

# กองทุนหลักประกันสุขภาพท้องถิ่น สปสช.เขต 12 สงขลา

กำกับติดตาม สู่เป้าหมาย **เบิกดี เบิกตรง โปร่งใส ตรวจสอบได้**



โดย

คุณวันดี แสงเจริญ

ภ.ก.สมชาย ละอองพันธ์

# กำกับติดตาม & เร่งรัดการเบิกจ่ายเงิน

เริ่มต้นปี

แจ้งแนวทาง - ทบทวนกระบวนการทำงาน  
นำเข้า update ข้อมูลสำคัญ ในโปรแกรม

ไตรมาส 3 - 4

เดินสาย เร่งรัด การเบิกจ่าย  
แนะนำโครงการสำคัญ / การบริหารเงิน บริหารโครงการ  
เน้นกลุ่ม เบิกแล้ว 20 - 50%

<https://localfund.happynetwork.org>

รายงาน อปสข.ทุกเดือน รับทราบความเคลื่อนไหวกองทุน

ไตรมาส 2-3

สรุปผลเบิกจ่าย ยอดเงินคงเหลือ  
ผู้ว่าราชการจังหวัดทราบ - สั่งการ

- ส่งหนังสือ
- พบหารือเร่งรัดเบิกจ่าย (ประธาน อปสข. / ผอ.เขต + จนท.)

รายงานความก้าวหน้าผลเบิกจ่าย - เงินคงเหลือ  
ผู้ว่าราชการจังหวัดทราบ - สั่งการ

ไตรมาส 4

1

<https://localfund.happynetwork.org>

Dashboard

สัดส่วนการเบิกจ่ายเทียบงบประมาณ  
และเป้าหมายการเบิกจ่าย

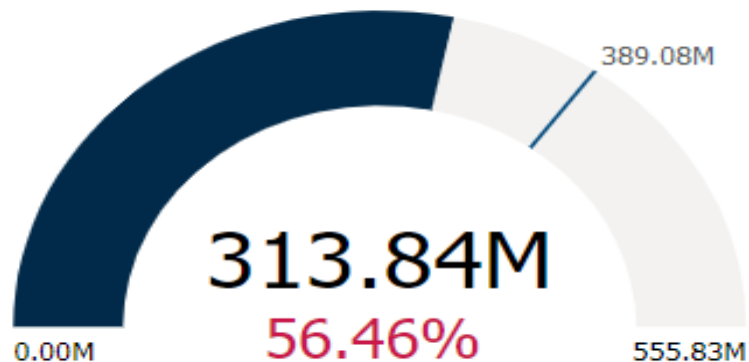

ร้อยละการเบิกจ่ายรายจังหวัด

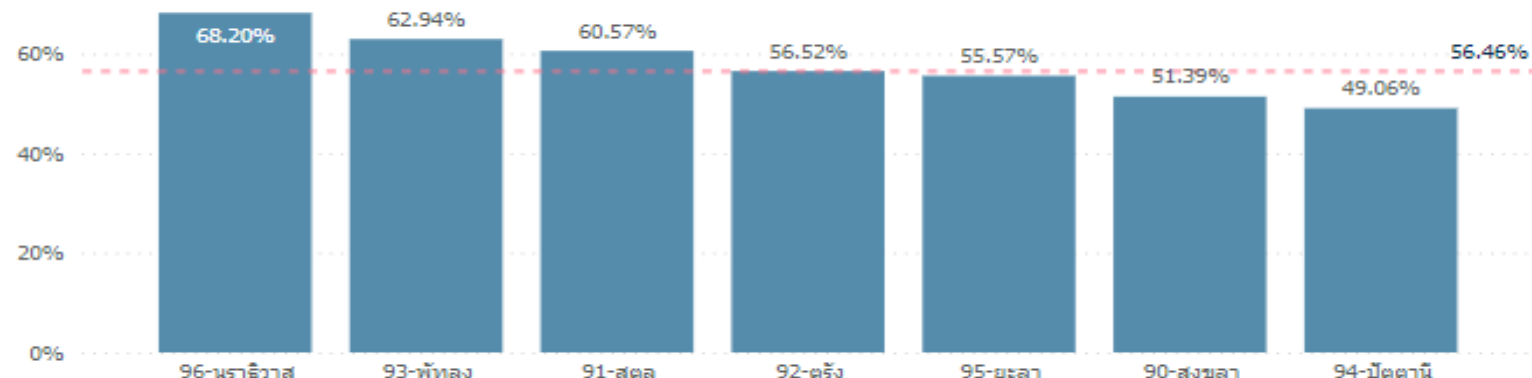

จำนวนกองทุน กปท แยกตามระดับการเบิกจ่าย รายจังหวัด

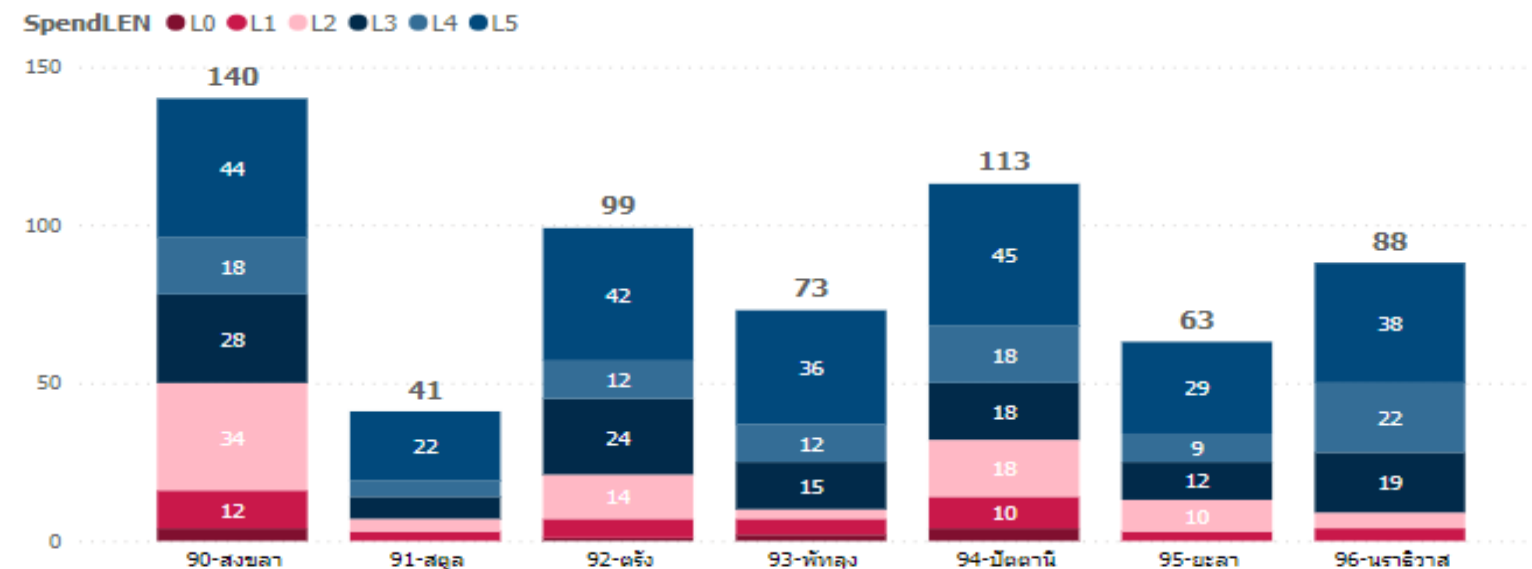

11	43	88
ไม่บันทึกการเบิกจ่าย	เบิกจ่ายน้อยกว่า 20%	เบิกจ่ายน้อยกว่า 40%
123	96	256
เบิกจ่ายน้อยกว่า 60%	เบิกจ่ายน้อยกว่า 70%	เบิกจ่ายมากกว่า 70%

ชื่อ กปท	งบประมาณทั้งหมด	เบิกจ่ายแล้ว	เงินคงเหลือ
L3027-อบต.เขาตม	2,912,574.45	0.00	2,912,574.45
L5204-อบต.สะทอน	1,436,436.83	0.00	1,436,436.83
L3033-อบต.ระแว้ง	653,097.29	0.00	653,097.29
L5227-อบต.ระวะ	538,657.31	0.00	538,657.31
L8417-ทต.เขาเจ็ยก	485,674.23	0.00	485,674.23

[หน้าหลัก](#)
[บันทึกข้อมูลไม่สมบูรณ์](#)
[ผลลัพธ์การเบิกจ่าย](#)
[สัดส่วนโครงการ](#)
[แผนที่โครงการ](#)
[โครงการสำคัญ](#)
[ยอดคงเหลือบัญชีรถส](#)
[ข้อควรระวัง](#)

Wednesday, July 19, 2023



# กำกับ เรื่อง โครงการตามนโยบาย และ แผนที่โครงการสำคัญ

เลือกจังหวัด  
95-ยะลา

เลือกอำเภอ  
9502-เบตง

- โครงการ
- Select all
  - เข้าสู่นิด
  - เด็ก
  - เบาหวาน ความดัน
  - เรือนจำ หักโทษสถาน
  - แวนดา สายตา เด็ก
  - แวนดา สายตา ผู้สูงอายุ
  - โภชนาการ
  - โรคหัวใจ
  - ชยะ
  - ชะลอไต
  - หันตกรรม
  - นุหรี
  - ผ้าอ้อม
  - ผู้พิการ
  - ผู้สูงอายุ

5 จำนวนกองทุน กปท

62 จำนวนโครงการ

5.32K จำนวนกลุ่มเป้าหมาย

2.97M งบประมาณที่ใช้

งบประมาณโครงการรายจังหวัด



จำนวนกลุ่มเป้าหมายรายจังหวัด

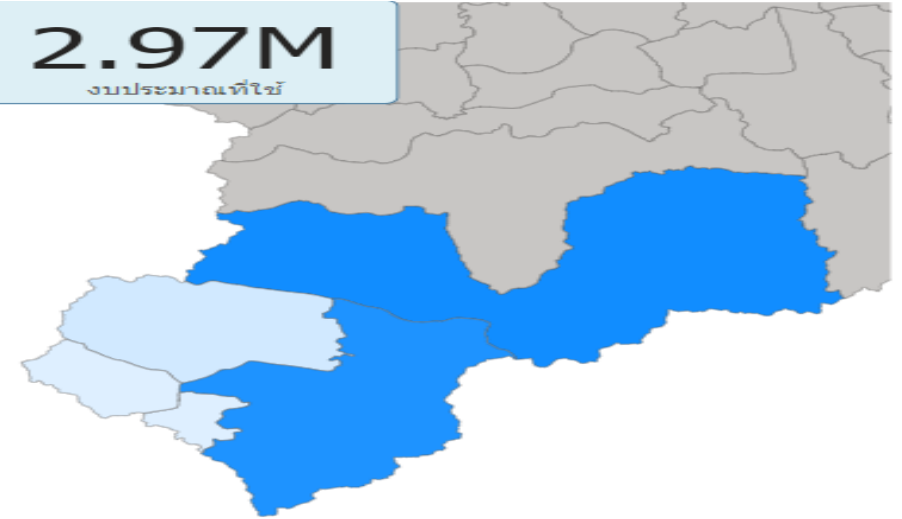
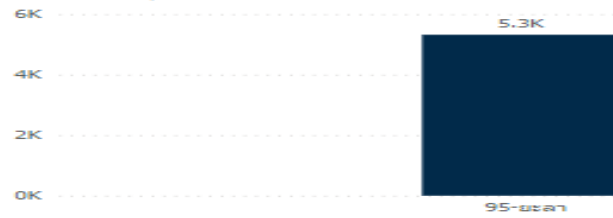

เลือกจังหวัด  
95-ยะลา

เลือกอำเภอ  
9502-เบตง

- โครงการ
- เบาหวาน ความดัน
  - แวนดา สายตา เด็ก
  - แวนดา สายตา ผู้สูงอายุ
  - โภชนาการ
  - ชะลอไต
  - หันตกรรม
  - ผ้าอ้อม

1

จำนวนกองทุน กปท

1

จำนวนโครงการ

0.05K

จำนวนกลุ่มเป้าหมาย

135.2...

งบประมาณที่ใช้

กองทุน	โครงการ	กลุ่มเป้าหมาย	งบประมาณ
L4130-อบต.ยะรม	โครงการดูแลบุคคลมีภาวะพึ่งพิงที่มีปัญหาการกลืนอาหารเข้าถึงชุดสิทธิประโยชน์ผ้าอ้อมสำเร็จรูป	45	135250
<b>Total</b>		<b>45</b>	<b>135250</b>

# กำกับติดตาม รายกองทุน

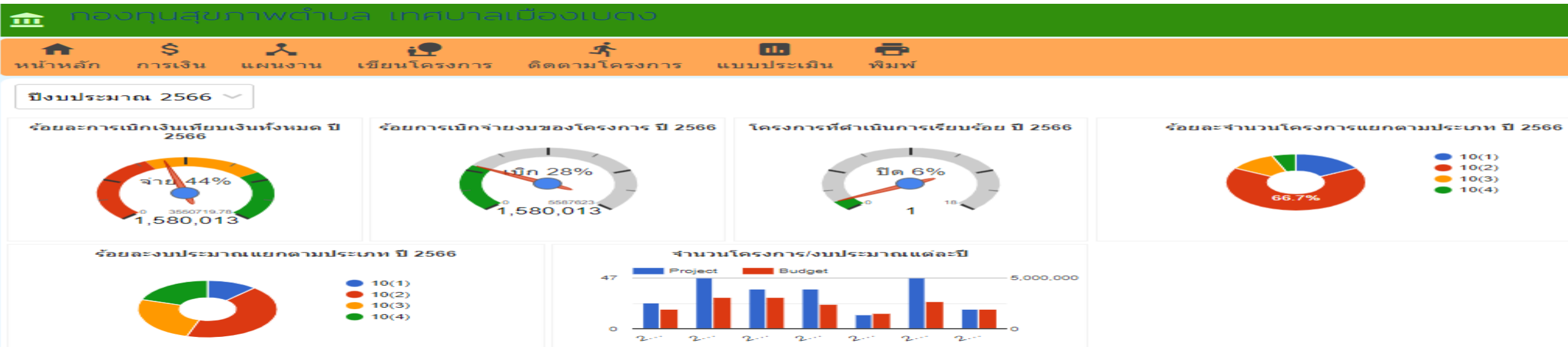

รายรับ/รายจ่ายปีนี้	รายรับ/รายจ่ายปีที่แล้ว	รายรับ/รายจ่ายทั้งหมด
ยอดยกมา 1,605,159.74 บาท รายรับ 1,945,560.04 บาท รายจ่าย 1,580,013.00 บาท คงเหลือ 1,970,706.78 บาท	ยอดยกมา 1,821,638.29 บาท รายรับ 2,218,076.95 บาท รายจ่าย 2,434,555.50 บาท คงเหลือ 1,605,159.74 บาท	ยอดยกมา 1,821,638.29 บาท รายรับ 4,163,636.99 บาท รายจ่าย 4,014,568.50 บาท คงเหลือ 1,970,706.78 บาท

พ.ศ.2566
สมุดคุมรับ-จ่าย
สมุดคุมเช็ค
ปิดงวดเดือน

วันที่	รหัสอ้างอิง	รหัสบัญชี	รายการ	รับ (บาท)	จ่าย (บาท)
<b>มิถุนายน 2566</b>					
1 มิ.ย. 2566	RCV0019846	40200	เงินอุดหนุนหรืองบประมาณที่ได้รับจากองค์กรปกครองส่วนท้องถิ่น	599,377.50	
	RET0015737	40500	เงินรับคืนจากการดำเนินแผนงาน/โครงการ/กิจกรรม (โครงการบริหารจัดการและพัฒนาศักยภาพกองทุนหลักประกันสุขภาพเทศบาลเมืองเบตง ประจำปีงบประมาณ 2566)	900.00	
15 มิ.ย. 2566	PAY0123416	50400	ค่าใช้จ่ายสนับสนุนการบริหาร/พัฒนากองทุนฯ (ประเภทที่ 4)		2,090.00

# ส่งเสริมการเขียนโครงการออนไลน์แบบ สมัครเอง และกองทุนออกรหัส

1

หน้าหลัก Page 4 สมาชิก [twoseadj]

แบบสำรวจการจัดตั้ง Home Isolation / Community Isolation ในพื้นที่

- กองทุนฯ (ของฉันทัน)
- โครงการฯ (ของฉันทัน)
- Web App (รายงานโครงการ)
- เขียนโครงการเพื่อขอรับทุน**
- แผนงานกองทุนฯ
- แผนที่กองทุน

หนังสือแจ้งแนวทางการประชุมผ่านสื่ออิเล็กทรอนิกส์

อาคารสยา ๔๘๘/๘๘๘ ๕ โทรศัพท ๐

ที่ สปสช. 9.33/ว.5336

บุคคลภายนอกสมัครเขียนโครงการออนไลน์

เขียนโครงการออนไลน์ง่ายนิดเดียว

2

ติดต่อ กองทุน ออกเลขสมาชิกและรหัสผ่าน

รายละเอียดกองทุน

- กองทุน LTC
- คณะกรรมการ
- เจ้าหน้าที่กองทุน**
- ประเมิน

จัดการสมาชิกกองทุน

Username \*

L0000-0050

สมาชิกจะขึ้นต้นด้วยรหัสกองทุน

Password \*

f099e914

ตั้ง รหัสผ่าน ด้วยตัวเลขหรืออักษร 6 ตัว

ชื่อ-นามสกุล

L0000-0050

เปลี่ยนชื่อ-สกุล ผู้เขียนโครงการทุน

อีเมล

name@example.com

โทรศัพท์

# การรายงานผลกิจกรรมผ่านออนไลน์

#Staysafe AIS 4G 12:16  
 กกิ localfund.happynetwork.org

หน้าหลัก Page 4 สมาชิก [twoseadj]

แบบสำรวจการจัดตั้ง Home Isolation / Community Isolation ในพื้นที่

- กองทุนฯ (ของฉัน)
- โครงการฯ (ของฉัน)
- Web App (รายงานโครงการ)**
- เขียนโครงการเพื่อขอรับทุน
- แผนงานกองทุนฯ
- แผนที่กองทุน

หนังสือแจ้งแนวทางประชุมผ่านสื่ออิเล็กทรอนิกส์

เรื่อง แจ้งแนวทางการประชุมกองทุนหลักประกันสุขภาพระดับท้องถิ่น

เรียน นายกองตรีปกครองส่วนท้องถิ่นในฐานะ

ด้วย สถานการณ์ระบาดของเชื้อไวรัสโคโรนา-19 หรือ Covid-19 ระยะเวลาตั้งแต่ปี 2563 จนถึงปัจจุบัน ส่งผลต่อการบริหารงานกองทุนหลักประกันสุขภาพระดับท้องถิ่น ไม่สามารถจัดประชุมคณะกรรมการ คณะอนุกรรมการ หรือคณะทำงาน ตลอดจนบุคคลที่เกี่ยวข้องได้ เนื่องจากมีประกาศห้ามประชุมหรือการรวมกลุ่มของประชาชนตามมาตรการวัน

รายงานกิจกรรมออนไลน์

## รายงานกิจกรรม ทำจริง เพิ่มความสมบูรณ์

หน้าหลัก รายละเอียด ปฏิทิน การเงินโครงการ กิจกรรม สรุปโครงการ พิมพ์

อบรมเชิงปฏิบัติการให้ความรู้ส่งเสริมโภชนาการ พัฒนาการ และทันตสุขภาพในเด็ก 0-5 ปี

4 มีนาคม 2566  
 กองทุนหลักประกันสุขภาพเทศบาลเมืองเบดง

รายงานจากพื้นที่  
 Project owner  
 ค่าใช้จ่าย/เอกสารการเงิน  
 ผู้เข้าร่วมกิจกรรม

7.2. กิจกรรม อบรมเชิงปฏิบัติการให้ความรู้ส่งเสริมโภชนาการ พัฒนาการ และทันตสุขภาพในเด็ก 0-5 ปี

- ค่าอาหารกลางวัน จำนวน 100 คน ๆ ละ 60 บาท จำนวน 1 มื้อ เป็นเงิน 6,000 บาท - ค่าอาหารว่างและเครื่องดื่มจำนวน 100 คน ๆ ละ 30 บาท จำนวน 2 มื้อ เป็นเงิน 6,000 บาท - ค่าตอบแทนวิทยากร จำนวน 2 คน คนละ 3 ชั่วโมง ชั่วโมง ๆ ละ 600 บาท เป็นเงิน 3,600 บาท - ค่าเช่ารูปเล่มสรุปผลการดำเนินงาน จำนวน 1 ชุด เป็นเงิน 300 บาท - ค่าเอกสาร 100 คน ๆ ละ 20 บาท เป็นเงิน 2,000 บาท - ค่าวัสดุประกอบการอบรม เช่นกระดาษหรือแฟ้ม,สมุด,ปากกา จำนวน 100 ชุด ชุดละ 40 บาทเป็นเงิน 4,000 บาท - ชุดฝึกปฏิบัติในการอบรม ประกอบด้วย แปรงสีฟัน+ยาสีฟัน ชุดละ 70 บาท จำนวน 100 ชุด เป็นเงิน 7,000 บาท - โหมขัดฟัน ขนาด 50 เมตร จำนวน 10 อัน ๆ ละ 100 บาท เป็นเงิน 1,000 บาท รวมเป็นเงิน 29,900 บาท

ผลที่เกิดขึ้นจริง / ผลผลิต (Output) / ผลลัพธ์ (Outcome) / ผลสรุปที่สำคัญของกิจกรรม

ผู้ดูแลหรือผู้ปกครอง ในเขตเทศบาลเมืองเบดง จำนวน 100 คน

รายงานการใช้เงิน

ค่าตอบแทน	ค่าจ้าง	ค่าใช้จ่าย	ค่าวัสดุ	ค่าสาธารณูปโภค	อื่น ๆ	รวมรายจ่าย	สถานะ
3,600.00	2,300.00	12,000.00	12,000.00	0.00	0.00	29,900.00	🔒

เขียนโครงการและรายงานออนไลน์ง่ายนิดเดียว



# รายงานผู้ว่าราชการจังหวัด

วันที่ 23 พฤษภาคม 2566

คณะกรรมการหลักประกันสุขภาพแห่งชาติ เขต 12 สงขลา

นำโดย - ดร.นิวัฒน์ สวัสดิ์แก้ว ประธานฯ

- นพ.กำพล กาญจนภาค ผู้ทรงคุณวุฒิฯ

- ว่าที่พันตรี ดร.สันทัต สัตยายุทธ์ ผู้ทรงคุณวุฒิฯ

และ ผู้อำนวยการ สปสช.เขต 12 สงขลา พร้อมเจ้าหน้าที่

ได้เข้าเยี่ยมชมปะผู้ว่าราชการจังหวัดยะลา

เพื่อพบปะหารือและแลกเปลี่ยนการดำเนินงานกองทุนหลักประกันสุขภาพระดับท้องถิ่นหรือพื้นที่ กองทุนดูแลระยะยาวในผู้สูงอายุและ ผู้มีภาวะพึ่งพิงในชุมชน (LTC) จังหวัดยะลา



สัดส่วนการเบิกจ่ายงบประมาณ  
แผนปีงบประมาณ



5	16	11
50%เบิกจ่ายแล้ว	เบิกจ่ายต่ำกว่า 20%	เบิกจ่ายสูงกว่า 40%
12	5	14
เบิกจ่ายต่ำกว่า 60%	เบิกจ่ายต่ำกว่า 70%	เบิกจ่ายต่ำกว่า 70%

ชื่อ อบต.	ยอดงบยกมา	เบิกจ่ายแล้ว	เงินคงเหลือ
L4119-อบต. ยะรัง	990,823.37	0.00	990,823.37
L4136-อบต. สว่างใส	724,651.96	0.00	724,651.96
L4147-อบต. สว่าง	493,571.76	0.00	493,571.76
L4113-อบต. สี่พัน	903,968.96	0.00	903,968.96
L4146-อบต. ยะลา	183,988.15	0.00	183,988.15

ร้อยละการเบิกจ่ายจังหวัด

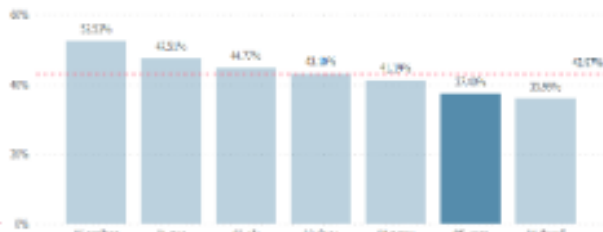

จังหวัดยะลา องค์การปกครองส่วนท้องถิ่น (เทศบาลและ อบต.) ที่ร่วม  
ดำเนินงานกองทุนหลักประกันคุณภาพหรือ กองทุนคุณภาพตำบล จำนวน 63  
แห่ง เบิกจ่ายแล้ว จำนวนเงิน 21.26 ล้านบาท หรือคิดเป็น 37.40 % ของ  
เงินทั้งหมด อยู่ในอันดับ 6 หากเทียบกับจังหวัดภาคใต้ มีเงินคงเหลือ  
สะสมในกองทุนฯ จำนวน 35 ล้านบาท ที่ต้องเร่งให้มีการเบิกจ่ายดำเนิน  
โครงการ มี 5 กองทุนที่ยังไม่เบิกจ่ายเงิน ประกอบด้วย อบต.ฮารโต, อบต.  
เปาะเส็ง, อบต.ภาคทอง, อบต.คีรีเขต, อบต.ตาชี

ผลงานโครงการสำคัญ ปี 2566 จ.ยะลา

ปี 2566 กองทุนหลักประกันคุณภาพ จังหวัดยะลา มีการดำเนินโครงการที่สำคัญ ดังนี้

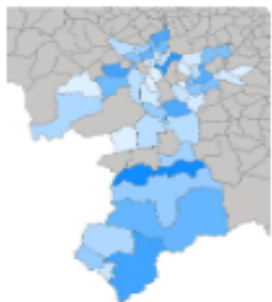

ประเภทโครงการสำคัญ	จำนวน	จำนวน	งบประมาณ
	กปท.	กลุ่มเป้าหมาย	
โครงการสาธิตเด็ก	1	95	21,500
โครงการผ้าอ้อม	9	125	680,000
โครงการชื้อฮ่อเคเสียม	3	260	64,800
โครงการแวนตาผู้สูงอายุ	0	0	0
โครงการจัดการขยะ	18	6660	1,218,630
โครงการเนหาหวานความดี	33	6322	1,268,677

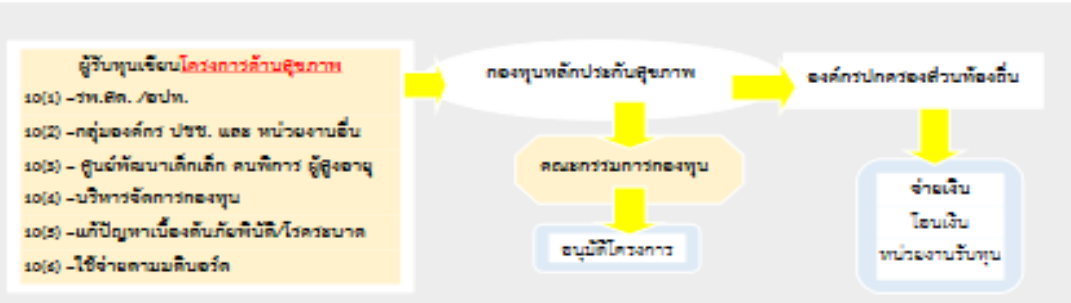

## ผลการดำเนินงานกองทุนหลักประกันคุณภาพท้องถิ่นหรือพื้นที่ จังหวัดยะลา

องค์กรปกครองส่วนท้องถิ่นในจังหวัดยะลาทั้งเทศบาลและ อบต. เข้าร่วมดำเนินงานกองทุนหลักประกัน  
คุณภาพท้องถิ่นหรือกองทุนคุณภาพตำบล ครบทุกแห่งแล้ว จำนวน 63 แห่ง มีงบประมาณรวมทั้งปี 2566 จำนวน 56.94  
ล้านบาท มีการดำเนินงานและเบิกจ่ายงบประมาณแล้ว ณ วันที่ 12 พ.ค. 66 จำนวนเงิน 21.24 ล้านบาท หรือคิดเป็น  
ร้อยละ 37.40 ของเงินทั้งหมด และมีเงินคงเหลือสะสมในกองทุนฯ จำนวน 35.69 ล้านบาท ที่ต้อง เร่งรัดให้มีการ  
จัดทำโครงการและเบิกจ่ายงบประมาณ นอกจากนี้พบ 5 กองทุนที่ยังไม่เบิกจ่ายเงิน คือ อบต.ฮารโต, อบต.เปาะเส็ง,  
อบต.ภาคทอง, อบต.คีรีเขต และ อบต.ตาชี

ผลการดำเนินงานกองทุน แสดงยอดเงินตั้งต้น การใช้จ่ายเงิน และยอดเงินคงเหลือ (ล้านบาท) จำแนกราย  
อำเภอ ณ วันที่ 12 พ.ค. 2566 (ที่มา <https://localfund.happynetwork.org>)

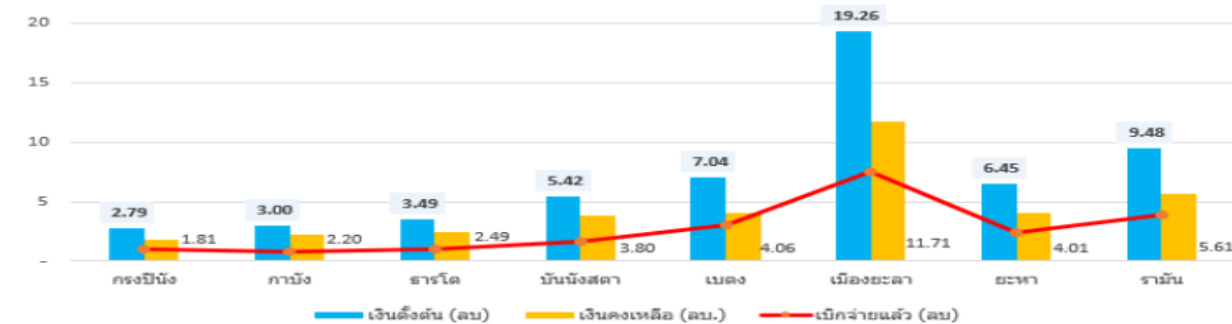

ข้อมูลกองทุนหลักประกันคุณภาพท้องถิ่นหรือพื้นที่ จังหวัดยะลา ที่ยังไม่ได้รับเงินอุดหนุน ปีงบประมาณ 2566

(ข้อมูล ณ วันที่ 12 พฤษภาคม 2566)

ลำดับ	รหัส กองทุน	ชื่อกองทุนจังหวัดนราธิวาส	อำเภอ	ยอดเงิน	สปช.	อปท.	คงเหลือ และ เงินรับคืน	รวมเงินปี 2566 ทั้งหมด	รายจ่าย	เงินคงเหลือ
				คงเหลือยกมา	จัดสรร					
				[1]	[2]	[3]	[4]	[5]=[1]+...+[4]	[6]	[7]=[5]-[6]
1	L4146	'กองทุนคุณภาพตำบล อบต.ตาชี'	ยะลา	137,249.15	48,735.00	-	-	185,984.15	-	185,984.15
2	L4154	'กองทุนคุณภาพตำบล อบต.ภาค'	รามัน	128,759.41	159,750.00	-	234.52	288,743.93	198,500.00	90,243.93
3	L7163	'กองทุนคุณภาพตำบล เทศบาลตำบลโกตาบารู'	รามัน	128,492.30	191,160.00	-	166.70	319,819.00	102,800.00	217,019.00
4	L8305	'กองทุนคุณภาพตำบล เทศบาลตำบลเมืองรามัน'	รามัน	207,551.30	238,185.00	-	2,668.39	448,404.69	26,595.00	421,809.69
5	L4160	'กองทุนคุณภาพตำบล อบต.เนินงาม'	รามัน	413,161.68	256,635.00	-	747.10	670,543.78	76,080.00	594,463.78
6	L8278	'กองทุนคุณภาพตำบล อบต.บันนังสตา'	บันนังสตา	640,113.28	283,950.00	-	1,070.85	925,134.13	265,495.00	659,639.13
7	L8410	'กองทุนคุณภาพตำบล อบต.กรงปินัง'	กรงปินัง	668,249.91	499,185.00	-	9,148.02	1,176,582.93	138,195.00	1,038,387.93
8	L4131	'กองทุนคุณภาพตำบล อบต.ฮัยเยอร์เวง'	เบตง	814,113.10	552,735.00	-	2,289.93	1,369,138.03	810,300.00	558,838.03
9	L7161	'กองทุนคุณภาพตำบล เทศบาลเมืองเบตง'	เบตง	1,605,159.74	1,198,755.00	-	146,527.54	2,950,442.28	1,573,423.00	1,377,019.28

3

# รายงาน อปสข.ทุกครึ่งประชุม



กระตุ้นเบิกจ่าย 1 เดือน 1 โครงการ ความดีเฉลิมพระเกียรติ

- 1 ส.ค. แม่ลูกสุขภาพดี (โภชนาการ พัฒนาการสมวัย )
- 2 ส.ค. วันเข้าพรรษา:ธรรมจัดสรรลดความดัน
- 12 ส.ค. วันเฉลิมพระชนมพรรษา :โครงการคัดกรองมะเร็งปากมดลูก



โครงการคืนดวงตาสดใสให้เด็กและผู้สูงวัย

# แนวทางพัฒนาและเพิ่มประสิทธิภาพกองทุนสุขภาพตำบล

กลุ่ม 1  
43 แห่ง

## กลุ่มผลงานจ่าย น้อยกว่า 20%

- coaching
- พัฒนาศักยภาพกรรมการ พัฒนาหน่วยงาน รับทุนเขียนโครงการ
- สามารถทำโครงการเป็น เบิกได้ โครงการ เน้น ประเด็น ส่งเสริมพัฒนาการเด็ก แม่และเด็ก บุหรี่ เหล้าและสารเสพติด
- เชื่อมทำงานกับ พชอ.ในประเด็นร่วม

กลุ่ม 3  
192 แห่ง

## กลุ่มผลงานจ่าย มากกว่า 70%

- audit
- ผลักดันการใช้จ่ายเงินให้ถึง 90%
- พัฒนาศักยภาพกรรมการ
- พัฒนาหน่วยงานรับทุนเขียนโครงการ

## กลุ่มผลงานจ่าย 20-69%

- coaching
- พัฒนาศักยภาพกรรมการ
- พัฒนาหน่วยงานรับทุนเขียนโครงการ
- มีโครงการเน้น ประเด็น ส่งเสริมพัฒนาการเด็ก แม่และเด็ก บุหรี่ เหล้าและสารเสพติด เชื่อมทำงานกับ พชอ.ในประเด็นร่วม

กลุ่ม 2  
281 แห่ง

กลุ่ม 4  
101 แห่ง

## กลุ่มผลงานจ่าย เกิน 90 %

- audit
- เน้นโครงการที่แก้ปัญหาของพื้นที่ ถอดบทเรียน
- เน้นจัดบริการสาธารณสุขในห้องถิ่นรูปแบบใหม่
- เวทีแลกเปลี่ยนเรียนรู้
- มีโครงการเน้น ประเด็น ส่งเสริมพัฒนาการเด็ก แม่และเด็ก บุหรี่ เหล้าและสารเสพติด

# การติดตามและเสริมพลังกองทุนสุขภาพตำบลและ LTC

1



ห้องประชุมออนไลน์ 24 ชม.  
ผ่าน zoom

2



ประชุม Onsite ไม่เกิน 50-100 คน

3

VDO เขียนโครงการของบกองทุนสุขภาพตำบล

โดย Admin\_กองทุนฯ อก 2 เม.ย. 63 13:32



EP.1 รู้จักกองทุนสุขภาพตำบล EP.2 แบบฟอร์มเสนอโครงการ EP.3 การพัฒนาโครงการ EP.4 การพัฒนาโครงการผ่านเว็บไซต์ ตอนที่ 1 EP.5 การพัฒนาโครงการผ่านเว็บไซต์ ตอนที่ 2 EP.6 การพัฒนาโครงการผ่านเว็บไซต์ ตอนที่ 3

550 reads | เขียนความคิดเห็น | อ่านเพิ่มเติม »

สื่อวิดีโอผ่านระบบ  
ออนไลน์

# สิ่งที่พบและโอกาสพัฒนา การบริหารกองทุนตำบล

ผู้บริหารใหม่  
เจ้าหน้าที่ใหม่  
กรรมการชุดใหม่



ไม่เข้าใจประกาศ / ระเบียบ  
ไม่กล้าอนุมัติโครงการ



ใช้เงินไม่ถูกต้อง  
เงินคงเหลือเยอะ



1. สนับสนุนการพัฒนาศักยภาพกรรมการ (สปสช.เขตให้ความรู้เข้า – ประชุมกรรมการช่วงบ่าย)
2. สื่อสารผ่านข้อมูลสำคัญผ่านเว็บไซต์ ปรับหน้าเว็บไซต์ ให้เข้าถึงผู้บริหารและสื่อสารเข้าใจง่าย
3. จัดทำชุดความรู้ที่จำเป็นทั้งหมด โดยผู้บริหารและพี่เลี้ยงกองทุน
4. พัฒนาหลักสูตรพี่เลี้ยงประจำจังหวัด แจ้งให้กองทุนรับทราบและจ้างเป็นที่ปรึกษา
5. สรุปข้อทักท้วง ปัญหาการใช้เงินกองทุน จาก สตง.และ ปปช. แจ้งสื่อสารให้กองทุนในเขตรับทราบ พึงระวัง