

การทำแผนสุขภาพท้องถิ่น

ประกาศประกาศสำนักหลักประกันสุขภาพแห่งชาติ เรื่อง หลักเกณฑ์เพื่อสนับสนุนให้องค์กรปกครองส่วนท้องถิ่นดำเนินงานและบริหารจัดการระบบหลักประกันสุขภาพในระดับท้องถิ่น หรือพื้นที่ ที่สำคัญ



ประกาศคณะกรรมการหลักประกันสุขภาพแห่งชาติ 2561



ประกาศหลักเกณฑ์ พ.ศ.62



ประกาศกองทุนท้องถิ่น ฉบับ ๓



ประกาศ-จ.4 - กองทุนสุขภาพตำบล

ฉบับหลัก จำนวน 26 ข้อและเอกสารแนบท้าย 2 ฉบับ (เป็นวิธีการดำเนินงานกองทุนตำบลและ LTC)

ฉบับเสริม ขยายสิทธิผู้เข้าร่วม LTC ทุกช่วงวัยและทุกสิทธิ และกำหนดให้อำนาจคณะอนุ LTC พิจารณาอนุมัติสิทธิประโยชน์ค่าใช้จ่ายโครงการทุกคนทุกสิทธิที่ร่วม LTC

ฉบับเสริม เพิ่มข้อ 10/1 ให้อำนาจประธานกองทุน อนุมัติโครงการเกี่ยวกับโรคระบาดติดต่อร้ายแรงทุกประเภทหน่วยงานที่ขอ โดยไม่ต้องประชุมคณะกรรมการ ไม่เกิน 100,000 บาท/โครงการก็โครงการก็ได้

ฉบับเสริมกำหนดเงื่อนไขการใช้เงิน

- ใช้ 10(6) ตามมติบอร์ด
- ไม่จัดสรรเงินเหลือเกิน 1 เท่า
- กองทุนฯ ขอเงินเพิ่มได้จาก สปสช.แต่ต้องสมทบเท่าที่ขอเพิ่ม

วัตถุประสงค์กองทุนหลักประกันสุขภาพท้องถิ่น

- **สนับสนุน** และ **ส่งเสริม** การจัดบริการ และ การจัดกระบวนการสาธารณสุขของหน่วยบริการ หรือสถานบริการ หรือ หน่วยงานสาธารณสุข
- **สนับสนุน** และ **ส่งเสริม** การจัดกระบวนการสาธารณสุข ของ หน่วยงานอื่น และ
- **ส่งเสริม** ให้ องค์กร หรือ กลุ่มประชาชน ดำเนินกิจกรรมด้านสาธารณสุขในพื้นที่ เพื่อให้ บุคคลในพื้นที่สามารถ เข้าถึงบริการสาธารณสุขได้อย่างทั่วถึง และมีประสิทธิภาพมากขึ้น โดย ส่งเสริม กระบวนการมีส่วนร่วม ตามความพร้อม ความเหมาะสม และความต้องการของประชาชนในพื้นที่

การบริหารงบประมาณจากกองทุน

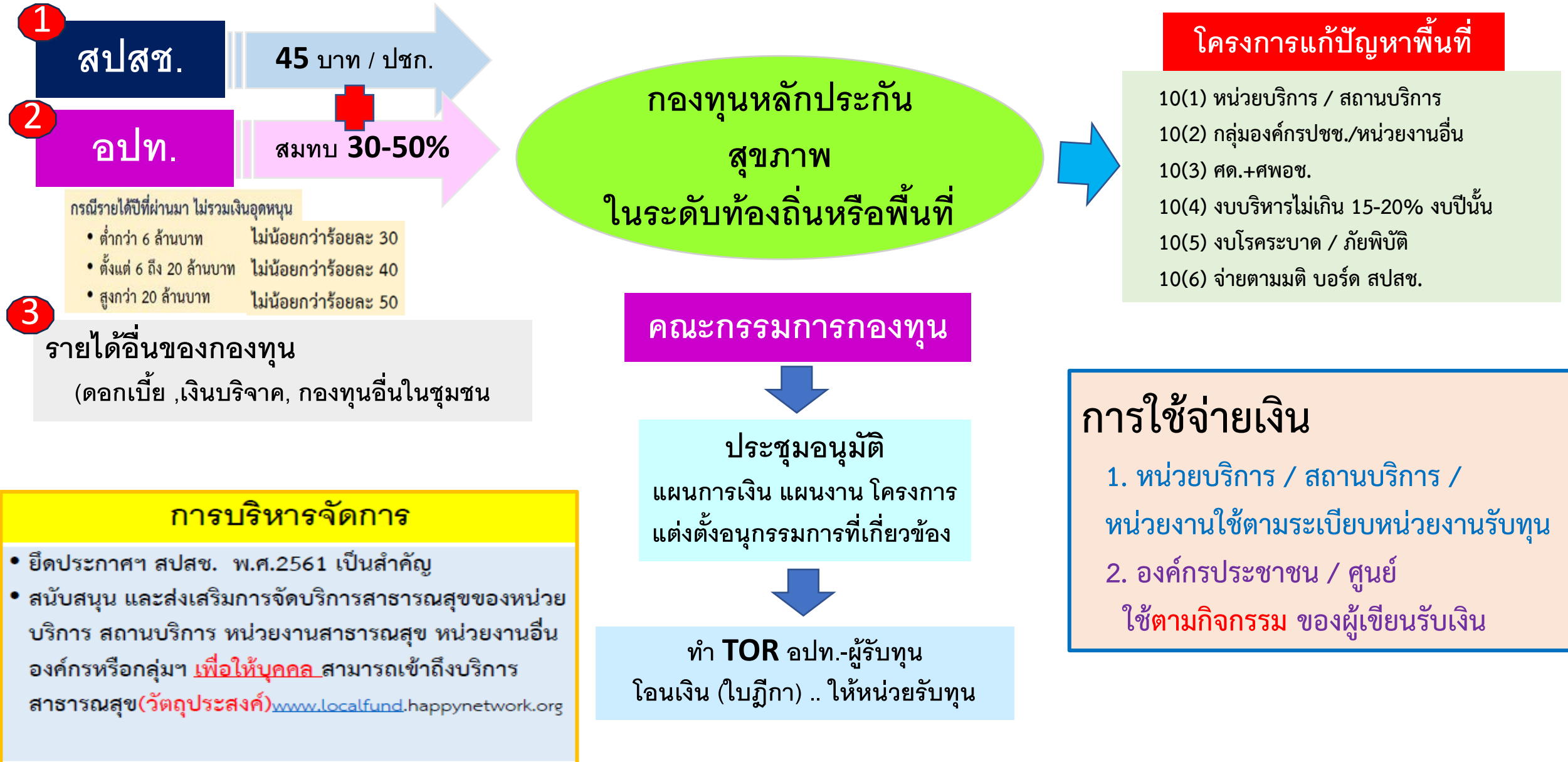

ขั้นตอนสำคัญการดำเนินงานกองทุนหลักประกันสุขภาพท้องถิ่น

จัดเตรียมงบประมาณ

- ตั้งงบประมาณสมทบ
- จัดทำแผนการเงินประจำปี

1

ทำแผนสุขภาพ >>> ไม่บังคับ แต่ ขอความร่วมมือ

- จัดทำแผนสุขภาพท้องถิ่น
- ประชาสัมพันธ์ให้หน่วยงาน องค์กร เสนอโครงการขอรับงบ

2

อนุมัติโครงการ

- ประชุมกรรมการเพื่อพิจารณาอนุมัติโครงการ
- แจ้งเจ้าของโครงการมารับงบหรือปรับแก้

3

จ่ายเงินให้หน่วยงาน องค์กรตามประเภทโครงการ

- จัดทำข้อตกลงโครงการ
- จ่ายเงินให้เจ้าของโครงการ (ส่งจ่ายโดยผู้บริหารสูงสุด อปท.)

4

ติดตามผล

- เมื่อสิ้นโครงการ เจ้าของโครงการ สรุปผลส่ง อปท.
- กรณีไม่ส่งผล ให้ทำหนังสือติดตาม
- สรุปผลแจ้งคณะกรรมการ
- ถ้ามีเงินเหลือให้ส่งคืน

5

แผนสุขภาพตำบล
เลือกเฉพาะส่วน **โครงการที่ควรดำเนินการ**



แผนการจ่ายเงิน ประเภท 10 (1)-(6)



เป้าหมาย : เบิกจ่ายแก่หน่วยงานรับทุน

มากกว่า ร้อยละ 80 ของเงินสะสมคงเหลือ

การทำแผนการเงิน

← ↻ <https://localfund.happynetwork.org/fund/635/planning>

 หน้าแรก กองทุนฯ โครงการ ปฏิทิน สปสช. วิเคราะห์ คลังข้อมูล เกี่ยวกับเรา

 แผนงาน - กองทุนสุขภาพตำบล

      
หน้าหลัก การเงิน แผนงาน เขียนโครงการ ติดตามโครงการ แบบประเมิน พิมพ์

 แผนงานปีงบประมาณ 2567

ปีงบประมาณ

ชื่อแผนงาน

ไม่มีแผนงานโครงการปีงบประมาณ 2567

 + สร้างแผนการเงิน ปี 2567

 + สร้างแผนสุขภาพปี 2567

วิธีบันทึกข้อมูลแผนการเงินผ่านเว็บไซต์กองทุนสุขภาพตำบล

§ แผนการรับเงิน

1



1. เงินคงเหลือยกมา	จำนวน	1,109,504.98	บาท
2. เงินโอนจาก สปสช.	จำนวน	546,390.00	บาท
3. เงินสมทบจาก อปท.	จำนวน	280,000.00	บาท
4. รายได้อื่น ๆ	จำนวน	2,300.00	บาท
รวมเงิน	จำนวน	1,938,194.98	บาท

2

§ แผนการจ่ายเงิน

3



10(1)	10(2)	10(3)	10(4)	10(5)	10(6)	รวมเงิน
1,154,215.00	621,782.00	361,284.00	166,278.00	50,000.00	50,000.00	2,403,559.00

หมายเหตุ การคำนวณ 10(4) ให้คิดจาก ข้อ 2-4 ไม่รวมเงินคงเหลือยกมา

ใส่ **วงเงินครบทุกประเภท** แล้วค่อยปรับภายหลัง

กรอกข้อมูลโครงการตามแผนงาน แยกตามประเภทการใช้เงิน

☑️ โครงการตามแผนสำหรับ 10(1)

ประเภท 1 สนับสนุนการจัดบริการสาธารณสุขของ หน่วยบริการ/สถานบริการ/หน่วยงานสาธารณสุข

ยังไม่มีโครงการตามแผนสำหรับ 10(1)!!!

กรณี มีโครงการไม่อยู่ในแผนสุขภาพ สามารถ
นำมาบรรจุในแผนการเงินจ่าย ได้

+ เพิ่มโครงการตามแผน 10(1)

☑️ โครงการตามแผนสำหรับ 10(2)

ประเภท 2 สนับสนุนกิจกรรมสร้างเสริมสุขภาพ การป้องกันโรคของกลุ่มหรือองค์กรประชาชน/หน่วยงานอื่น

ยังไม่มีโครงการตามแผนสำหรับ 10(2)!!!

+ เพิ่มโครงการตามแผน 10(2)

☑️ โครงการตามแผนสำหรับ 10(3)

ประเภท 3 สนับสนุนการจัดกิจกรรมของ ศูนย์เด็กเล็ก/ผู้สูงอายุ/คนพิการ

ยังไม่มีโครงการตามแผนสำหรับ 10(3)!!!

+ เพิ่มโครงการตามแผน 10(3)

☑️ โครงการตามแผนสำหรับ 10(4)

การจัดทำแผนสุขภาพชุมชน สู่ โครงการคุณภาพ

แผนสุขภาพชุมชน เป็นแผนงานด้านสุขภาพของประชาชน โดยประชาชน เพื่อประชาชน เป็นกระบวนการที่ประชาชนมีส่วนร่วมคิด ร่วมค้นหา ร่วมเรียนรู้ ร่วมกำหนดทิศทาง ร่วมจัดกิจกรรม การพัฒนาและร่วมรับผลประโยชน์ โดยเริ่มจาก **คัดเลือกแกนนำ - ทบทวนงานในอดีต - กำหนดอนาคต - สำรวจข้อมูล - วิเคราะห์ข้อมูล - กำหนดปัญหา และการประเมินศักยภาพชุมชน รวมทั้ง แก้ไขปัญหาที่เกิดขึ้นตามศักยภาพของชุมชน**



ข้อเสนอแนะในการจัดทำแผนสุขภาพตำบล อาจกำหนดเป้าหมายสิ่งที่จะเห็นในระยะ 3 – 5 ปี

กองทุนควรกำหนด **วิสัยทัศน์ พันธกิจ และเป้าหมายเชิงประเด็น** เพื่อให้กองทุนมีทิศทางการพัฒนาที่ชัดเจน

กองทุนควรจัดทำแผนสุขภาพตำบลให้สอดคล้องกับสถานการณ์สุขภาพของพื้นที่ และแผนงานที่เกี่ยวข้อง เช่น แผนพัฒนาท้องถิ่น แผนงานของคณะกรรมการพัฒนาคุณภาพชีวิตระดับอำเภอ (พชอ.) และยุทธศาสตร์จังหวัด เป็นต้น

ขั้นตอนการจัดทำแผนสุขภาพตำบลและแผนการเงิน

ผู้ดำเนินการ : หน่วยงาน อปท.ที่รับผิดชอบงานบริหารจัดการกองทุน

ระยะเวลาที่จัด : ส.ค.-ก.ย. ก่อนสิ้นปีงบประมาณ

แหล่งงบประมาณ :โครงการบริหารกองทุนฯ 10(4) กิจกรรมย่อย จัดทำแผนสุขภาพ

วิธีการทำ

- 1) สํารวจข้อมูลสุขภาพจากหน่วยงานที่เกี่ยวข้อง เช่น รพ.สต. ฐานข้อมูล HDC โรงเรียนข้อมูล จปฐ. ศพด.ฯลฯ
- 2) สํารวจความต้องการการเสนอโครงการจากหน่วยงานหรือกลุ่มต่างๆในชุมชน
- 3) จัดกิจกรรมจัดทำแผนสุขภาพ โดยเชิญผู้ที่เกี่ยวข้องจากหน่วยงานและกลุ่มต่างๆ เช่น รพ.สต. โรงเรียน ศพด. ผู้นำชุมชน อสม. เพื่อรวบรวม ตรวจสอบ ทบทวน เต็มเต็ม และคืนข้อมูล
- 4) ร่วมกันออกแบบและพัฒนาโครงการที่ควรดำเนินการที่สอดคล้องกับ**สถานการณ์สุขภาพและ**
ความต้องการของชุมชน พร้อมระบุผู้รับผิดชอบโครงการและงบประมาณโครงการ
- 5) เปิดรับข้อเสนอโครงการจากหน่วยงานหรือกลุ่มต่างๆใน

ข้อมูลเพื่อการเรียนรู้และใช้ประโยชน์เพื่อจัดทำแผนงานสร้างเสริมสุขภาพชุมชน

1. <https://localfund.happynetwork.org/>

หน้าแรก กองทุนฯ โครงการ ปฏิทิน สปสช. วิเคราะห์ คลังข้อมูล เกี่ยวกับเรา

ลิงก์

- OBT ระบบบริหารจัดการกองทุนหลักประกันสุขภาพฯ
- ตรวจสอบการโอนเงินจาก สปสช.
- Long Term Care - LTC
- ผลงานกองทุนฯ ด้านการเงิน ผลงานการเบิกจ่ายเงิน การสมทบ การลงบัญชี งานโครงการเด่น
- Big Data แผน PA
- วิเคราะห์ข้อมูลโดย Active Thai

ข้อมูลการเงิน / แผนที่โครงการ / โครงการสำคัญ

สัดส่วนการเบิกจ่ายเทียบกับประมาณและเป้าหมายการเบิกจ่าย

88.67M (49.71%)

124.87M (65.44%)

178.39M (61.35%)

ร้อยละการเบิกจ่ายรายจังหวัด

จังหวัด	ร้อยละการเบิกจ่าย
96-น่าน	65.44%
93-พัทลุง	61.35%
91-สตูล	59.10%
92-ตรัง	54.70%
95-ยะลา	52.68%
90-สงขลา	49.71%
94-ปัตตานี	47.41%

จำนวนกองทุน กบต แยกตามระดับการเบิกจ่าย รายจังหวัด

SpendLEN ● L0 ● L1 ● L2 ● L3 ● L4 ● L5

จังหวัด	L0	L1	L2	L3	L4	L5
90-สงขลา	17	31	28	19	40	140
91-สตูล	0	0	0	0	0	41
92-ตรัง	0	0	0	0	0	99
93-พัทลุง	0	0	0	0	0	73
94-ปัตตานี	0	0	0	0	0	113
95-ยะลา	0	0	0	0	0	63
96-น่าน	0	0	0	0	0	88

ชื่อ กบต | งบประมาณทั้งหมด | เบิกจ่ายแล้ว | เงินคงเหลือ

ชื่อ กบต	งบประมาณทั้งหมด	เบิกจ่ายแล้ว	เงินคงเหลือ
L5204-อบต.สะท้อน	1,436,436.83	0.00	1,436,436.83
L5227-อบต.ระวะ	538,657.31	0.00	538,657.31
L5240-อบต.ท่าหิน	260,296.38	0.00	260,296.38
L5165-อบต.โรง	190,990.11	0.00	190,990.11
L5219-อบต.แดนสงวน	115,312.03	0.00	115,312.03

เลือกจังหวัด: 90-สงขลา

เลือกอำเภอ: 9010-สะเตาะ

จำนวนกองทุน กบต: 7

จำนวนโครงการ: 7

จำนวนกลุ่มเป้าหมาย: 0.13K

งบประมาณที่ใช้: 1.44M

โครงการ	กองทุน	โครงการ	กลุ่มเป้าหมาย	งบประมาณ
<input type="radio"/> เบาหวาน ความดัน	L7252-ทต.สะเตาะ	โครงการดูแลบุคคลมีภาวะพึ่งพิงที่มีปัญหาการกลืนและภาวะเข่าถึงมือสำหรับประชาชนที่มีภาวะพึ่งพิง	40	400000
<input type="radio"/> เว้นตา สายตา เด็ก	L5248-อบต.ปริง	โครงการสนับสนุนค่าอาหารผู้ใหญ่ สำหรับบุคคลที่มีภาวะพึ่งพิงและบุคคลที่มีภาวะปัญหาการกลืนมีสถานะหรือจะไม่ได้ ประจําปีงบประมาณ 2566	0	71000
<input type="radio"/> เว้นตา สายตา ผู้สูงอายุ	L5245-อบต.เขาไม้แก้ว	โครงการสนับสนุนค่าอาหารผู้ใหญ่ สำหรับบุคคลที่มีภาวะพึ่งพิงและบุคคลที่มีภาวะปัญหาการกลืนมีสถานะหรือจะไม่ได้ ประจําปีงบประมาณ พ.ศ. 2566	26	69958
<input type="radio"/> โภชนาการ	L5251-ทต.สามัคยา	โครงการสนับสนุนค่าอาหารผู้ใหญ่สำหรับบุคคลที่มีภาวะพึ่งพิง และบุคคลที่มีภาวะปัญหาการกลืนมีสถานะหรือจะไม่ได้	0	161465
<input type="radio"/> ชะลอวัย	L5249-ทต.ป่าดงเบญจ	โครงการสนับสนุนค่าอาหารผู้ใหญ่สำหรับบุคคลที่มีภาวะพึ่งพิงและบุคคลที่มีภาวะกลืนมีสถานะหรือจะไม่ได้ ประจําปีงบประมาณ พ.ศ. 2566	27	481140
<input type="radio"/> ทันตกรรม	L7889-ทต.ปริง	โครงการสนับสนุนค่าอาหารผู้ใหญ่สำหรับบุคคลที่มีภาวะพึ่งพิงและบุคคลที่มีภาวะปัญหาการกลืนมีสถานะหรือจะไม่ได้	16	102548
<input checked="" type="radio"/> ค่าอาหาร	L5246-อบต.ท่าโพธิ์	โครงการสนับสนุนค่าอาหารผู้ใหญ่สำหรับบุคคลที่มีภาวะพึ่งพิงและบุคคลที่มีภาวะปัญหาการกลืนมีสถานะหรือจะไม่ได้ ในตำบลท่าโพธิ์ ปีงบประมาณ 2566	17	155295
<input type="radio"/> มะเร็งปากมดลูก				
<input type="radio"/> มะเร็งลำไส้ใหญ่				
Total			126	1441406

หน้าหลัก | บันทึกข้อมูลไม่สมบูรณ์ | ผลลัพธ์การเบิกจ่าย | สัดส่วนโครงการ | แผนที่โครงการ | **โครงการสำคัญ** | ยอดคงเหลือบัญชี | ยอดคงเหลือบัญชี

ข้อมูลเพื่อการเรียนรู้และใช้ประโยชน์เพื่อจัดทำแผนงานสร้างเสริมสุขภาพชุมชน

2. medata.nhso.go.th >>> เลือก ประชาชนทั่วไป

ข้อมูลการใช้บริการระบบสุขภาพ สปสช.

3. <https://dashboard.anamai.moph.go.th/>

- ระบบสารสนเทศสนับสนุนด้านการส่งเสริมสุขภาพและอนามัยสิ่งแวดล้อม
- ผลงานการเข้าถึงบริการแต่ละกลุ่มวัยต่างๆ

4. <https://hdcservice.moph.go.th/>

ระบบสารสนเทศผลงานการเข้าถึงบริการแต่ละกลุ่มวัยต่างๆ

The screenshot shows the web interface of the HDC Service Portal. The URL is <https://hdcservice.moph.go.th/hdc/main/index.php>. The navigation bar includes 'หน้าแรก' (Home), 'กลุ่มรายงานมาตรฐาน' (Standard Report Groups), 'ตัวชี้วัด' (Indicators), 'ตรวจสอบการส่งข้อมูล' (Check Data Submission), 'EIS', 'ทีมงาน' (Staff), and 'ลงชื่อเข้าใช้' (Login). A dropdown menu is open under 'ตัวชี้วัด', showing options: 'ข้อมูลทั่วไป' (General Information), 'สถานะสุขภาพ' (Health Status), 'การเข้าถึงบริการ' (Service Access), 'ส่งเสริมป้องกัน' (Promote and Prevent), and 'ข้อมูลตอบสนอง Service Plan' (Service Plan Response Information). The 'ส่งเสริมป้องกัน' option is selected, and a sub-menu is displayed with the following items: 'อนามัยแม่และเด็ก' (Maternal and Child Health), 'อนามัยโรงเรียน' (School Health), 'การสร้างเสริมภูมิคุ้มกันโรค' (Immunization Promotion), 'การคัดกรอง' (Screening), 'การเฝ้าระวัง' (Surveillance), 'งานโภชนาการ' (Nutrition Work), 'การเฝ้าระวังด้านส่งเสริมสุขภาพและอนามัยสิ่งแวดล้อม' (Surveillance of Health Promotion and Environmental Health), and 'ส่งเสริมและป้องกันปัญหาสุขภาพจิต' (Promote and Prevent Mental Health Problems).

ตัวอย่างข้อมูล HDC Dashboard ประกอบการจัดทำแผน

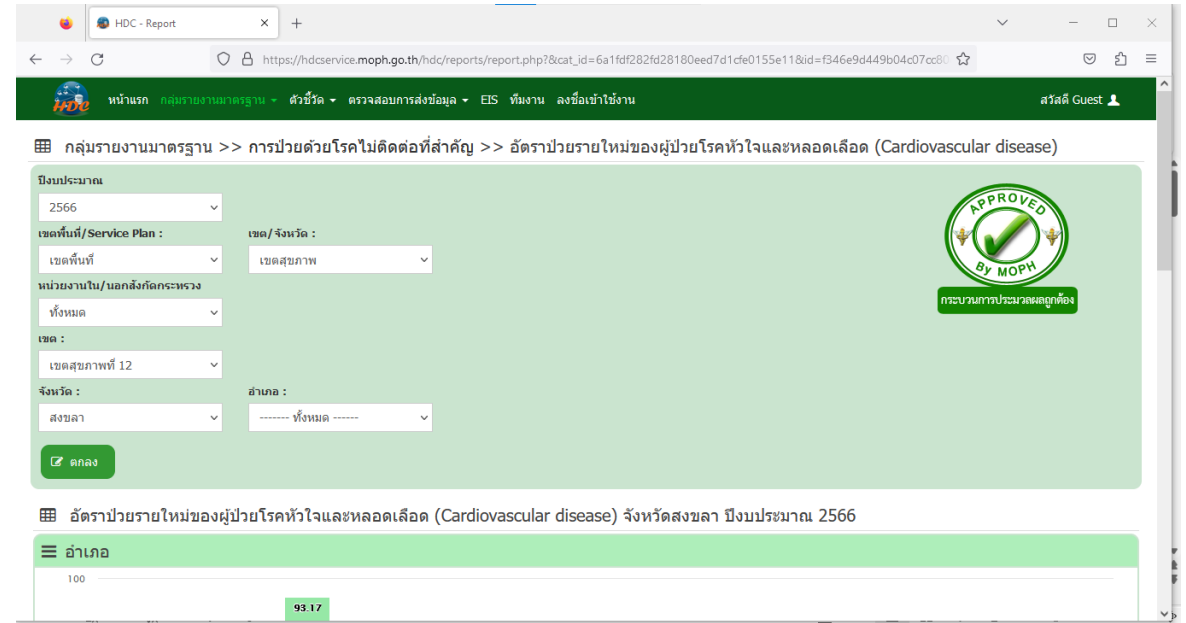
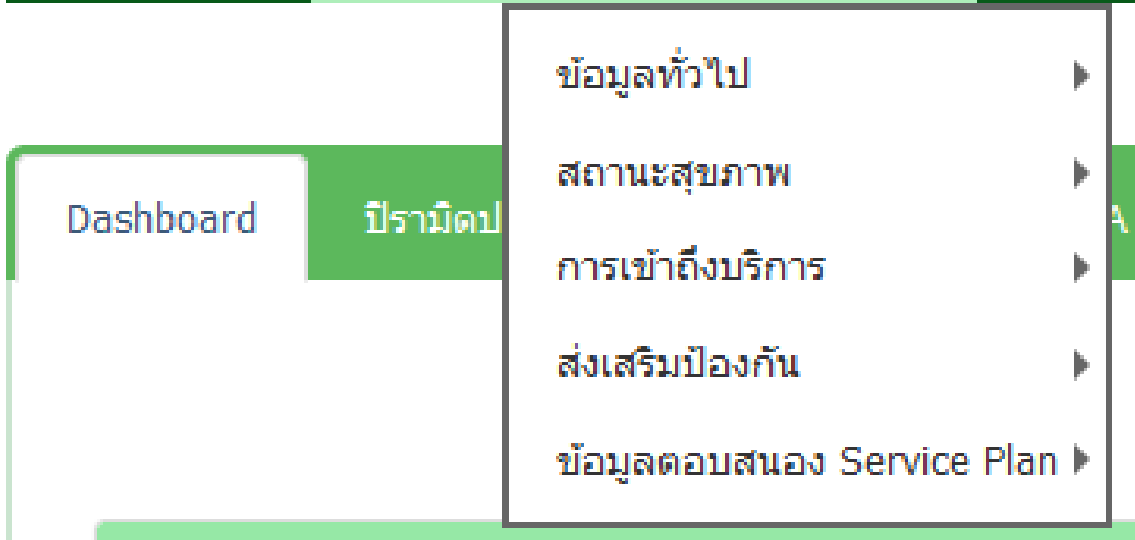
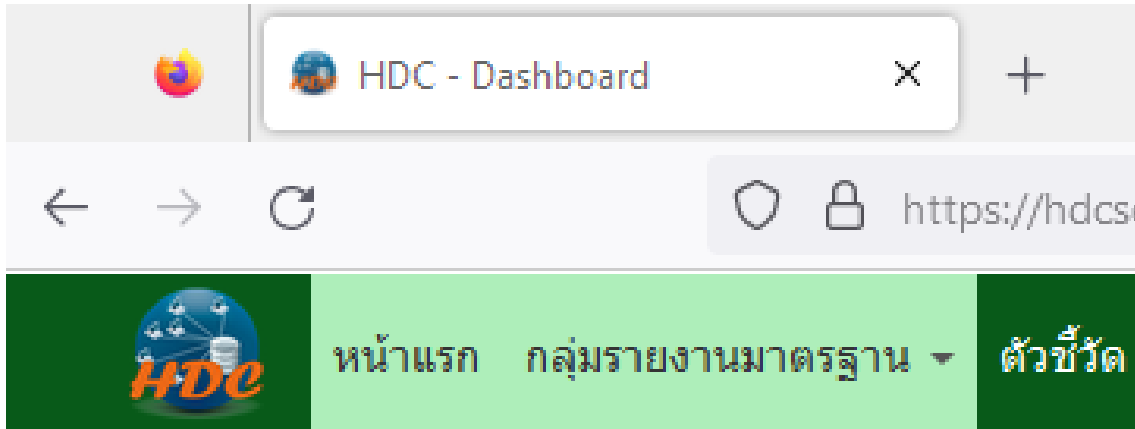

อำเภอ	B	A	อัตราต่อแสน (A/B)X100,000	จำนวนผู้ป่วยรายใหม่รายเดือน ตามปีงบประมาณ											
				ต.ค.	พ.ย.	ธ.ค.	ม.ค.	ก.พ.	มี.ค.	เม.ย.	พ.ค.	มิ.ย.	ก.ค.	ส.ค.	กย.
เมืองสงขลา	162,220	13	8.01	1	6	2	1	0	0	1	0	1	1	0	
สติงพระ	45,638	1	2.19	1	0	0	0	0	0	0	0	0	0	0	
จนะ	107,329	100	93.17	4	10	10	12	6	8	14	12	11	12	1	
นาทวี	69,350	2	2.88	0	1	0	0	0	0	0	0	0	0	1	
เทพา	78,866	22	27.90	0	7	2	3	2	0	2	3	1	2	0	
สงขลา	80,842	1	1.24	0	0	0	1	0	0	0	0	0	0	0	
ระโนด	69,602	4	5.75	0	1	0	0	2	0	1	0	0	0	0	
กระแสสินธุ์	14,827	0	0.00	0	0	0	0	0	0	0	0	0	0	0	
รัตภูมิ	75,549	3	3.97	0	0	0	1	2	0	0	0	0	0	0	
สะเดา	124,147	11	8.86	0	1	1	0	0	5	0	1	0	2	1	
หาดใหญ่	404,512	75	18.54	7	9	6	9	4	8	1	8	14	5	4	
นาหม่อม	22,979	1	4.35	0	0	0	1	0	0	0	0	0	0	0	
รวม	1,431,063	242	16.91	14	35	21	28	17	22	20	26	28	24	7	

สถานการณ์ระบบสุขภาพชุมชน-การระดมความเห็นจากชุมชน

1. ปัจจัยเสี่ยงด้านสุขภาพ **เหล่า บุหรี่ สารเสพติด (กระท่อม กัญชา ยาบ้า)**
2. ความปลอดภัยในชุมชน อาชญากรรม **อุบัติเหตุ**
3. **โรคเรื้อรัง** (เบาหวาน ความดันโลหิตสูงเชิงรุก หมู่ม้านปรับเปลี่ยนพฤติกรรม คัดกรองตา ต้อกระจก ลดภาวะโรคแทรกซ้อนจากเบาหวาน)
4. โรคติดต่อ (โรคไข้เลือดออก ฉีหนู มาลาเรีย มือเท้าปาก) 
5. **อนามัยแม่และเด็ก เด็กเยาวชน ครอบครัว**
6. ผู้สูงอายุ (สนับสนุนศูนย์พัฒนาคุณภาพชีวิต ผสส.)
7. อาหารและโภชนาการสมวัย
8. สิ่งแวดล้อม เช่น การจัดการขยะ
9. กลุ่มประชาชนทั่วไปที่มีความเสี่ยง (การใช้สารเคมี โรคจากการประกอบอาชีพ)

แผนงานโรคระบาด
และภัยพิบัติฉุกเฉิน

ข้อมูลสนับสนุนการจัดทำแผน : สถานการณ์สุขภาพที่สำคัญของภาคใต้

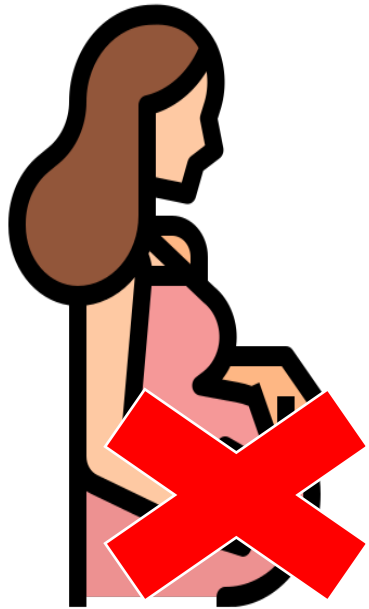

5 จังหวัดที่มีกิจกรรมทางกายเพียงพอสูงที่สุด

สงขลา	มหาสารคาม	มุกดาหาร	กระบี่	ราชบุรี
91.6	87.2	84.4	83.5	83.2

5 จังหวัดที่มีกิจกรรมทางกายเพียงพอต่ำที่สุด

ปัตตานี	ร้อยเอ็ด	บุรีรัมย์	สมุทรสาคร	บึงกาฬ
31.9	28.0	27.9	25.4	23.7

ปัตตานี PA น้อยสุด 5 อันดับของประเทศ

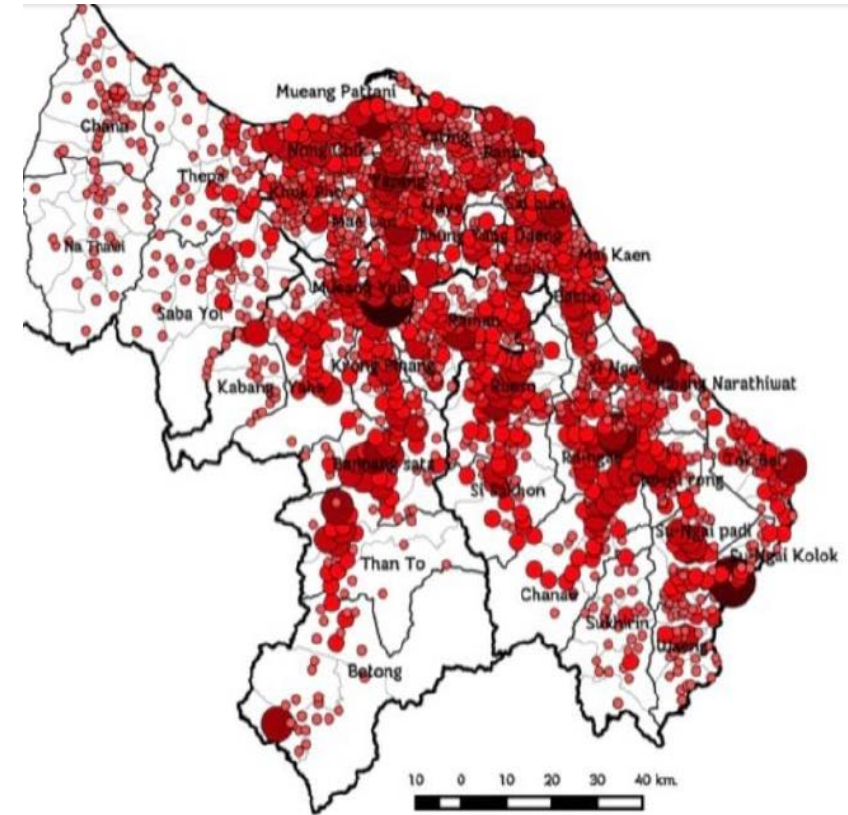

มารดาคลอดเสียชีวิต
37.2 คนต่อแสน ปชก.



กระบี่ และสตูล

ความรุนแรงและ
อาชญากรรมภาคใต้

วิธีบันทึกข้อมูลแผนสุขภาพผ่านเว็บไซต์กองทุนสุขภาพตำบล

แผนงานปีงบประมาณ 2567

ปีงบประมาณ	ชื่อแผนงาน	หน่วยงาน
2567	แผนงานคนพิการ ปี 2567 กองทุนสุขภาพตำบล ตัวอย่าง Yuttipong Kaewtong @2023-05-09 10:04:09	กองทุนสุขภาพตำบล ตัวอย่าง
2567	แผนงานกิจกรรมทางกาย ปี 2567 กองทุนสุขภาพตำบล ตัวอย่าง jindawan @2023-03-29 11:23:03	กองทุนสุขภาพตำบล ตัวอย่าง

+ สร้างแผนการเงิน ปี 2567 + สร้างแผนสุขภาพปี 2567 พิมพ์แผนสุขภาพปี 2567

เลือกแผนงานที่สนใจหรือเป็นประเด็นปัญหาของพื้นที่

แผนงานปีงบประมาณ 2567 - กองทุนสุขภาพตำบล ตัวอย่าง



แผนงานกิจกรรมทางกาย

โดย jindawan @29 มี.ค. 2566 11:23 น.



รายละเอียด



แก้ไขแผนงาน



แผนงานขยะ



สร้างแผนงาน



แผนงานมลพิษจากสิ่งแวดล้อม



สร้างแผนงาน



แผนงานยาสูบ



สร้างแผนงาน

กรอกข้อมูลสถานการณ์สุขภาพระดับตำบล

แผนงานอาหารและโภชนาการ ประจำปีงบประมาณ 2562
กองทุนสุขภาพตำบล ตัวอย่าง

สถานการณ์ปัญหา

สถานการณ์ปัญหา	ขนาด
1. ร้อยละของครัวเรือนที่มีอาหารครบ 5 หมู่ (ผัก ผลไม้ ไขมัน ข้าว แป้ง เนื้อสัตว์) บริโภคอย่างเพียงพอ	35.00
2. ร้อยละพื้นที่ผลิตอาหาร (ข้าว ผัก ผลไม้) ต่อพื้นที่เกษตรทั้งหมด	3.00
3. ร้อยละของครัวเรือนที่ทำปศุสัตว์/ประมง ต่อครัวเรือนทั้งหมด	14.00
4. ร้อยละของครัวเรือนเกษตรกรที่ทำเกษตรพันธะสัญญา	2.00
5. ร้อยละของครัวเรือนที่มีการจัดเก็บพันธุ์ข้าว ผัก และมีการเพาะพันธุ์ปลา กุ้ง ปู ในชุมชน	7.00





กรอกข้อมูลเป้าหมาย

วัตถุประสงค์

วัตถุประสงค์	ตัวชี้วัด	ขนาด	เป้าหมาย 1 ปี
1. เพิ่มจำนวนครัวเรือนที่มีอาหารครบ 5 หมู่ (ผัก ผลไม้ ไขมัน ข้าว แป้ง เนื้อสัตว์) บริโภคอย่างเพียงพอ	ร้อยละของครัวเรือนที่มีอาหารครบ 5 หมู่ บริโภคอย่างเพียงพอ เพิ่มขึ้น	35.00	30.00
2. เพิ่มพื้นที่ผลิตอาหาร (ข้าว ผัก ผลไม้)	ร้อยละพื้นที่ผลิตอาหาร (ข้าว ผัก ผลไม้) ต่อพื้นที่เกษตรทั้งหมด	3.00	15.00
3. เพิ่มครัวเรือนที่ทำปศุสัตว์ ประมง	ร้อยละครัวเรือนที่ทำปศุสัตว์ ประมง ต่อครัวเรือนทั้งหมด	14.00	20.00
4. ลดครัวเรือนเกษตรกรที่ทำเกษตรพันธสัญญา	ร้อยละครัวเรือนเกษตรกรที่ทำเกษตรพันธสัญญา	2.00	...
5. เพิ่มครัวเรือนที่มีการจัดเก็บพันธุ์ข้าว ผัก และมีการเพาะพันธุ์ปลา กุ้ง ปู ในชุมชน	ร้อยละครัวเรือนที่มีการจัดเก็บพันธุ์ข้าว ผัก และมีการเพาะพันธุ์ปลา กุ้ง ปู ในชุมชน	7.00	15.00
6. เพิ่มครัวเรือนที่มีการรับประทานอาหารร่วมกันอย่างน้อย 5 ครั้งต่อสัปดาห์	ร้อยละของครัวเรือนที่มีการรับประทานอาหารร่วมกันอย่างน้อย 5 ครั้งต่อสัปดาห์	11.30	...

ระบุโครงการที่ควรดำเนินการ ผู้รับผิดชอบ และงบประมาณ

โครงการที่ควรดำเนินการ

	ชื่อโครงการย่อย	ผู้รับผิดชอบ	งบประมาณที่ตั้งไว้ (บาท)	
1.	โครงการพัฒนาภาวะโภชนาการสมวัย	ศูนย์พัฒนาเด็กเล็ก 	ประเภท 10(3) 50000	 พัฒนาโครงการ
2.	โครงการหมู่บ้านปลอดน้ำอัดลม	ผู้นำหมู่บ้าน	ประเภท 10(2) 30000	 พัฒนาโครงการ
3.	โครงการลูกเกิดรอด แม่ปลอดภัย	โรงพยาบาลส่งเสริมสุขภาพตำบล	ประเภท 10(1) 50000	 พัฒนาโครงการ
4.	โครงการส่งเสริมสุขภาพแก่พระสงฆ์	วัด	ประเภท 10(2) 20000	 พัฒนาโครงการ
5.	โครงการบริโภคอาหารเป็นยา	อสม.	ประเภท 10(2) 50000	 พัฒนาโครงการ



THANK
YOU!

