

ส่วนที่ ๓ : แบบรายงานผลการดำเนินแผนงาน/โครงการ/กิจกรรมที่ได้รับงบประมาณสนับสนุนจากกองทุนหลักประกันสุขภาพ(สำหรับผู้เสนอแผนงาน/โครงการ/กิจกรรม ลงรายละเอียดเมื่อเสร็จสิ้นการดำเนินงาน)

ชื่อ โครงการ.....คัดกรองกลุ่มเสี่ยงวัณโรคตำบลตะโละกาโปร์ ปี ๒๕๖๖.....

๑. ผลการดำเนินงาน

๑.ประชากรกลุ่มเสี่ยงสูง ผู้สัมผัสร่วมบ้าน กลุ่มเปราะบางและกลุ่มเสี่ยงทั่วไป ได้รับการคัดกรองวัณโรคเบื้องต้นโดย อาสาสมัครสาธารณสุขประจำหมู่บ้าน (อสม.) ใน
 ละแวกรับผิดชอบ คิดเป็นร้อยละ ๙๒

ตารางที่ ๑.๑ แสดงจำนวนผู้สัมผัสผู้ป่วยในบ้านที่ได้รับการคัดกรอง

ลำดับ ที่	คำ นำหน้า	ชื่อ	นามสกุล	ที่อยู่	หมู่	ตำบล	จำนวนผู้ สัมผัสร่วม บ้าน/คน	การคัดกรอง		ผลการคัดกรอง		หมายเหตุ
								คัดกรอง	ไม่ได้คัด กรอง	ปกติ	สงสัย ป่วย	
๑	นาง	ตีเมาะ	ยาโงะ	๑๘๕	๓	ตะโละกาโปร์	๔	๔	-	๔	-	
๒	นาย	มูสตอปา	ดาโอะ	๑๗๗/๖	๑	ตะโละกาโปร์	๒	๒	-	๒	-	
๓	นาย	อับดุลระหมาน	จรัลศาสน์	๒๘	๑	ตะโละกาโปร์	๖	๕	๑	๕	-	
๔	น.ส.	มารีแย	สาแม	๘๘/๑	๓	ตะโละกาโปร์	๔	๓	๑	๓	-	
๕	นาย	แวนูซิ่ง	สาแม	๒๑๓/๔	๓	ตะโละกาโปร์	๖	๖	-	๖	-	
๖	นาย	การิ่ง	ยูโซะ	๒๙/๒	๑	ตะโละกาโปร์	๑๒	๑๑	๑	๑๑	-	
๗	นาย	มูสตาฟา	สามะ	๖๑/๒	๑	ตะโละกาโปร์	๒	๒	-	๒	-	
๘	นาง	ซีเปาะ	สอเหาะ	๑๙๒/๑	๑	ตะโละกาโปร์	๑	๑	-	๑	-	
๙	นาง	ฟารีดีะ	ยาการี	๑๔๑	๑	ตะโละกาโปร์	๕	๔	๑	๔	-	
๑๐	นาย	ยะกู๊บ	ดอเลาะ	๑๓๖	๑	ตะโละกาโปร์	๑๕	๑๔	๑	๑๔	-	
๑๑	นาย	อับดุลเลาะ	มะตุลี	๑๒๓	๔	ตะโละกาโปร์	๖	๖	-	๖	-	
รวม							๖๓	๕๘	๕	๕๘	๐	

จากตารางแสดงให้เห็นว่า จำนวนผู้สัมผัสร่วมบ้านที่ได้รับการคัดกรอง ๕๘ ราย จากจำนวนผู้สัมผัสทั้งหมด ๖๓ ราย คิดเป็นร้อยละ ๙๒

๒.ผู้ป่วยที่คัดกรองโดยอาสาสมัครสาธารณสุขประจำหมู่บ้าน (อสม.) ไม่มีผู้สัมผัสคนใดที่มีอาการหรือข้อบ่งชี้เข้าข่ายสงสัยป่วยวัณโรค ดังรูปภาพที่ ๑.๑

ภาพที่ ๑.๑ แสดงแผนภูมิแสดงผลการคัดกรองวัณโรค

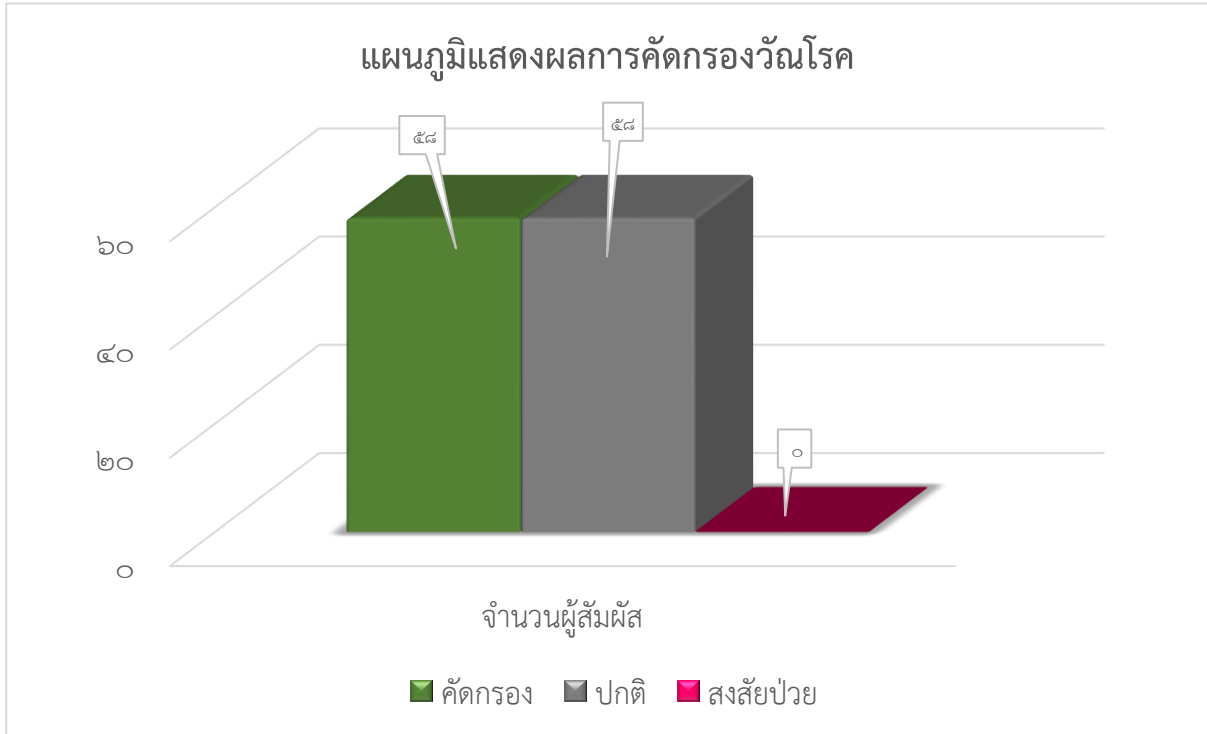

๓.ประชากรกลุ่มเสี่ยงมีความรู้ในการป้องกันและสังเกตอาการของโรควัณโรค ประชาชนกลุ่มเป้าหมายที่เข้าร่วมดำเนินกิจกรรมมีความรู้ ความสามารถในการป้องกันตนเองจากเรื่องโรควัณโรค โดยมีผู้เข้าร่วมโครงการทั้งหมดจำนวน ๑๐๐ คน และตอบแบบสอบถามทั้งหมดจำนวน ๑๐๐ คน โดยมีรายละเอียดและผลสรุปในแต่ละประเด็นคำถามต่างกันซึ่งได้สรุปผลการวิเคราะห์ข้อมูลทางสถิติออกเป็น ๓ ส่วนดังนี้

๓.๑ ข้อมูลส่วนตัวของผู้เข้าร่วมโครงการ

ตารางที่ ๑.๒ จำนวนและร้อยละของผู้เข้าร่วมโครงการจำแนกตามเพศ

เพศ	จำนวน	ร้อยละ
ชาย	๗	๗.๐๐
หญิง	๙๓	๙๓.๐๐
รวม	๑๐๐	๑๐๐.๐๐

จากตารางที่ ๑.๒ พบว่าผู้เข้าร่วมโครงการเป็นเพศหญิงมากกว่าเพศชาย โดยเป็นเพศหญิงร้อยละ ๙๓ และเพศชาย ร้อยละ ๗

ตารางที่ ๑.๓ จำนวนและร้อยละของผู้เข้าร่วมโครงการจำแนกตามสถานภาพ

สถานภาพ	จำนวน	ร้อยละ
บุคคลทั่วไป	๔๒	๔๒.๐๐
กลุ่มเสี่ยง	๔๖	๔๖.๐๐
อื่นๆ	๑๒	๑๒.๐๐
รวม	๖๕	๑๐๐.๐๐

จากตารางที่ ๑.๓ พบว่าผู้เข้าร่วมโครงการเป็น กลุ่มเสี่ยงมากกว่าบุคคลทั่วไป และอื่นๆ โดยเป็นกลุ่มเสี่ยง ร้อยละ ๔๖.๐๐ บุคคลทั่วไป ร้อยละ ๔๒.๐๐ และ อื่นๆ ร้อยละ ๑๒.๐๐

๓.๒ ความพึงพอใจในการเข้าร่วมโครงการ

ตารางที่ ๑.๔ ความรู้ความสามารถของผู้เข้าร่วมโครงการที่มีต่อการเข้าร่วมโครงการ

ความคิดเห็น	จำนวน/ ร้อยละ	ระดับการประเมิน					ค่า คะแนน เฉลี่ย
		๑	๒	๓	๔	๕	
๑.๑ ความรู้ความสามารถ ก่อน เข้าร่วมโครงการ	จำนวน ร้อยละ	๘ ๘.๐๐	๑๕ ๑๕.๐๐	๓๘ ๓๘.๐๐	๒๒ ๒๒.๐๐	๑๗ ๑๗.๐๐	๕.๙๕
๑.๒ ความรู้ความสามารถ หลัง เข้าร่วมโครงการ	จำนวน ร้อยละ	๕ ๕.๐๐	๑๑ ๑๑.๐๐	๑๖ ๑๖.๐๐	๔๕ ๔๕.๐๐	๒๓ ๒๓.๐๐	๖.๘๘

จากตารางที่ ๑.๔ การประเมินผลความพึงพอใจของผู้เข้าร่วมโครงการสรุปได้ดังนี้ (จากค่าคะแนนเฉลี่ยเต็ม ๑๐)

๓.๒.๑ ความรู้ความเข้าใจ **ก่อน** เข้าร่วมโครงการ ผู้เข้าร่วมโครงการ มีความรู้ ความสามารถ ก่อนเข้าร่วมโครงการ อยู่ในระดับ ๓ มีค่าคะแนนเฉลี่ย ๕.๙๕

๓.๒.๒ ความรู้ความเข้าใจ **หลัง** เข้าร่วมโครงการ ผู้เข้าร่วมโครงการ มีความรู้ ความสามารถ หลังเข้าร่วมโครงการ อยู่ในระดับ ๔ มีค่าคะแนนเฉลี่ย ๖.๘๘

สรุปได้ ดังนี้

๓.๒.๓ ความสามารถนำความรู้ไปใช้ประโยชน์ ผู้เข้าร่วมโครงการ สามารถนำความรู้ไปใช้

ตารางที่ ๑.๕ การนำความรู้ไปใช้ประโยชน์หลังจากเข้าร่วมโครงการ

ความคิดเห็น	จำนวน/ ร้อยละ	ระดับการประเมิน		
		ใช่	ไม่ใช่	อื่นๆ
๑.๓ ท่านสามารถนำความรู้ไปใช้ประโยชน์	จำนวน	๙๒	๒	๖
	ร้อยละ	๙๒.๐๐	๒.๐๐	๖.๐๐

จากตารางที่ ๑.๕ พบว่าผู้เข้าร่วมโครงการสามารถนำความรู้ไปใช้ประโยชน์ โดยตอบว่า ใช่ ร้อยละ ๙๒

ภาพที่ ๑.๑ แผนภูมิแสดงผลการคัดกรองวัณโรค



๒. ผลสัมฤทธิ์ตามวัตถุประสงค์/ตัวชี้วัด

๒.๑ การบรรลุตามวัตถุประสงค์

บรรลุตามวัตถุประสงค์

ไม่บรรลุตามวัตถุประสงค์ เพราะ

๒.๒ จำนวนผู้เข้าร่วมใน แผนงาน/โครงการ/กิจกรรม๑๐๐..... คน

๓. การเบิกจ่ายงบประมาณ

งบประมาณที่ได้รับการอนุมัติ๔๒,๕๒๐..... บาท

งบประมาณเบิกจ่ายจริง๔๒,๕๒๐..... บาท คิดเป็นร้อยละ๑๐๐....

งบประมาณเหลือส่งคืนกองทุนฯ-..... บาท คิดเป็นร้อยละ-.....

๔. ปัญหา/อุปสรรคในการดำเนินงาน

ไม่มี

มี

ปัญหา/อุปสรรค (ระบุ)

แนวทางการแก้ไข (ระบุ)

ลงชื่อ..... ผู้รายงาน

(นายอับดุลเลาะ ตาเลาะ)

ตำแหน่ง นักวิชาการสาธารณสุขชำนาญการ

วันที่-เดือน-พ.ศ.๓๐ กันยายน ๒๕๖๖.....

ภาพกิจกรรมการดำเนินโครงการ

กิจกรรมที่ ๑ กิจกรรมประชุมชี้แจงและสำรวจข้อมูลประชากรกลุ่มเสี่ยง



ประชุมชี้แจงเกี่ยวกับการดำเนินงานกิจกรรมต่างๆตามโครงการ

กิจกรรมที่ ๒ กิจกรรมอบรมให้ความรู้





อบรมให้ความรู้วันที่ ๑





อบรมให้ความรู้วันที่ ๒

กิจกรรมที่ ๓ กิจกรรมคัดกรองโควิดในชุมชน



คัดกรองกลุ่มเสี่ยงโควิด