

ที่ 3 : แบบรายงานผลการดำเนินงาน/โครงการ/กิจกรรม ที่ได้รับงบประมาณสนับสนุนจากกองทุนหลักประกัน  
 ชีพ (สำหรับผู้เสนอแผนงาน/โครงการ/กิจกรรม ลงรายละเอียดเมื่อเสร็จสิ้นการดำเนินงาน)

แผนงาน/โครงการ/กิจกรรม โครงการส่งเสริมสุขภาพหญิงตั้งครรภ์และหลังคลอด ปีงบประมาณ 2566

ผลการดำเนินงาน

จากการดำเนินงานตามโครงการกลุ่มเป้าหมายหญิงตั้งครรภ์และหลังคลอดจำนวน 45 คน ที่มีภาวะเสี่ยง 5 โรค  
 วน 5 คน มีภาวะซีด คือค่าฮีมาโตคริตต่ำกว่า 33 เปอร์เซ็นต์ จำนวน 5 คน คิดเป็นร้อยละ10 และได้รับการอบรมครบ  
 วน คิดเป็นร้อยละ 100 ทุกคน ชมรมแม่อาสา จำนวน 20 คน ได้รับการอบรมครบทุกคน คิดเป็นร้อยละ 100 และหญิง  
 จริยพันธุ์ จำนวน 30 คนได้รับการอบรมครบทุกคน คิดเป็นร้อยละ 100 ทุกกิจกรรมได้รับความร่วมมือและให้ความ  
 จโดยสังเกตจากการซักถาม ซึ่งจากการดำเนินงานตามโครงการพบว่า

ลำดับที่	ตัวชี้วัด	ปี65	เป้าหมาย ปี66	ผลงาน	ร้อยละ	เทียบผลงานปีก่อน
1	หญิงตั้งครรภ์มีภาวะโลหิตจางไม่เกินร้อยละ 10	9.93	176	42	23.86	มีภาวะซีดเพิ่มขึ้น
2	หญิงตั้งครรภ์มาฝากครรภ์ก่อน 12 สป.ร้อยละ60	84.66	185	128	69.19	ลดลง
3	หญิงตั้งครรภ์มาฝากครรภ์ครบ 8 ครั้งตามเกณฑ์ ร้อยละ50	84.97	174	59	33.91	ลดลง
4.	ทารกแรกเกิดน้ำหนักน้อยกว่า2,500 กรัม ลดลงไม่เกินร้อยละ15	11.11	176	18	10.23	ลดลง
5.	หญิงหลังคลอดเลี้ยงลูกด้วยนมแม่อย่างเดียว 6 เดือน ร้อยละ 60	90.85	201	130	66.33	ลดลง

ที่มา : HDC ยะลา ณ วันที่ 30 กันยายน 2566

แผนภูมิแสดง ข้อมูลร้อยละของหญิงตั้งครรภ์ที่มีภาวะโลหิตจาง  
(ผลงานย้อนหลัง 3 ปี พ.ศ.2564 -2566 )

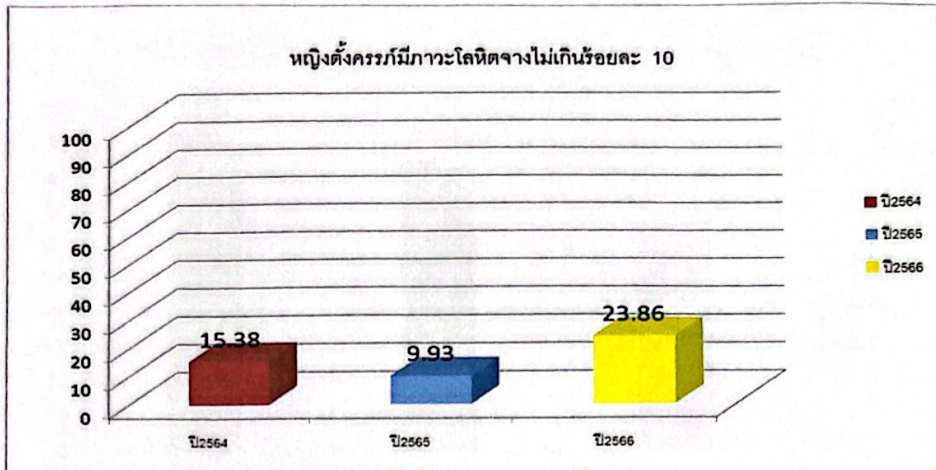

ที่มา : HDC ยะลา ณ วันที่ 30 กันยายน 2566

จากข้อมูล แสดงให้เห็นว่า แนวโน้มหญิงตั้งครรภ์ มีภาวะโลหิตจางเพิ่มขึ้นจากปี 2564 โดยเฉลี่ย 14 เปอร์เซ็นต์  
ให้เห็นว่าจากการดำเนินงานตามโครงการต้องเพิ่มกระบวนการคุณภาพและการติดตามอย่างต่อเนื่อง ปัจจัยที่มีผล  
ะโลหิตจางส่วนหนึ่ง ดังนั้นควรศึกษาหาปัจจัยที่ส่งผลกระทบต่อการคลอดบุตรที่มีน้ำหนักน้อยกว่า 2,500 กรัม  
สาเหตุใด

แผนภูมิแสดง ข้อมูลร้อยละของหญิงตั้งครรภ์ที่ได้รับการฝากครรภ์ครั้งแรกก่อนหรือเท่ากับ 12 สัปดาห์  
(ผลงานย้อนหลัง 3 ปี พ.ศ.2564 - 2566)

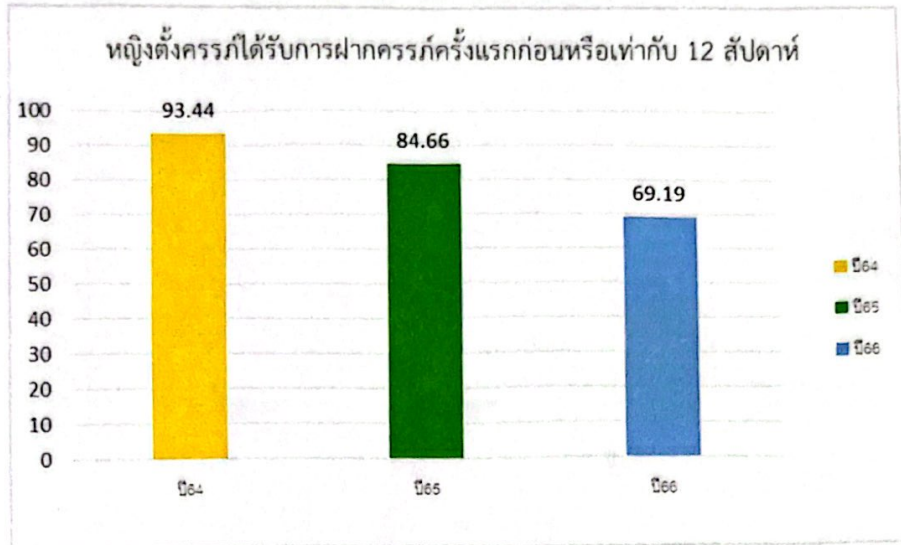

ที่มา : HDC ยะลา ณ วันที่ 30 กันยายน 2566

จากข้อมูล แสดงให้เห็นว่า แนวโน้มหญิงตั้งครรภ์มาฝากครรภ์ก่อน 12 สัปดาห์ลดลงทุกปีโดยเฉลี่ย 10-15 นต์ ซึ่งแสดงให้เห็นว่าหญิงตั้งครรภ์ให้ความสำคัญกับการฝากครรภ์ก่อน 12 สัปดาห์น้อยลง สาเหตุส่วนหนึ่งเกิดจาก ปัจจุบัน ตำบลสะเตงนอก มีการขยายและเติบโต ทำให้มีการย้ายถิ่นฐานจากคนนอกเขตมีอยู่ในพื้นที่ซึ่งสม. เจริญไม่หมด /มีหญิงตั้งครรภ์ที่ย้ายสิทธิ์มารับบริการ ส่วนหนึ่งหญิงตั้งครรภ์ฝากครรภ์คลินิกซึ่งต้องติดตามเก็บข้อมูล รอบคลุม ดังนั้น พื้นที่ต้องมุ่งเน้นอสม.และแกนนำประชาสัมพันธ์ให้มากกว่าเดิม

แผนภูมิแสดง ข้อมูลร้อยละของหญิงตั้งครรภ์ที่ได้รับการดูแลก่อนคลอด 8 ครั้ง ตามเกณฑ์  
(ผลงานย้อนหลัง 3 ปี พ.ศ.2564 -2566)

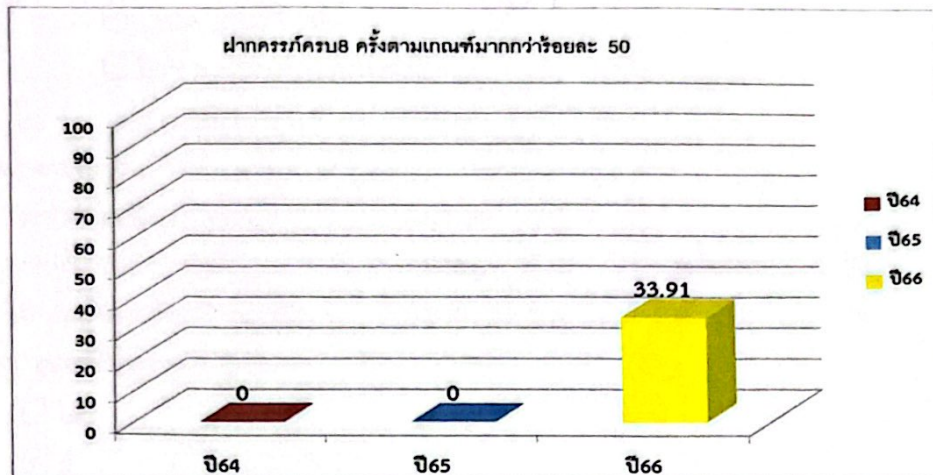

ที่มา : HDC ยะลา ณ วันที่ 30 กันยายน 2566

จากข้อมูล แสดงให้เห็นว่า ปี 66 เป็นปีแรกที่ดำเนินงานตามเกณฑ์คุณภาพใหม่ หญิงตั้งครรภ์ฝากครรภ์ครบ 8 ครั้ง  
เกณฑ์ ไม่ผ่านเกณฑ์ร้อยละ 50 เนื่องจากมีเหตุผลดังนี้

1. ทำให้หญิงตั้งครรภ์มาฝากครรภ์ล่าช้า >12 สป.

2. ได้รับการฝากคลอดอายุครรภ์ 38 สป. ซึ่งอยู่ในเกณฑ์การฝากครรภ์ครั้งที่ 7 คิดเป็นร้อยละ 12.19 (เป้าหมาย 328)  
คลอดก่อนกำหนดด้วยสาเหตุต่าง ๆ คิดเป็นร้อยละ 19.82 รวมทั้งหมด หญิงตั้งครรภ์ที่คลอดก่อนกำหนด 38 สัปดาห์  
หรือร้อยละ 32.01 ซึ่งเป็นปัญหาของพื้นที่ที่ต้องมีมาตรการเฝ้าระวังในกลุ่มที่คลอดเองตามธรรมชาติ ส่งผลทำให้บุตร  
น้ำหนักต่ำกว่าเกณฑ์ได้

จากการติดตามเยี่ยมบ้าน พบปัญหาเกิดจากการไม่ตระหนัก และไม่เห็นความสำคัญบางคนมาฝากครรภ์เพื่อให้มี  
ชมพูเพื่อไปคลอดรพ.ยะลา/ไม่ฝากครรภ์อ้างเหตุผลไม่มีเวลา/หญิงย้ายสิทธิ์มาขณะใกล้คลอด ทำให้ขาดการติดตาม  
ต่อเนื่อง หญิงตั้งครรภ์ปัจจุบันใส่ใจเรื่องสุขภาพและเทคโนโลยี ที่ช่วยในการติดตาม เพราะหากมีหญิงตั้งครรภ์ไม่มา  
รรกตามนัด จะมีระบบติดตาม ทั้งทางโทรศัพท์และทางไลน์ โดยหญิงตั้งครรภ์รายใหม่ทุกรายต้องสแกนคิวอาร์โค้ด  
มีโปรแกรม 9 อย่าง เพื่อสร้างลูก เป็นโปรแกรมที่ให้ความรู้ในหญิงตั้งครรภ์และหลังคลอด เป็นต้น ทารกแรกเกิด  
น้อยกว่า 2,500 กรัม มีแนวโน้มเพิ่มขึ้น เป็นไปในทิศทางที่ดี แต่ยังไม่ส่งผลกระทบต่อมาก หลังคลอดเลี้ยงลูกด้วยนมแม่  
เดียว 6 เดือน มีแนวโน้มเพิ่มขึ้น เนื่องจากภาวะทางเศรษฐกิจ จึงต้องประหยัด จึงให้ลูกดูนมแม่ มากขึ้น โดยแม่ยุค  
ณรงค์ให้ลูกดื่มนมแม่โดยการสอนเรื่องการบีบน้ำนม และการเก็บน้ำนมที่ถูกต้องวิธี ซึ่งจะประหยัดค่าใช้จ่ายใน  
ครัว และยังช่วยให้เด็กมีสุขภาพแข็งแรง สานสัมพันธ์ภายในครอบครัว

ผลสัมฤทธิ์ตามวัตถุประสงค์/ตัวชี้วัด

2.1 การบรรลุตามวัตถุประสงค์

บรรลุตามวัตถุประสงค์

ไม่บรรลุตามวัตถุประสงค์ เพราะ.....

2.2 จำนวนผู้เข้าร่วมใน แผนงาน/โครงการ/กิจกรรม .....100..... คน

การเบิกจ่ายงบประมาณ

งบประมาณที่ได้รับการอนุมัติ ..... 58,000..... บาท

งบประมาณเบิกจ่ายจริง .....40,000.....บาท คิดเป็นร้อยละ .....68.96.....

งบประมาณเหลือส่งคืนกองทุนฯ .....18,000.....บาท คิดเป็นร้อยละ .....31.04.....

ปัญหา/อุปสรรคในการดำเนินงาน

ไม่มี

มี

ปัญหา/อุปสรรค (ระบุ)

เนื่องจากพื้นที่รับผิดชอบเป็นพื้นที่ชุมชนเมือง มีการขยายของดินที่อยู่อาศัย มีประชาชนย้ายถิ่นฐานมาอยู่เพิ่มมากขึ้น คิดเป็นร้อยละ 10 ส่วนใหญ่มาอาศัยเพื่อประกอบอาชีพและทำงานนอกบ้านใน ช่วงกลางวัน ดังนั้น การจัดอบรมจึงได้รับความสนใจน้อย ต้องเน้นการเยี่ยมบ้านเป็นส่วนใหญ่

แนวทางการแก้ไข (ระบุ)

อสม.ร่วมกับเจ้าหน้าที่ ลงเยี่ยมบ้านพูดคุยเพื่อสร้างความสัมพันธ์ที่ดีและพูดคุยกระตุ้นให้เห็นความสำคัญของการมาตรวจรูก่อน 12 สัปดาห์ รวมถึงการประชาสัมพันธ์ผ่านกลุ่มแกนนำต่าง ๆ เช่นแกนนำแม่อาสา โดยการกระตุ้นให้ประชาชนตามแผนการดูแลของหญิงตั้งครรภ์และหลังคลอด

โอกาสพัฒนา

การทำกิจกรรมสามารถดำเนินการโดยการเยี่ยมบ้านโดยส่วนใหญ่จึงได้รับความร่วมมือ กิจกรรมต้องการให้มีเซตเยี่ยมหลังคลอดเพื่อเสริมสร้างขวัญกำลังใจกับผู้รับบริการ

ลงชื่อ ..... ผู้รายงาน

(*ส.อ.วิจิตร วัฒนวิเศษ*)

ตำแหน่ง *พยาบาลวิชาชีพ*

วันที่-เดือน-พ.ศ. ....