

วนที่ 3 : แบบรายงานผลการดำเนินงาน/โครงการ/กิจกรรม ที่ได้รับงบประมาณสนับสนุนจาก
กองทุนหลักประกันสุขภาพ (สำหรับผู้เสนอแผนงาน/โครงการ/กิจกรรม ลงรายละเอียดเมื่อเสร็จสิ้นการ
ดำเนินงาน)

อแผนงาน/โครงการ/กิจกรรม โครงการนักเรียน ครู ผู้ปกครอง ใส่ใจสุขภาพ โรงเรียนบ้านเทพราช

ผลการดำเนินงาน

ปีการศึกษา ๒๕๖๑ โรงเรียนจัดกิจกรรมได้ดีมาก เพราะนักเรียนเห็นความสำคัญของการใส่ใจสุขภาพ
ตระหนักและเห็นความสำคัญ ไม่ว่าจะเป็นสุขภาพกายและสุขภาพจิต การจัดกิจกรรมทดสอบสมรรถภาพทาง
กายของนักเรียน จะบ่งบอกถึงการบรรลุวัตถุประสงค์

ผลสัมฤทธิ์ตามวัตถุประสงค์/ตัวชี้วัด

2.1 การบรรลุตามวัตถุประสงค์

- บรรลุตามวัตถุประสงค์
- ไม่บรรลุตามวัตถุประสงค์ เพราะ.....

2.2 จำนวนผู้เข้าร่วมใน แผนงาน/โครงการ/กิจกรรม.....๑๖๓..... คน

การเบิกจ่ายงบประมาณ

งบประมาณที่ได้รับการอนุมัติ๑๕,๐๐๐..... บาท
งบประมาณเบิกจ่ายจริง๑๕,๐๐๐..... บาท คิดเป็นร้อยละ.....๑๐๐.....
งบประมาณเหลือส่งคืนกองทุนฯ-..... บาท คิดเป็นร้อยละ.....๐.....

ปัญหา/อุปสรรคในการดำเนินงาน

- ไม่มี
- มี

ปัญหา/อุปสรรค (ระบุ)

แนวทางการแก้ไข (ระบุ)

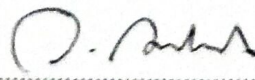
ลงชื่อ  ผู้รายงาน

(นางวิไล โชคไพศาล)

ตำแหน่ง ผู้อำนวยการโรงเรียนบ้านเทพราช

วันที่ ๓๑ เดือนกรกฎาคม พ.ศ. ๒๕๖๑

ชื่อโครงการ	๒๕๖๓ - ๒๕๖๔ ๒.....
ชื่อโครงการ/กิจกรรม	โครงการฝึกเขียน ครู ผู้ปกครองร่วมใจใส่ใจสุขภาพ
กลุ่ม	กองทุนหลักประกันสุขภาพองค์การบริหารส่วนตำบลเขาเขียนชน <input type="checkbox"/> สนับสนุนการจัดบริการสาธารณสุขของ หน่วยบริการ/คน/บริการ/พื้นที่บริการ (ชื่อ ๕๕๑) <input checked="" type="checkbox"/> สนับสนุนกิจกรรมเสริมสุขภาพ การป้องกันโรคของชุมชน/โรงเรียน/ครอบครัว/หน่วยงานอื่น (ชื่อ ๕๕๒) <input type="checkbox"/> สนับสนุนการจัดกิจกรรมของ ศูนย์เด็กเล็ก/ผู้สูงอายุ/คนพิการ (ชื่อ ๕๕๓) <input type="checkbox"/> สนับสนุนการบริหารหรือพัฒนากองทุนฯ (ชื่อ ๕๕๔) <input type="checkbox"/> สนับสนุนการเกิดโครงการระดับท้องถิ่น (ชื่อ ๕๕๕)
หน่วยงาน/องค์กร/กลุ่มคน รับผิดชอบโครงการ	<input type="checkbox"/> หน่วยงานหรือสถานบริการสาธารณสุข เช่น รพ.สต. <input type="checkbox"/> หน่วยงานสาธารณสุขอื่นของ อปท. เช่น กองสาธารณสุขของเทศบาล <input type="checkbox"/> หน่วยงานสาธารณสุขอื่นของรัฐ เช่น สสอ. <input checked="" type="checkbox"/> หน่วยงานอื่นๆ ที่ไม่ใช่หน่วยงานสาธารณสุข เช่น โรงเรียน กองการศึกษา <input type="checkbox"/> กลุ่มหรือองค์กรประชาชนตั้งแต่ ๕ คน
องค์กร/กลุ่มคน (ส่วน)	โรงเรียนบ้านเทพราช
ข้อมูล	๑๑ มิถุนายน ๒๕๖๓
ระยะเวลาดำเนินโครงการ	ตั้งแต่ วันที่ ๑๕ เดือนมิถุนายน พ.ศ. ๒๕๖๓ ถึง วันที่ ๓๐ เดือนกันยายน พ.ศ. ๒๕๖๓
ประมาณ	จำนวน ๑๕,๐๐๐ บาท

หลักการและเหตุผล (ระบุที่มาของการทำโครงการ)
 เพื่อให้ฝึกเขียน ครู ผู้ปกครอง และบุคคลในชุมชนได้ตระหนักและเห็นความสำคัญของการรักษาสุขภาพกายสุขภาพจิต
 ภาวะชีวิต สามารถดูแลสุขภาพกายสุขภาพจิตตัวเองให้มีชีวิตที่ดี

- ดำเนินการ (ออกแบบให้ละเอียด)
๑. ประชุมวางแผนจัดทำโครงการ
 ๒. แต่งตั้งคณะทำงานตามโครงการ
 ๓. เสนอขอรับงบประมาณ
 ๔. ดำเนินการตามโครงการ
 - ๔.๑ จัดกิจกรรมพัฒนาสุขภาพกายและจิตในชีวิตประจำวัน "ลดเวลาเรียนเพิ่มเวลารู้"
 - ๔.๒ จัดกิจกรรมออกกำลังกายในชีวิตประจำวันสุดท้ายของวันพุธ
 - ๔.๓ จัดกิจกรรมสอนในชีวิตประจำวัน
 - ๔.๔ จัดกิจกรรม "วันศุกร์สุดสัปดาห์" พัฒนาสุขภาพจิต
 - ๔.๕ ใช้เวลา ๑ วัน สำหรับจัดกิจกรรมการเรียนรู้ตามฐานการเรียนรู้ ๕ ฐาน
 - ฐานความรู้เรื่องสุขภาพ
 - ฐานสมาธิป่าเบิก/โยคะ
 - ฐานการออกกำลังกายด้วยยางยืด
 - ฐานแอฟโรบิก
 - ฐานกิจกรรม

๔.๖ นิเทศ กำกับ ติดตาม ประเมินผล
๔.๗ สรุปโครงการ

ผลที่คาดว่าจะได้รับ

๑. นักเรียน ครู ผู้ปกครองและคนในชุมชน มีสุขภาพแข็งแรง

เป้าหมาย/วัตถุประสงค์ | ตัวชี้วัด

วัตถุประสงค์โดยตรง

วัตถุประสงค์	ตัวชี้วัดความสำเร็จ
ข้อที่ ๑. เพื่อให้ นักเรียนครูผู้ปกครองและคนในชุมชนได้ตระหนักและเห็นความสำคัญของการดูแลสุขภาพ	๑. นักเรียน ครู ผู้ปกครองคนในชุมชนตระหนักและเห็นความสำคัญร้อยละ ๘๕
ข้อที่ ๒. เพื่อเผยแพร่ความรู้อนามัยและการเสริมสุขภาพ	๑. นักเรียน ครู ผู้ปกครองคนในชุมชนความรู้ด้านอนามัยร้อยละ ๘๕
ข้อที่ ๓. เพื่อให้ นักเรียน ครู ผู้ปกครองคนในชุมชนมีสุขภาพกายและสุขภาพจิตที่ดี	๑. นักเรียน ครู ผู้ปกครองคนในชุมชนความรู้ด้านอนามัยร้อยละ ๘๕

ระบุชนิดกิจกรรมหลัก เช่น ประชุม อบรม ฝึกปฏิบัติ การจัดซื้อ	งบประมาณ	ระยะเวลา
กิจกรรมตามโครงการนักเรียน ครู ผู้ปกครอง ร่วมใจใส่ใจสุขภาพ		
๑.๑ กิจกรรมความรู้เรื่องสุขภาพ	ค่าวิทยากร ๓๐๐x๔ คน = ๑,๒๐๐ ค่าอาหารกลางวัน ๖๓x๕๐ คน = ๓,๑๕๐ บ. ค่าอาหารว่าง ๑๕๓x๒๕x๒ คน = ๗,๕๕๐ บ. ค่าวัสดุโครงการ = ๒,๗๐๐ บ.	ก.ค. ๖๑
๑.๒ กิจกรรมฐานสมาชิกบำบัด/โยคะ		
๑.๓ กิจกรรมฐานออกกำลังกายด้วยยางยืด		
๑.๔ กิจกรรมย่อยแอโรบิก		
รวม	๑๕,๐๐๐ บาท	

๗. สรุปแผนงาน/โครงการ/กิจกรรม

(ผู้เสนอฯ ลงรายละเอียด โดยในแต่ละข้อย่อยให้เลือกเพียง ๑ รายการที่เป็นรายการหลักสำหรับการ

๗.๑.๕ กลุ่มหรือองค์กรประชาชน

๗.๒ ประเภทการสนับสนุน (ตามประกาศคณะกรรมการหลักประกันฯ พ.ศ. ๒๕๕๗ ข้อ ๗)

๗.๒.๑ สนับสนุนการจัดบริการสาธารณสุขของ หน่วยบริการ/สถานบริการ/หน่วยงานสาธารณสุข [ข้อ ๗(๑)]

๗.๒.๒ สนับสนุนกิจกรรมสร้างเสริมสุขภาพ การป้องกันโรคของกลุ่มหรือองค์กรประชาชน/หน่วยงานอื่น [ข้อ ๗(๒)]

๗.๒.๓ สนับสนุนการจัดกิจกรรมของ ศูนย์เด็กเล็ก/ผู้สูงอายุ/คนพิการ [ข้อ ๗(๓)]

๗.๒.๔ สนับสนุนการบริหารหรือพัฒนากองทุนฯ [ข้อ ๗(๔)]

๗.๒.๕ สนับสนุนกรณีเกิดโรคระบาดหรือภัยพิบัติ [ข้อ ๗(๕)]

๗.๓ กลุ่มเป้าหมายหลัก (ตามแนบท้ายประกาศคณะกรรมการส่งเสริมสุขภาพและป้องกันโรคฯ พ.ศ. ๒๕๕๗)

๗.๓.๑ กลุ่มหญิงตั้งครรภ์และหญิงหลังคลอด

๗.๓.๒ กลุ่มเด็กเล็กและเด็กก่อนวัยเรียน

๗.๓.๓ กลุ่มเด็กวัยเรียนและเยาวชน

๗.๓.๔ กลุ่มวัยทำงาน

๗.๓.๕.๑ กลุ่มผู้สูงอายุ

๗.๓.๕.๒ กลุ่มผู้ป่วยโรคเรื้อรัง

๗.๓.๖ กลุ่มคนพิการและทุพพลภาพ

๗.๓.๗ กลุ่มประชาชนทั่วไปที่มีภาวะเสี่ยง

๗.๓.๘ สำหรับการบริหารหรือพัฒนากองทุนฯ [ข้อ ๗(๔)]

๗.๔ กิจกรรมหลักตามกลุ่มเป้าหมายหลัก

๗.๔.๑ กลุ่มหญิงตั้งครรภ์และหญิงหลังคลอด

๗.๔.๑.๑ การสำรวจข้อมูลสุขภาพ การจัดทำทะเบียนและฐานข้อมูลสุขภาพ

๗.๔.๑.๒ การตรวจคัดกรอง ประเมินภาวะสุขภาพ และการค้นหาผู้มีภาวะเสี่ยง

๗.๔.๑.๓ การเยี่ยมติดตามดูแลสุขภาพก่อนคลอดและหลังคลอด

๗.๔.๑.๔ การรณรงค์/ประชาสัมพันธ์/ฝึกอบรม/ให้ความรู้

๗.๔.๑.๕ การส่งเสริมการเลี้ยงลูกด้วยนมแม่

๗.๔.๑.๖ การคัดกรองและดูแลรักษามะเร็งปากมดลูกและมะเร็งเต้านม

๗.๔.๑.๗ การส่งเสริมสุขภาพช่องปาก

๗.๔.๑.๘ อื่นๆ (ระบุ)

๗.๔.๒ กลุ่มเด็กเล็กและเด็กก่อนวัยเรียน

๗.๔.๒.๑ การสำรวจข้อมูลสุขภาพ การจัดทำทะเบียนและฐานข้อมูลสุขภาพ

๗.๔.๒.๒ การตรวจคัดกรอง ประเมินภาวะสุขภาพ และการค้นหาผู้มีภาวะเสี่ยง

๗.๔.๒.๓ การเยี่ยมติดตามดูแลสุขภาพ

๗.๔.๒.๔ การรณรงค์/ประชาสัมพันธ์/ฝึกอบรม/ให้ความรู้

๗.๔.๒.๕ การส่งเสริมพัฒนาการตามวัย/กระบวนการเรียนรู้/ความฉลาดทางปัญญาและอารมณ์

๗.๔.๒.๖ การส่งเสริมการได้รับวัคซีนป้องกันโรคตามวัย

๗.๔.๒.๗ การส่งเสริมสุขภาพช่องปาก

- ๗.๔.๒.๘ อื่นๆ (ระบุ)
- ๗.๔.๓ กลุ่มเด็กวัยเรียนและเยาวชน
- ๗.๔.๓.๑ การสำรวจข้อมูลสุขภาพ การจัดทำทะเบียนและฐานข้อมูลสุขภาพ
 - ๗.๔.๓.๒ การตรวจคัดกรอง ประเมินภาวะสุขภาพ และการค้นหาผู้มีภาวะเสี่ยง
 - ๗.๔.๓.๓ การเยี่ยมติดตามดูแลสุขภาพ
 - ๗.๔.๓.๔ การรณรงค์/ประชาสัมพันธ์/ฝึกอบรม/ให้ความรู้
 - ๗.๔.๓.๕ การส่งเสริมพัฒนาการตามวัย/กระบวนการเรียนรู้/ความฉลาดทางปัญญาและอารมณ์
 - ๗.๔.๓.๖ การส่งเสริมการได้รับวัคซีนป้องกันโรคตามวัย
 - ๗.๔.๓.๗ การป้องกันและลดปัญหาด้านเพศสัมพันธ์/การตั้งครรภ์ไม่พร้อม
 - ๗.๔.๓.๘ การป้องกันและลดปัญหาด้านสารเสพติด/ยาสูบ/เครื่องดื่มแอลกอฮอล์
 - ๗.๔.๓.๙ อื่นๆ (ระบุ)
- ๗.๔.๔ กลุ่มวัยทำงาน
- ๗.๔.๔.๑ การสำรวจข้อมูลสุขภาพ การจัดทำทะเบียนและฐานข้อมูลสุขภาพ
 - ๗.๔.๔.๒ การตรวจคัดกรอง ประเมินภาวะสุขภาพ และการค้นหาผู้มีภาวะเสี่ยง
 - ๗.๔.๔.๓ การเยี่ยมติดตามดูแลสุขภาพ
 - ๗.๔.๔.๔ การรณรงค์/ประชาสัมพันธ์/ฝึกอบรม/ให้ความรู้
 - ๗.๔.๔.๕ การส่งเสริมพฤติกรรมสุขภาพในกลุ่มวัยทำงานและการปรับเปลี่ยนสิ่งแวดล้อมในการทำงาน
 - ๗.๔.๔.๖ การส่งเสริมการดูแลสุขภาพจิตแก่กลุ่มวัยทำงาน
 - ๗.๔.๔.๗ การป้องกันและลดปัญหาด้านเพศสัมพันธ์/การตั้งครรภ์ไม่พร้อม
 - ๗.๔.๔.๘ การป้องกันและลดปัญหาด้านสารเสพติด/ยาสูบ/เครื่องดื่มแอลกอฮอล์
 - ๗.๔.๔.๙ อื่นๆ (ระบุ)
- ๗.๔.๕.๑ กลุ่มผู้สูงอายุ
- ๗.๔.๕.๑.๑ การสำรวจข้อมูลสุขภาพ การจัดทำทะเบียนและฐานข้อมูลสุขภาพ
 - ๗.๔.๕.๑.๒ การตรวจคัดกรอง ประเมินภาวะสุขภาพ และการค้นหาผู้มีภาวะเสี่ยง
 - ๗.๔.๕.๑.๓ การเยี่ยมติดตามดูแลสุขภาพ
 - ๗.๔.๕.๑.๔ การรณรงค์/ประชาสัมพันธ์/ฝึกอบรม/ให้ความรู้
 - ๗.๔.๕.๑.๕ การส่งเสริมพัฒนาทักษะทางกายและใจ
 - ๗.๔.๕.๑.๖ การคัดกรองและดูแลผู้มีภาวะซึมเศร้า
 - ๗.๔.๕.๑.๗ การคัดกรองและดูแลผู้มีภาวะข้อเข่าเสื่อม
 - ๗.๔.๕.๑.๘ อื่นๆ (ระบุ)
- ๗.๔.๕.๒ กลุ่มผู้ป่วยโรคเรื้อรัง
- ๗.๔.๕.๒.๑ การสำรวจข้อมูลสุขภาพ การจัดทำทะเบียนและฐานข้อมูลสุขภาพ
 - ๗.๔.๕.๒.๒ การตรวจคัดกรอง ประเมินภาวะสุขภาพ และการค้นหาผู้มีภาวะเสี่ยง
 - ๗.๔.๕.๒.๓ การเยี่ยมติดตามดูแลสุขภาพ
 - ๗.๔.๕.๒.๔ การรณรงค์/ประชาสัมพันธ์/ฝึกอบรม/ให้ความรู้
 - ๗.๔.๕.๒.๕ การคัดกรองและดูแลผู้ป่วยโรคเบาหวานและความดันโลหิตสูง
 - ๗.๔.๕.๒.๖ การคัดกรองและดูแลผู้ป่วยโรคหัวใจ

- ๗.๔.๕.๒.๗ การคัดกรองและดูแลผู้ป่วยโรคหลอดเลือดสมอง
- ๗.๔.๕.๒.๘ การคัดกรองและดูแลผู้ป่วยโรคมะเร็ง
- ๗.๔.๕.๒.๙ อื่นๆ (ระบุ)

- ๗.๔.๖ กลุ่มคนพิการและทุพพลภาพ
 - ๗.๔.๖.๑ การสำรวจข้อมูลสุขภาพ การจัดทำทะเบียนและฐานข้อมูลสุขภาพ
 - ๗.๔.๖.๒ การตรวจคัดกรอง ประเมินภาวะสุขภาพ และการค้นหาผู้มีภาวะเสี่ยง
 - ๗.๔.๖.๓ การเยี่ยมติดตามดูแลสุขภาพ
 - ๗.๔.๖.๔ การรณรงค์/ประชาสัมพันธ์/ฝึกอบรม/ให้ความรู้
 - ๗.๔.๖.๕ การส่งเสริมพัฒนาทักษะทางกายและใจ
 - ๗.๔.๖.๖ การคัดกรองและดูแลผู้มีภาวะซึมเศร้า
 - ๗.๔.๖.๗ การคัดกรองและดูแลผู้มีภาวะข้อเข่าเสื่อม
 - ๗.๔.๖.๘ อื่นๆ (ระบุ)

- ๗.๔.๗ กลุ่มประชาชนทั่วไปที่มีภาวะเสี่ยง
 - ๗.๔.๗.๑ การสำรวจข้อมูลสุขภาพ การจัดทำทะเบียนและฐานข้อมูลสุขภาพ
 - ๗.๔.๗.๒ การตรวจคัดกรอง ประเมินภาวะสุขภาพ และการค้นหาผู้มีภาวะเสี่ยง
 - ๗.๔.๗.๓ การเยี่ยมติดตามดูแลสุขภาพ
 - ๗.๔.๗.๔ การรณรงค์/ประชาสัมพันธ์/ฝึกอบรม/ให้ความรู้
 - ๗.๔.๗.๕ การส่งเสริมการปรับเปลี่ยนพฤติกรรมและสิ่งแวดล้อมที่มีผลกระทบต่อสุขภาพ
 - ๗.๔.๗.๖ อื่นๆ (ระบุ)

- ๗.๔.๘ สำหรับการบริหารหรือพัฒนากองทุนฯ [ข้อ ๗(๔)]
 - ๗.๔.๘.๑ อื่นๆ (ระบุ)

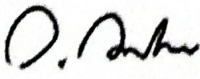
ลงชื่อ  ผู้เสนอแผนงาน/โครงการ/กิจกรรม
 (นางวิไล โชคไพศาล)
 ตำแหน่ง ผู้อำนวยการโรงเรียนบ้านเทพราช
 ๖ มิถุนายน ๒๕๖๑

ส่วนที่ ๒ : ผลการพิจารณาแผนงาน/โครงการ/กิจกรรม (สำหรับเจ้าหน้าที่ อปท. ที่ได้รับมอบหมายลง
รายละเอียด)

ตามมติการประชุมคณะกรรมการกองทุนหลักประกันสุขภาพองค์การบริหารส่วนตำบลเขาชัยสน
ครั้งที่ ๖ / ๒๕๖๑ เมื่อวันที่ ๑๑ มิถุนายน ๒๕๖๑ ผลการพิจารณาแผนงาน/โครงการ/กิจกรรม ดังนี้

- อนุมัติงบประมาณ เพื่อสนับสนุนแผนงาน/โครงการ/กิจกรรม จำนวน ๑๕,๐๐๐บาท
เพราะ เป็นการส่งเสริม ป้องกันการดูแลสุขภาพของประชาชน ตามมติคณะกรรมการ
- ไม่อนุมัติงบประมาณ เพื่อสนับสนุนแผนงาน/โครงการ/กิจกรรม
เพราะ

หมายเหตุเพิ่มเติม (ถ้ามี)

ให้งานผลความสำเร็จของแผนงาน/โครงการ/กิจกรรม ตามแบบฟอร์ม (ส่วนที่ ๓)
ภายใน ๓๐วัน นับแต่ดำเนินโครงการแล้วเสร็จ

ลงชื่อ

(นายนิพันธ์ เมืองสง)

ตำแหน่ง ประธานกรรมการกองทุนหลักประกันสุขภาพ

องค์การบริหารส่วนตำบลเขาชัยสน

วันที่-เดือน-พ.ศ. 18 มิถุนายน ๒๕๖๑



ฐานการเรียนรู้แบบโยคะ



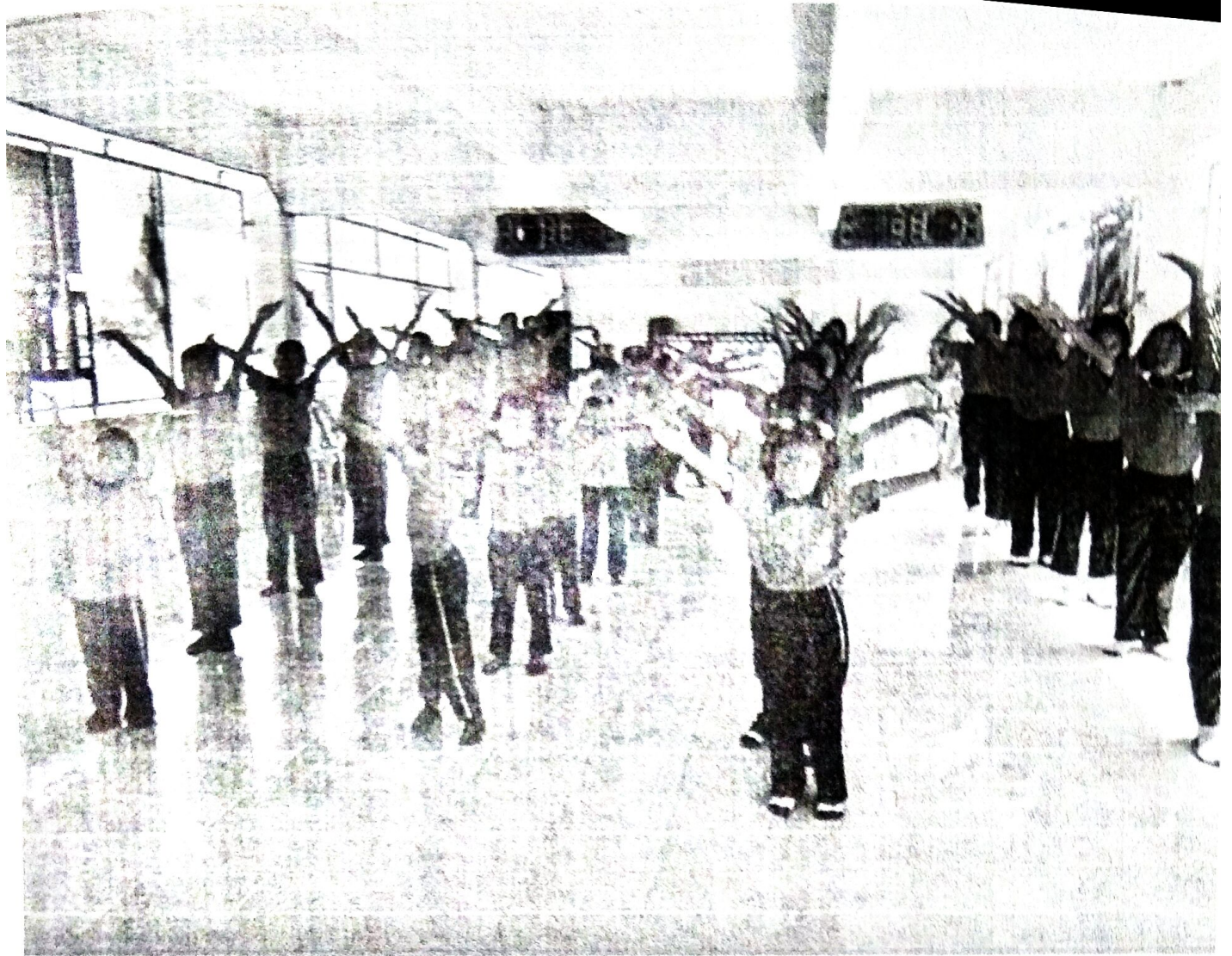

ฐานการเรียนรู้กิจกรรมเข้าจังหวะ



ฐานการเรียนรู้การออกกำลังกายด้วยยางยืด



กิจกรรมการสร้างความตระหนักรู้ด้านสุขภาพ

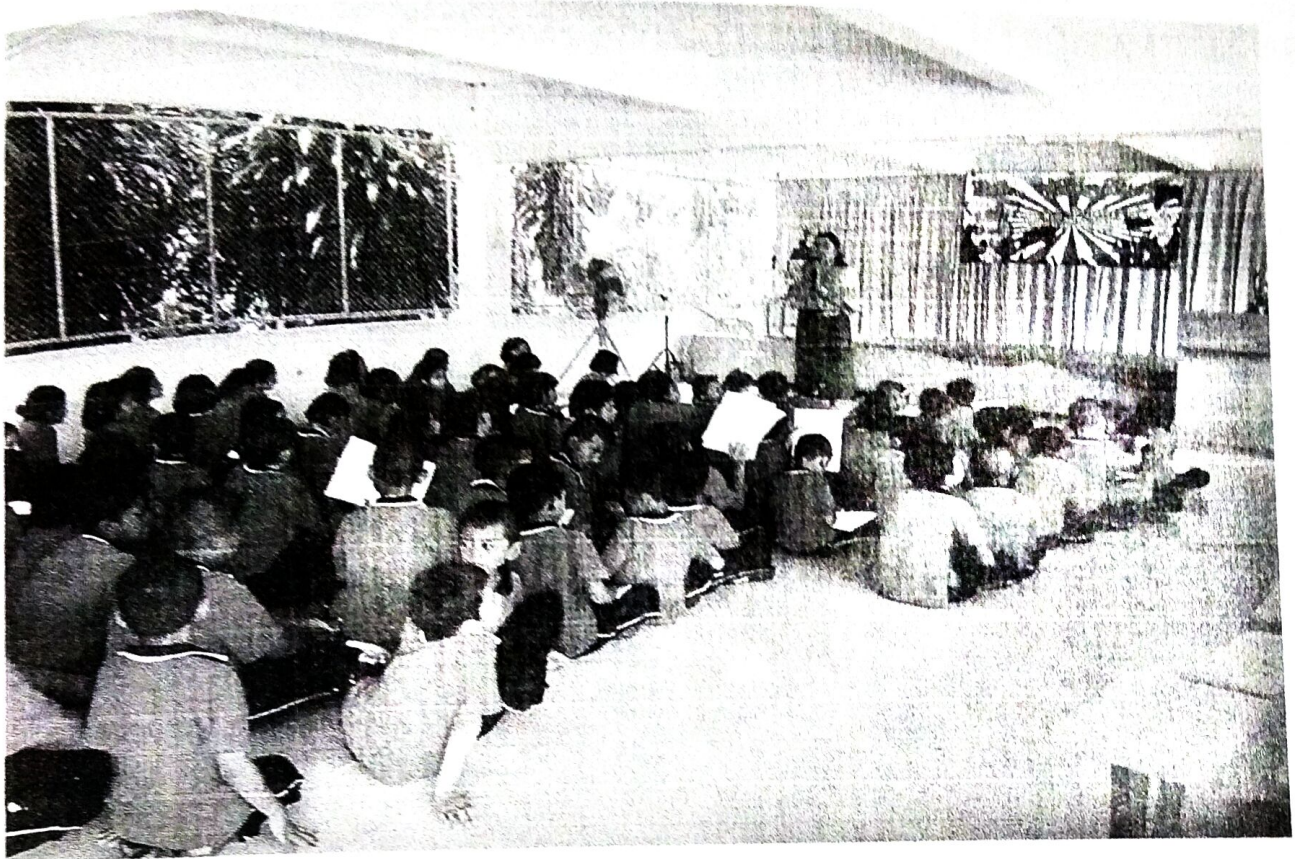

การสวดมนต์ ป่าเพ็ญภาวนา ฝึกสมาธิ





เลขที่ 10 ก 79688

เลขที่ 10

ใบเสร็จรับเงิน

ในราชการสำนักงานคณะกรรมการการศึกษาขั้นพื้นฐาน

ที่ทำการ 7, มัชฌิมทาง

วันที่ 18 เดือน สิงหาคม พ.ศ. 2561

ได้รับเงินจาก คณะกรรมการบริหารงาน อ.ม.จ. บางเขน
ตามรายละเอียดดังนี้

รายการ	จำนวนเงิน
- ค่าจ้างสอน โดยทาง ม.จ. อ.ม.จ. บางเขน อ. อ. อ. อ.	15,000 -
รวมบาท	15,000 -

(ตัวอักษร - ~~หนังสือ~~ ~~รับ~~ ~~เงิน~~ ~~จาก~~ ~~ทาง~~ ~~กรม~~ ~~ศึกษา~~ ~~ขั้น~~ ~~พื้นฐาน~~ -)

ไว้เป็นการถูกต้องแล้ว

(ลงชื่อ) *[Signature]* ผู้รับเงิน
(ตำแหน่ง) *[Signature]*