

ส่วนที่ ๓ แบบรายงานผลการดำเนินงาน/โครงการ/กิจกรรม ที่ได้รับงบประมาณสนับสนุนจาก
กองทุนหลักประกันสุขภาพ

ชื่อแผนงาน/โครงการ/กิจกรรม โครงการให้ความรู้มะเร็งเต้านม มะเร็งปากมดลูกเชิงรุกในพื้นที่ ปีงบประมาณ ๒๕๖๑

๑. ผลการดำเนินงาน

๑. - ถ่ายเอกสารประกอบการอบรมหนังสือเชิญกลุ่มเป้าหมายจำนวน ๒๖๐ แผ่น
- แบบทดสอบความรู้ก่อนหลังอบรม และใบความรู้ เกี่ยวกับมะเร็งปากมดลูก มะเร็งเต้านม จำนวน ๕๒๐ แผ่น
- ทำไวนิลโครงการให้ความรู้มะเร็งเต้านม มะเร็งปากมดลูกเชิงรุกในพื้นที่ ปีงบประมาณ ๒๕๖๑ จำนวน ๑ แผ่น
๒. ให้ความรู้เรื่องมะเร็งเต้านม มะเร็งปากมดลูกจำนวน ๒๖๐ คน คิดเป็นร้อยละ ๑๐๐
๓. ผู้เข้ารับการอบรมมีความรู้เพิ่มขึ้น จากการทดสอบก่อนเรียนมีความรู้ร้อยละ ๖๕.๐๐
หลังเรียนมีความรู้ร้อยละ ๘๖.๙๐
๔. สตรีอายุ ๓๐-๖๐ ปีที่เข้าร่วมโครงการมีความรู้เพิ่มขึ้น ร้อยละ ๓๓.๖๙
๕. สตรีอายุ ๓๐-๖๐ ปีที่เข้าร่วมโครงการสามารถตรวจเต้านมด้วยตนเองได้ถูกต้อง ร้อยละ ๘๐

๑ ๒. ผลสัมฤทธิ์ตามวัตถุประสงค์ตัวชี้วัด

๒.๑ การบรรลุตามวัตถุประสงค์

บรรลุตามวัตถุประสงค์

ไม่บรรลุตามวัตถุประสงค์

๒.๒ จำนวนผู้เข้าร่วมในแผนงาน/โครงการ/กิจกรรม...

- มีผู้เข้าร่วมกิจกรรม ให้ความรู้เรื่องมะเร็งเต้านม มะเร็งปากมดลูกจำนวน ๒๖๐ คน

๓. การเบิกจ่ายงบประมาณ

งบประมาณที่ได้รับการอนุมัติ จำนวน ๑๓,๓๗๕ .- บาท

งบประมาณที่เบิกจ่ายจริง จำนวน ๑๓,๓๗๕ .- บาท

งบประมาณที่เหลือส่งคืนกองทุนฯ ๐.- บาท

๔. ปัญหาอุปสรรคในการดำเนินงาน

ไม่มี

มี

ปัญหา/อุปสรรค (ระบุ)....ไม่มี..

แนวทางแก้ไข (ระบุ)....ไม่มี.....

ลงชื่อ.....ผู้รายงาน

(นายเลิศศักดิ์ จันทร์น้อย)

ผู้อำนวยการโรงพยาบาลส่งเสริมสุขภาพตำบลบ้านหัวถนน

สำเนาถูกต้อง

(นางสมศรี แก้วทิพย์)
พยาบาลวิชาชีพชำนาญการ

ภาพกิจกรรมโครงการให้ความรู้มะเร็งเต้านม มะเร็งปากมดลูกเชิงรุกในพื้นที่
ปึงประมาณ ๒๕๖๑

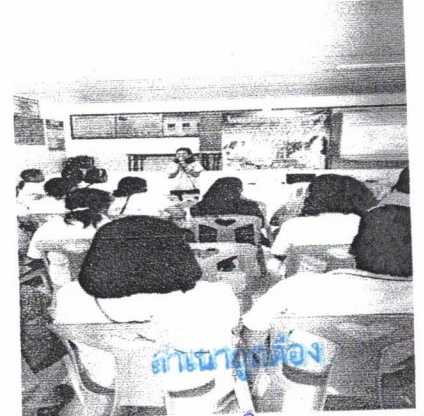
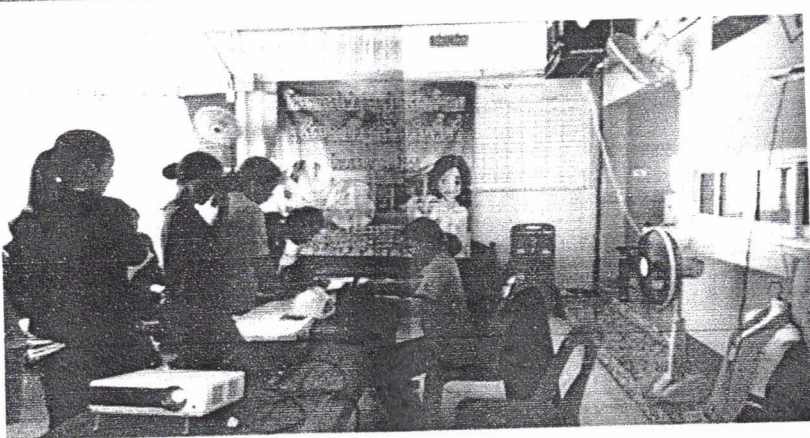
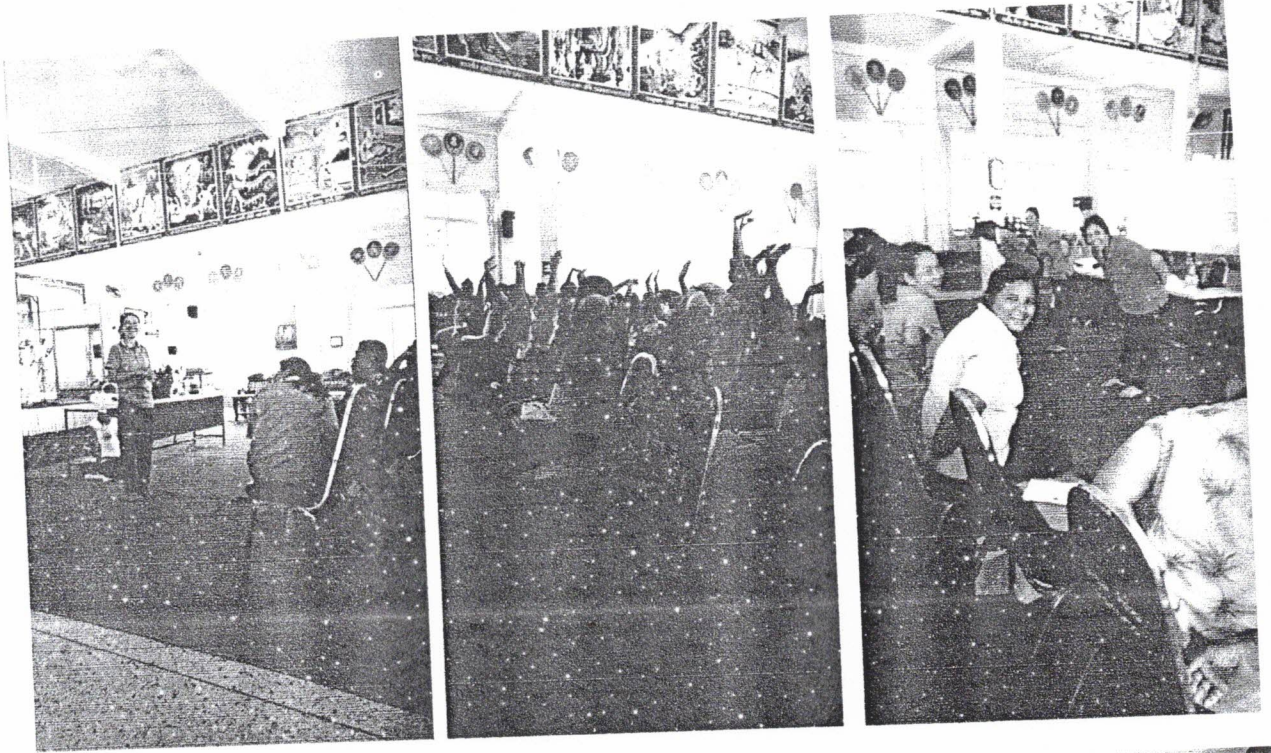

(นางสมศรี แก้วทิพย์)
พยาบาลวิชาชีพชำนาญการ

ภาพกิจกรรมโครงการให้ความรู้มะเร็งเต้านม มะเร็งปากมดลูกเชิงรุกในพื้นที่
ปีงบประมาณ ๒๕๖๑

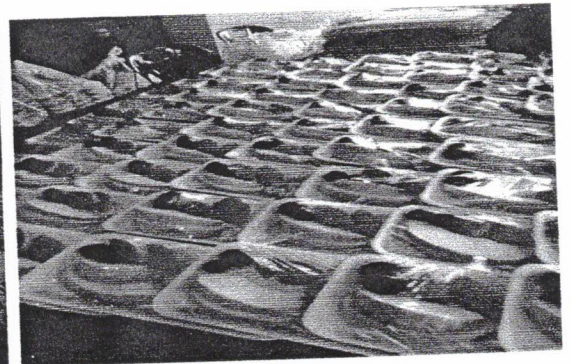
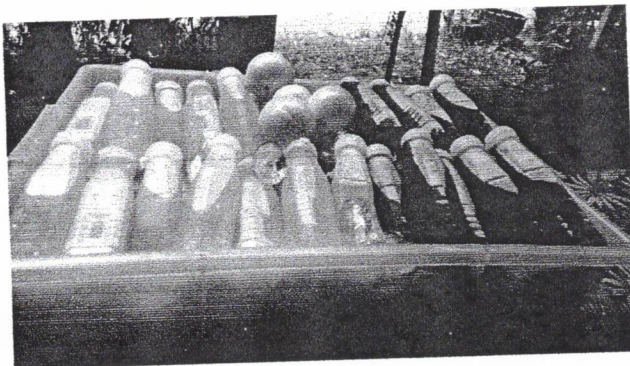

สำเนาถูกต้อง

(นางสมศรี แก้วทิพย์)
พยาบาลวิชาชีพชำนาญการ



บันทึกข้อความ

รพ.สต.บ้านหัวถนน
 รับที่ ๒๒๗/๒๑
 วันที่ ๕ ก.ค. ๖๑
 เวลา

ส่วนราชการ โรงพยาบาลส่งเสริมสุขภาพตำบลบ้านหัวถนน งานบริหาร ๐-๗๔๖๘-๒๓๒๑

ที่ พท ๐๓๓๒/๑๑.๑/๑๔๗ วันที่ ๕ กรกฎาคม ๒๕๖๑

เรื่อง ขออนุมัติจ่ายเงินบำรุงเป็นวัสดุโครงการให้ความรู้มะเร็งเต้านม มะเร็งปากมดลูกเชิงรุกในพื้นที่ ปี ๒๕๖๑

เรียน ผู้อำนวยการโรงพยาบาลส่งเสริมสุขภาพตำบลบ้านหัวถนน

ตามที่ สำนักงานสาธารณสุขอำเภอควนขนุน อนุมัติให้โรงพยาบาลส่งเสริมสุขภาพตำบลบ้านหัวถนน
 ซื้อวัสดุโครงการให้ความรู้มะเร็งเต้านม มะเร็งปากมดลูกเชิงรุกในพื้นที่ ปีงบประมาณ ๒๕๖๑ โดยใช้เงินกองทุน
 หลักประกันสุขภาพตำบลชะมวง ปี ๒๕๖๑ เป็นเงิน ๑,๓๕๐ บาท (หนึ่งพันสามร้อยห้าสิบบาทถ้วน) โดย ซื้อจาก
 ร้าน คลังอักษรพรีนแอนด์สกรีน เลขที่ ๕/๑ หมู่ที่ ๙ ตำบลควนขนุน อำเภอควนขนุน จังหวัดพัทลุง และ
 คณะกรรมการตรวจรับพัสดุ ได้ตรวจรับงาน การจ้างงานเรียบร้อยแล้ว ตามรายการและหลักฐานที่แนบมาพร้อมนี้

ดังนั้น อาศัยคำสั่งสำนักงานปลัดกระทรวงสาธารณสุข ที่ ๒๙๙๙/๒๕๕๙ ลงวันที่ ๓๐ กันยายน
 พ.ศ. ๒๕๕๙ ข้อ ๑(๑) มอบอำนาจให้ผู้อำนวยการโรงพยาบาลส่งเสริมสุขภาพตำบลพิจารณาอนุมัติจ่ายเงินบำรุง
 ของหน่วยบริการ ในสังกัดกระทรวงสาธารณสุขครั้งหนึ่งไม่เกิน ๑๐๐,๐๐๐ บาท (หนึ่งแสนบาทถ้วน) จึงขออนุมัติ
 จ่ายเงินบำรุงของโรงพยาบาลส่งเสริมสุขภาพตำบลบ้านหัวถนน เป็นค่าวัสดุโครงการให้ความรู้มะเร็งเต้านม มะเร็ง
 ปากมดลูกเชิงรุกในพื้นที่ ปีงบประมาณ ๒๕๖๑ จำนวน ๑,๓๕๐ บาท (หนึ่งพันสามร้อยห้าสิบบาทถ้วน) จ่ายให้แก่
 ร้านคลังอักษรพรีนแอนด์สกรีน เลขที่ ๕/๑ หมู่ที่ ๙ ตำบลควนขนุน อำเภอควนขนุน จังหวัดพัทลุง

จึงเรียนมาเพื่อโปรดพิจารณา

(นางรัชนี ธารารราช)

เจ้าพนักงานสาธารณสุขชำนาญงาน

(นายเลอศักดิ์ จันทรน้อย)

ผู้อำนวยการโรงพยาบาลส่งเสริมสุขภาพตำบลบ้านหัวถนน

๕ ก.ค. ๖๑

สำเนาถูกต้อง

(นางสมศรี แก้วทิพย์)
 พยาบาลวิชาชีพชำนาญการ

สำนักงานสาธารณสุขอำเภอเกาะลันตา
เลขที่ ๒๙๒๗/๕๓
๓๑.๑.๖๖

ใบตรวจรับการจัดซื้อ

วันที่ ๒๙ มิถุนายน ๒๕๖๑

ตามหนังสือสัญญาเลขที่ ๒๒๕/๒๕๖๑ ลงวันที่ ๒๐ มิถุนายน ๒๕๖๑
โรงพยาบาลส่งเสริมสุขภาพตำบลบ้านหัวถนน ได้ตกลง ซื้อ กับ ร้านคลังอักษร พรินแอนด์สกรีน สำหรับวัสดุ
โครงการให้ความรู้มะเร็งเต้านม มะเร็งปากมดลูกเชิงรุกในพื้นที่ ปีงบประมาณ ๒๕๖๑ โดยวิธีเฉพาะเจาะจง
เป็นจำนวนเงินทั้งสิ้น ๑,๓๕๐.๐๐ บาท (หนึ่งพันสามร้อยห้าสิบบาทถ้วน)
ผู้ตรวจรับพัสดุ ได้ตรวจรับงาน แล้ว ผลปรากฏว่า

ผลการตรวจรับ

- ถูกต้อง
 - ครบถ้วนตามสัญญา
 - ไม่ครบถ้วนตามสัญญา

ค่าปรับ

- มีค่าปรับ
- ไม่มีค่าปรับ

(ลงชื่อ).....*Sm*.....ผู้ตรวจรับพัสดุ
(นางสินี ชูสงค์)

เรียน สจ.สาธารณสุขอำเภอเกาะลันตา
- เพื่อไม่ขัดขวาง

สมศรี แก้วทิพย์
นางสมศรี แก้วทิพย์
ท่อนักขัตินันท์
๓๑.๑.๖๖

- ทบ

๒.๑๕.

(นายธวัชชัย วีระกิติกุล)
สาธารณสุขอำเภอเกาะลันตา
๓๑.๑.๖๖

สำเนาถูกต้อง

สมศรี แก้วทิพย์

(นางสมศรี แก้วทิพย์)
พยาบาลวิชาชีพชำนาญการ

เอกสารประกอบใบตรวจรับพัสดุ (โรงพยาบาลส่งเสริมสุขภาพตำบลบ้านหัวถนน)
 ลงวันที่ ๒๙ มิ.ย. ๖๑ วงเงิน ๑,๓๕๐ บาท (ใบส่งของเล่มที่ ๕ เลขที่ ๑๗ ลงวันที่ ๒๘ มิ.ย. ๖๑ จำนวน ๓ รายการ)

คลังอักษรพรีนแอนด์สกรีน
 5/1 ม.9 ต.ความชุม อ.ความชุม จ.พัทลุง 93110
 โทรศัพท์ / แฟกซ์ 074-682695
 เลขประจำตัวผู้เสียภาษี 1930500016330

ใบส่งของ
 DELIVERY BILLS

เล่มที่ ๕ / ๒๐๖
 Book No.
 เลขที่ ๑๔ / ๒๐๖
 Bill No.

เลขประจำตัวผู้เสียภาษี
 Tax Identification
 วันที่ 28 มิ.ย. 61
 Date

นามลูกค้า โรงพยาบาลส่งเสริมสุขภาพตำบลบ้านหัวถนน
 Name รพ.สต.บ้านหัวถนน
 ที่อยู่ ม. ๙ อ. ๑ ต. ๑ อ. ๑ จ. พ. ๖
 Address รพ.สต.บ้านหัวถนน

จำนวน Quantity	รายการ Particulars	วันที่ เวลา	Unit	Amount		ส.ค. Sig.
				บาท	Baht	
2๖๐ แผ่น	กระดาษเอกสารปรกติขนาด A๔	๒๘ มิ.ย. ๖๑	๑.๑๐	๑๓๐		
๑๒๐ แผ่น	หมึกสีน้ำเงิน	๒๘ มิ.ย. ๖๑	๑.๐๐	๑๒๐		
๑ แผ่น	กระดาษปรกติขนาด A๔	๒๘ มิ.ย. ๖๑	๒๐๐	๒๐๐		
				รวมเงิน	1,3๕๐	
				Total	1,3๕๐	

ผู้รับของ [Signature]
 Received By
 หมายถึง ได้รับสินค้าตามรายการข้างต้นในสภาพเรียบร้อยแล้ว

ผู้ส่งของ [Signature]
 Delivered By

ผู้ตรวจรับพัสดุตรวจรับแล้วถูกต้องตามบันทึก

ลงชื่อ [Signature] ผู้ตรวจรับพัสดุ
 (นางสินี ชูสงค์)

สำเนาถูกต้อง
[Signature]
 (นางสมศรี แก้วทิพย์)
 พยาบาลวิชาชีพชำนาญการ

ภาพวัสดุโครงการให้ความรู้มะเร็งเต้านม มะเร็งปากมดลูกเชิงรุกในพื้นที่ ปีงบประมาณ ๒๕๖๑
จำนวน ๓ รายการ วงเงิน ๑,๓๕๐ บาท

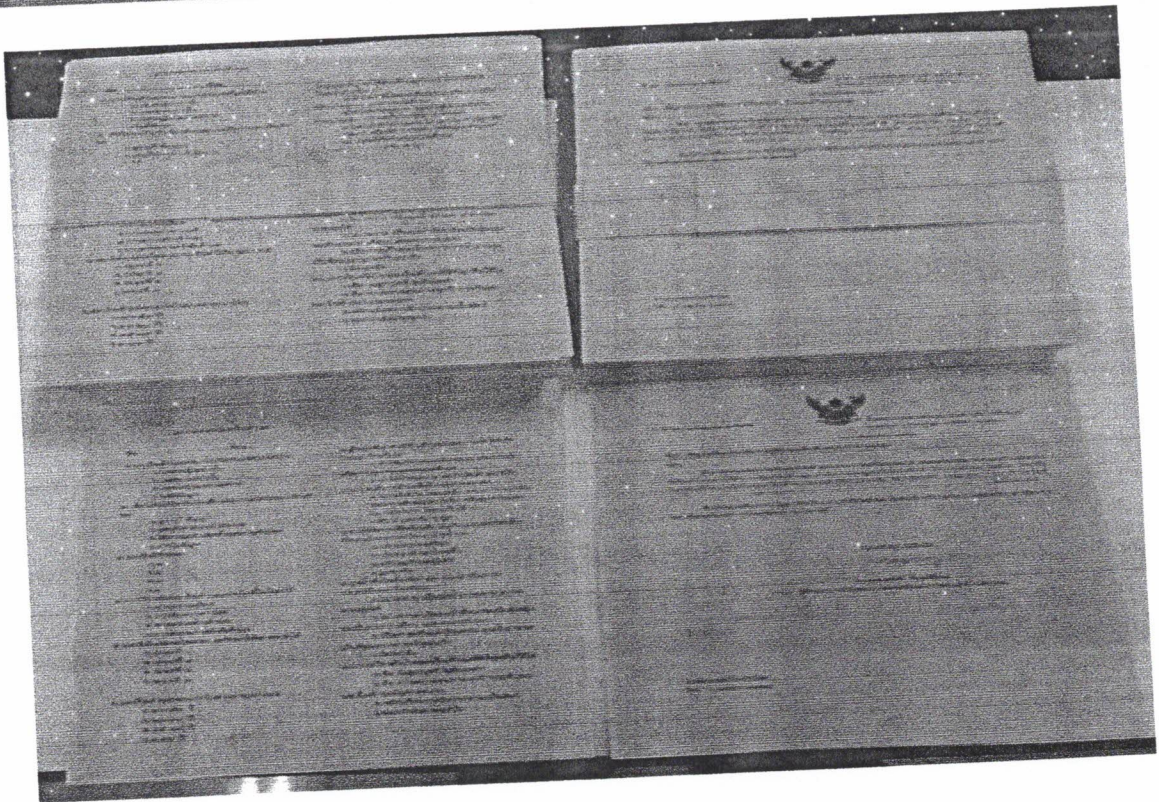

ผู้ตรวจรับพัสดุตรวจรับแล้วถูกต้องตามบันทึก

ลงชื่อ.....ผู้ตรวจรับพัสดุ
(นางสินี ชูสงค์)

สำเนาถูกต้อง

(นางสมศรี แก้วทิพย์)
พยาบาลวิชาชีพชำนาญการ

ใบเสนอราคา

คลังอักษร พรีนแอนด์สกรีน

5/1 หมู่ที่ 9 ตำบลควนขนุน อำเภอควนขนุน จังหวัดพัทลุง

โทรศัพท์/แฟกซ์ 074-682695 มือถือ 083-0351606

เลขประจำตัวผู้เสียภาษี 1930500016330

วันที่ 18 มิถุนายน 2561

มีความประสงค์เสนอราคาให้กับ โรงพยาบาลส่งเสริมสุขภาพตำบลบ้านหัวถนน ตำบลชะมวง

ลำดับ	รายการ	จำนวน	ราคา/หน่วย	จำนวนเงิน
1	ค่าถ่ายเอกสารประกอบการอบรมหนังสือเชิญ กลุ่มเป้าหมาย	260 แผ่น	0.50	130
2	แบบทดสอบความรู้ก่อนหลังอบรม และใบความรู้ เกี่ยวกับมะเร็งปากมดลูก และมะเร็งเต้านม	520 แผ่น	1.00	520
3	ค่าไวเนลโครงการ ขนาด 2 x 2 เมตร	1 แผ่น	700	700
รวมทั้งสิ้น (หนึ่งพันสามร้อยห้าสิบบาทถ้วน)				1,350

(ลงชื่อ) ผู้เสนอราคา
(นายชินวุฒิ มีชู)

สำเนาถูกต้อง
(นางสมศรี แก้วทิพย์)
พยาบาลวิชาชีพชำนาญการ



บันทึกข้อความ

ส่วนราชการ โรงพยาบาลส่งเสริมสุขภาพตำบลบ้านหัวถนน โทร ๐ ๗๕๖๘ ๒๓๒๑

ที่ พท ๐๓๓๒/๑๑.๑/๑๔๙

วันที่ ๑๙ มิถุนายน ๒๕๖๑

เรื่อง รายงานผลการพิจารณาและขออนุมัติซื้อวัสดุโครงการให้ความรู้มะเร็งเต้านม มะเร็งปากมดลูกเชิงรุกในพื้นที่ ปิงบประมาณ ๒๕๖๑

เรียน สาธารณสุขอำเภอควนขนุน

ขอรายงานผลการพิจารณาซื้อวัสดุโครงการให้ความรู้มะเร็งเต้านม มะเร็งปากมดลูกเชิงรุกในพื้นที่ ปิงบประมาณ ๒๕๖๑ ของโรงพยาบาลส่งเสริมสุขภาพตำบลบ้านหัวถนน โดยวิธีเฉพาะเจาะจงดังนี้

รายการพิจารณา	รายชื่อผู้ยื่นข้อเสนอ	ราคาข้อเสนอ*	ราคาที่ตกลงซื้อหรือจ้าง*
วัสดุโครงการให้ความรู้มะเร็งเต้านม มะเร็งปากมดลูกเชิงรุกในพื้นที่ ปิงบประมาณ ๒๕๖๑ จำนวน ๓ รายการ ตามเอกสารที่แนบมา	ร้านคลังอักษร พรินแอนด์สกรีน	๑,๓๕๐	๑,๓๕๐
รวม			๑,๓๕๐

* ราคาที่เสนอ และราคาที่ตกลงซื้อหรือจ้าง เป็นราคารวมภาษีมูลค่าเพิ่มและภาษีอื่น ค่าขนส่ง ค่าจดทะเบียน และค่าใช้จ่ายอื่นๆ ทั้งปวง

เกณฑ์การพิจารณาผลการยื่นข้อเสนอครั้งนี้ จะพิจารณาตัดสินโดยใช้หลักเกณฑ์ราคา สำนักงานสาธารณสุขอำเภอควนขนุนพิจารณาแล้ว เห็นสมควรจัดซื้อจากผู้เสนอราคาดังกล่าว จึงเรียนมาเพื่อโปรดพิจารณา หากเห็นชอบขอได้โปรดอนุมัติให้สั่งซื้อส่งจ้างจากผู้เสนอราคาดังกล่าว

เรียน ผู้อำนวยการสำนักงานสาธารณสุขอำเภอควนขนุน

- เพื่อไปดำเนินการ

- เห็นควรอนุมัติ

สมนึก จันทร์เหมือน
(นายสมนึก จันทร์เหมือน)

นักวิชาการสาธารณสุขชำนาญการ

๒๐ มิ.ย. ๖๑

สุวิทย์

(นายสุวิทย์ อ่อนทอง)

นักวิชาการสาธารณสุขชำนาญการ

สำเนาถูกต้อง

- อนุมัติ

วิระกัตกุล

นายวิระชัย วิระกัตกุล
สาธารณสุขอำเภอควนขนุน

๒๐ ธ.ค. ๖๑

(นางสมศรี แก้วทิพย์)

พยาบาลวิชาชีพชำนาญการ

เอกสารแนบรายงานขอซื้อตามโครงการให้ความรู้มะเร็งเต้านม มะเร็งปากมดลูกเชิงรุกในพื้นที่
ปีงบประมาณ ๒๕๖๑

ที่ พท ๐๓๓๒/๑๑.๑/๑๔๙ วันที่ ๑๙ มิถุนายน ๒๕๖๑
รายละเอียดการกำหนดคุณลักษณะและราคากลางพัสดุ

๑.ค่าถ่ายเอกสาร A ๔ ขาว-ดำ เอกสารประกอบการอบรมหนังสือเชิญกลุ่มเป้าหมาย

- กำหนดราคากลาง ราคาถ่ายเอกสารแผ่นละ ๐.๕๐ บาท
- จำนวนที่จัดหา ๒๖๐ แผ่น ราคาถ่ายเอกสารแผ่นละ ๐.๕๐ บาท รวมเป็นเงิน ๑๓๐ บาท

๒.เอกสาร A ๔ ขาว-ดำ (๒ หน้า ต่อแผ่น) แบบทดสอบความรู้ก่อนหลัง การอบรม และใบความรู้เกี่ยวกับมะเร็ง
ปากมดลูก มะเร็งเต้านม

- กำหนดราคากลาง ราคาถ่ายเอกสารแผ่นละ ๑.๐๐ บาท
- จำนวนที่จัดหา ๕๒๐ แผ่น ราคาถ่ายเอกสารแผ่นละ ๑.๐๐ บาท รวมเป็นเงิน ๕๒๐ บาท

๓.ไว้นิลโครงการ

- มีเนื้อหาในแผ่นไว้นิลคือ คือ
“ โครงการให้ความรู้มะเร็งเต้านม มะเร็งปากมดลูกเชิงรุกในพื้นที่ ปีงบประมาณ ๒๕๖๑ ”
“ สนับสนุนโดยกองทุนหลักประกันสุขภาพตำบลชะมวง ”
- กำหนดราคากลาง ราคาไว้นิลขนาด ๒ X ๒ เมตร ตารางเมตรละ ๓๕๐.๐๐ บาท
- จำนวนที่จัดหา ๑ แผ่น รวมเป็นเงินแผ่นละ ๓๕๐ บาท

รวมเป็นเงินทั้งสิ้น ๑,๓๕๐ บาท (หนึ่งพันสามร้อยห้าสิบบาทถ้วน)

ลงชื่อ

(นายสุวิทย์ อ่อนทอง)

เจ้าหน้าที่พัสดุ

สำเนาถูกต้อง

(นางสมศรี แก้วทิพย์)
พยาบาลวิชาชีพชำนาญการ



ประกาศสำนักงานสาธารณสุขอำเภอควนขนุน
เรื่อง ประกาศผู้ชนะการเสนอราคา ซื้อวัสดุสำนักงาน ของโรงพยาบาลส่งเสริมสุขภาพตำบลบ้านหัวถนน
โดยวิธีเฉพาะเจาะจง

ตามที่โรงพยาบาลส่งเสริมสุขภาพตำบลบ้านหัวถนน ได้มีโครงการ จัดซื้อวัสดุโครงการให้ความรู้มะเร็งเต้านม มะเร็งปากมดลูกเชิงรุกในพื้นที่ ปีงบประมาณ ๒๕๖๑ โดยวิธีเฉพาะเจาะจง นั้น
จัดซื้อวัสดุโครงการให้ความรู้มะเร็งเต้านม มะเร็งปากมดลูกเชิงรุกในพื้นที่ ปีงบประมาณ ๒๕๖๑
จำนวน ๓ รายการ ผู้ได้รับการคัดเลือก ได้แก่ ร้านคลังอักษร พรินแอนด์สกรีน โดยเสนอราคา เป็นเงินทั้งสิ้น
๑,๓๕๐ บาท (หนึ่งพันสามร้อยห้าสิบบาทถ้วน) รวมภาษีมูลค่าเพิ่มและภาษีอื่น ค่าขนส่ง ค่าจดทะเบียน และ
ค่าใช้จ่ายอื่นๆ ทั้งปวง

ประกาศ ณ วันที่ ๒๑ มิถุนายน พ.ศ.๒๕๖๑

๒ ๕๖.

(นายธวัชชัย วีระกิติกุล)

สาธารณสุขอำเภอควนขนุน

สำเนาถูกต้อง

(นางสมศรี แก้วทิพย์)
พยาบาลวิชาชีพชำนาญการ

ประกาศสำนักงานสาธารณสุขอำเภอควนขนุน
เรื่อง ประกาศผู้ชนะการเสนอราคา ซื้อวัสดุสำนักงาน ของโรงพยาบาลส่งเสริมสุขภาพตำบลบ้านหัวถนน
โดยวิธีเฉพาะเจาะจง

ตามที่โรงพยาบาลส่งเสริมสุขภาพตำบลบ้านหัวถนน ได้มีโครงการ จัดซื้อวัสดุโครงการให้ความรู้มะเร็งเต้านม มะเร็งปากมดลูกเชิงรุกในพื้นที่ ปีงบประมาณ ๒๕๖๑ โดยวิธีเฉพาะเจาะจง นั้น
จัดซื้อวัสดุโครงการให้ความรู้มะเร็งเต้านม มะเร็งปากมดลูกเชิงรุกในพื้นที่ ปีงบประมาณ ๒๕๖๑
จำนวน ๓ รายการ ผู้ได้รับการคัดเลือก ได้แก่ ร้านคลังอักษร พรินแอนด์สกรีน โดยเสนอราคา เป็นเงินทั้งสิ้น
๑,๓๕๐ บาท (หนึ่งพันสามร้อยห้าสิบบาทถ้วน) รวมภาษีมูลค่าเพิ่มและภาษีอื่น ค่าขนส่ง ค่าจดทะเบียน และ
ค่าใช้จ่ายอื่นๆ ทั้งปวง

ประกาศ ณ วันที่ ๒๐ มิถุนายน พ.ศ.๒๕๖๑

๒. ๐๕.

(นายธวัชชัย วีระกิติกุล)
สาธารณสุขอำเภอควนขนุน

สำเนาถูกต้อง

(นางสมศรี แก้วทิพย์)
พยาบาลวิชาชีพชำนาญการ

ใบสั่งซื้อ

เลขที่ ๒๒๕ / ๒๕๖๑

เขียนที่ โรงพยาบาลส่งเสริมสุขภาพตำบลบ้านหัวถนน

วันที่ ๒๐ เดือน มิถุนายน พ.ศ. ๒๕๖๑

เรียน ผู้จัดการร้านคลังอักษร พรินแอนด์สกรีน

เลขที่ ๕/๑ หมู่ที่ ๙ ตำบลควนขนุน อำเภอควนขนุน จังหวัดพัทลุง โทรศัพท์ ๐๗๔ ๖๘๒๖๙๕ มือถือ ๐๘๓ ๐๓๕๑๖๐๖

โรงพยาบาลส่งเสริมสุขภาพตำบลบ้านหัวถนน ขอซื้อวัสดุโครงการให้ความรู้มะเร็งเต้านม มะเร็งปากมดลูกเชิงรุกในพื้นที่
ปีงบประมาณ ๒๕๖๑ ตามรายละเอียดและเงื่อนไข ดังนี้

ลำดับ	รายการ	จำนวนหน่วย	ราคาหน่วยละ	รวมเป็นเงิน
๑	เอกสารประกอบการอบรมหนังสือเชิงกลุ่มเป้าหมาย	๒๖๐ แผ่น	๐.๕๐	๑๓๐.๐๐
๒	เอกสาร A๔ ขาว-ดำ (๒ หน้า ต่อแผ่น) แบบทดสอบความรู้ก่อนหลัง การอบรม และใบความรู้เกี่ยวกับมะเร็งปากมดลูก มะเร็งเต้านม	๕๒๐ แผ่น	๑.๐๐	๕๒๐.๐๐
๓	ไว้นิลโครงการ ขนาด ๒ X ๒ เมตร	๑ แผ่น	๗๐๐	๗๐๐.๐๐
รวมเป็นเงินทั้งสิ้น (หนึ่งพันสามร้อยห้าสิบบาทถ้วน)				๑,๓๕๐.๐๐

การซื้อครั้งนี้ ให้อยู่ในภายใต้เงื่อนไขและข้อตกลง ดังนี้คือ

- ให้ผู้ขาย ส่งมอบภายใน ๕ วัน นับตั้งแต่วันถัดจากวันที่ผู้ขายลงนามใบสั่งซื้อนี้ คือกำหนดส่งมอบภายในวันที่ ๓๐ เดือน มิถุนายน พ.ศ. ๒๕๖๑
- ให้ผู้ขาย ส่งมอบ ณ โรงพยาบาลส่งเสริมสุขภาพตำบลบ้านหัวถนน
- ให้ผู้ขาย รับประกันการชำรุดบกพร่องเป็นระยะเวลา ๑ ปี - เดือน ๔ จังหวัดพัทลุง ขอสงวนสิทธิ์ค่าปรับกรณีผู้ขาย ส่งมอบเกินกำหนดเวลา โดยคิดค่าปรับเป็นรายวันดังนี้
 - ๑.๑ การซื้อปรับในอัตราร้อยละ ๐.๒๐ ของราคาพัสดุที่ยังไม่ได้รับมอบ
 - ๑.๒ การจ้างปรับในอัตราร้อยละ ๐.๑๐ ของราคางานจ้างเท่านั้น แต่จะต้องไม่ต่ำกว่าวันละ ๑๐๐ บาท

ลงชื่อ  เจ้าหน้าที่พัสดุ
(นายสุวิทย์ อ่อนทอง)

ลงชื่อ  ผู้สั่งซื้อ
(นายสมนึก จันทร์เหมื่อน)
ตำแหน่ง หัวหน้าเจ้าหน้าที่พัสดุ

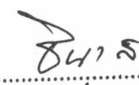
ลงชื่อ  ผู้ขาย
(นายสมนึก ๖๖)
วันที่ ๒๐ เดือน มิถุนายน พ.ศ. ๒๕๖๑

สำเนาถูกต้อง

(นางสมศรี แก้วทิพย์)

พยาบาลวิชาชีพชำนาญการ



บัตรประจำตัวประชาชน Thai National ID Card
 เลขประจำตัวประชาชน 1 9305 00016 33 0
 Identification Number

ชื่อตัวและชื่อสกุล นาย ชินวุฒิ มีชู
 Name Mr. Chinnawut

Last name Meechoo

เกิดวันที่ 1 ธ.ค. 2527

Date of Birth 1 Dec. 1984

ศาสนา พุทธ

ที่อยู่ 86 หมู่ที่ 13 ต.บ้านแต อ.ควนขนุน

จ.พัทลุง

13 ธ.ค. 2550

วันออกบัตร

13 Dec. 2013

Date of Issue

(นายชินวุฒิ มีชู)
 เจ้าพนักงานออกบัตร

30 พ.ย. 2565

วันบัตรหมดอายุ

30 Nov. 2022

Date of Expiry



9305-01-12131348

ชานากาหง
 01/13 2550

BORA-16-02



ประเทศไทย
 THAILAND

JTO-0742748--79

สำเนาถูกต้อง

(นางสมศรี แก้วทิพย์)
 พยาบาลวิชาชีพชำนาญการ

ทะเบียนเลขที่ 1930500016330.....
คำขอที่ 9302157000015.....

แบบ พค. 0403



กรมพัฒนาธุรกิจการค้า
สำนักงานกลางทะเบียนพาณิชย์
ใบทะเบียนพาณิชย์
ใบสำคัญนี้ออกให้เพื่อแสดงว่า

นาย ชินวุฒิ มีช

ได้จดทะเบียนพาณิชย์ ตามพระราชบัญญัติทะเบียนพาณิชย์ พ.ศ. 2499

เมื่อวันที่ 14 พฤษภาคม พ.ศ. 2557

ชื่อที่ใช้ในการประกอบพาณิชย์กิจ

คลังอักษร พรินแอนด์สกรีน

เขียนเป็นอักษรโรมัน

KLANGAKSORN PRINT & SCREEN

ชนิดแห่งพาณิชย์กิจ

การผลิตผลิตภัณฑ์โลหะประดิษฐ์อื่นๆ ซึ่งมีได้จัดประเภทไว้ในที่อื่น

ที่ตั้งสำนักงานใหญ่

เลขที่ 5/1

หมู่ที่ 9

ตรอก/ซอย

ถนน

ตำบล/แขวง ควนขนุน

อำเภอ/เขต ควนขนุน

จังหวัด พัทลุง



ออกให้ ณ วันที่ 14 พฤษภาคม 2557



สำเนาถูกต้อง

(นางสมศรี แก้วทิพย์)
พยาบาลวิชาชีพชำนาญการ



บันทึกข้อความ

สำนักงานสาธารณสุขอำเภอควนขนุน
 เลขที่รับ ๒๕๕๔/๒๑.
 วันที่ ๑๓ ธ.ค. ๖๑

ส่วนราชการ โรงพยาบาลส่งเสริมสุขภาพตำบลบ้านหัวถนน ตำบลชะมวง อำเภอควนขนุน จังหวัดพัทลุง

ที่ พท ๐๓๓๒/๑๑.๑/๑๔๓ วันที่ ๑๑ มิถุนายน ๒๕๖๑

เรื่อง รายงานขอซื้อวัสดุโครงการให้ความรู้มะเร็งเต้านม มะเร็งปากมดลูกเชิงรุกในพื้นที่ ปิงบประมาณ ๒๕๖๑

เรียน สาธารณสุขอำเภอควนขนุน

ด้วย โรงพยาบาลส่งเสริมสุขภาพตำบลบ้านหัวถนน มีความประสงค์จะ ซื้อวัสดุโครงการให้ความรู้มะเร็งเต้านม มะเร็งปากมดลูกเชิงรุกในพื้นที่ ปิงบประมาณ ๒๕๖๑ โดยวิธีเฉพาะเจาะจงซึ่งมีรายละเอียด ดังต่อไปนี้

๑. เหตุผลความจำเป็นที่ต้องซื้อ

ใช้ในกิจกรรมให้ความรู้เชิงปฏิบัติการ มะเร็งเต้านม มะเร็งปากมดลูก และกิจกรรมประเมินผล โดยการทดสอบความรู้ ก่อนและหลัง การอบรมฯ

๒. รายละเอียดของพัสดุ รายละเอียดตามเอกสารแนบ

๓.ราคากลางและรายละเอียดของราคากลาง จากการสืบราคาจากท้องตลาด จำนวน ๑,๓๕๐ บาท (หนึ่งพันสามร้อยห้าสิบบาทถ้วน)

๔.วงเงินที่จะซื้อ

เงินนอกงบประมาณจากเงินบำรุง ได้รับสนับสนุนจากกองทุนหลักประกันสุขภาพเทศบาลตำบลชะมวง จำนวน ๑,๓๕๐ บาท (หนึ่งพันสามร้อยห้าสิบบาทถ้วน)

๕.กำหนดเวลาที่ต้องการใช้พัสดุนั้น หรือให้งานนั้นแล้วเสร็จ

กำหนดเวลาการส่งมอบพัสดุ หรือให้งานแล้วเสร็จภายใน ๕ วัน นับถัดจากวันลงนามในสัญญา

๖. วิธีที่จะซื้อและเหตุผลที่ต้องซื้อ

ดำเนินการด้วยวิธีเฉพาะเจาะจงเนื่องจากการจัดซื้อจัดจ้างพัสดุที่มีการผลิต จำหน่าย ก่อสร้าง หรือให้บริการทั่วไป และมีวงเงินในการจัดซื้อจัดจ้างครั้งหนึ่งไม่เกินวงเงินตามที่กำหนดในกฎกระทรวง และคำสั่งจังหวัดพัทลุง ที่ ๓๒๘๖/๒๕๖๐ ลงวันที่ ๒๗ ตุลาคม ๒๕๖๐ เรื่องการมอบอำนาจของผู้ว่าราชการจังหวัดพัทลุงให้แก่ สาธารณสุขอำเภอ กำกับ ดูแล และหรือปฏิบัติราชการแทน ผนวก ข. ในการดำเนินการตามพระราชบัญญัติการจัดจ้างจัดจ้างและการบริหารพัสดุภาครัฐ พ.ศ.๒๕๖๐ ข้อ ๑ การจ้างจ้างทุกวิธี ครั้งหนึ่งในวงเงินไม่เกิน ๑,๐๐๐,๐๐๐ บาท กรณีเงินบำรุง ไม่เกิน ๕๐๐,๐๐๐ บาท

๗. หลักเกณฑ์การพิจารณาคัดเลือกข้อเสนอ

การพิจารณาคัดเลือกข้อเสนอโดยใช้เกณฑ์ราคา

๘. การขออนุมัติแต่งตั้งคณะกรรมการต่าง ๆ

การแต่งตั้งผู้ตรวจรับพัสดุ

จึงเรียนมาเพื่อโปรดพิจารณา หากเห็นชอบขอได้โปรด

๑. อนุมัติให้ดำเนินการ ตามรายละเอียดในรายงานขอซื้อดังกล่าวข้างต้น

๒. ลงนามในคำสั่งแต่งตั้งผู้ตรวจรับพัสดุ

สมน *(ลายเซ็น)*

- เพ็ญใจ พิงการณ

- เทน ดวร ๐๔๖๓

(นายสมนึก จันทร์เหมือน)

นักวิชาการสาธารณสุขชำนาญการ

(นายสุวิทย์ อ่อนทอง)

นักวิชาการสาธารณสุขชำนาญการ

สำเนาถูกต้อง

(นางสมศรี แก้วทิพย์)

พยาบาลวิชาชีพชำนาญการ

- อนุมัติ

๑. ๐๕.

(นายธวัชชัย วีระกิติกุล)

สาธารณสุขอำเภอควนขนุน

๑๔ ธ.ค. ๖๑

เอกสารแนบรายงานขอซื้อตามโครงการให้ความรู้มะเร็งเต้านม มะเร็งปากมดลูกเชิงรุกในพื้นที่
ปีงบประมาณ ๒๕๖๑

ที่ พท ๐๓๓๒/๑๑.๑/๑๔๓ วันที่ ๑๑ มิถุนายน ๒๕๖๑

รายละเอียดการกำหนดคุณลักษณะและราคากลางพัสดุ

๑. ค่าถ่ายเอกสาร A ๔ ขาว-ดำ เอกสารประกอบการอบรมหนังสือเชิญกลุ่มเป้าหมาย

- กำหนดราคากลาง ราคาถ่ายเอกสารแผ่นละ ๐.๕๐ บาท
- จำนวนที่จัดหา ๒๖๐ แผ่น ราคาถ่ายเอกสารแผ่นละ ๐.๕๐ บาท รวมเป็นเงิน ๑๓๐ บาท

๒. เอกสาร A ๔ ขาว-ดำ (๒ หน้า ต่อแผ่น) แบบทดสอบความรู้ก่อนหลัง การอบรม และใบความรู้เกี่ยวกับมะเร็งปากมดลูก มะเร็งเต้านม

- กำหนดราคากลาง ราคาถ่ายเอกสารแผ่นละ ๑.๐๐ บาท
- จำนวนที่จัดหา ๕๒๐ แผ่น ราคาถ่ายเอกสารแผ่นละ ๑.๐๐ บาท รวมเป็นเงิน ๕๒๐ บาท

๓. วนิลโครงการ

- มีเนื้อหาในแผ่นวนิลคือ คือ
- “โครงการให้ความรู้มะเร็งเต้านม มะเร็งปากมดลูกเชิงรุกในพื้นที่ ปีงบประมาณ ๒๕๖๑”
- “สนับสนุนโดยกองทุนหลักประกันสุขภาพตำบลชะมวง”
- กำหนดราคากลาง ราคาวนิลขนาด ๒ X ๒ เมตร ตารางเมตรละ ๓๕๐.๐๐ บาท
- จำนวนที่จัดหา ๑ แผ่น รวมเป็นเงินแผ่นละ ๓๕๐ บาท

ลงชื่อ



กรรมการ

(นางสมศรี แก้วทิพย์)

สำเนาถูกต้อง



(นางสมศรี แก้วทิพย์)
พยาบาลวิชาชีพชำนาญการ



คำสั่งสำนักงานสาธารณสุขอำเภอควนขนุน

ที่ ๑๙๕ / ๒๕๖๑

เรื่อง แต่งตั้งผู้ตรวจรับพัสดุ สำหรับการซื้อวัสดุโครงการให้ความรู้มะเร็งเต้านม มะเร็งปากมดลูกเชิงรุกในพื้นที่
ปีงบประมาณ ๒๕๖๑ โดยวิธีเฉพาะเจาะจง

ด้วยโรงพยาบาลส่งเสริมสุขภาพตำบลบ้านหัวถนน มีความประสงค์จะซื้อวัสดุโครงการให้ความรู้มะเร็ง
เต้านม มะเร็งปากมดลูกเชิงรุกในพื้นที่ ปีงบประมาณ ๒๕๖๑ โดยวิธีเฉพาะเจาะจง และเพื่อให้เป็นไปตามระเบียบ
กระทรวงการคลังว่าด้วยการจัดซื้อจัดจ้างและการบริหารพัสดุภาครัฐ พ.ศ. ๒๕๖๐ จึงขอแต่งตั้งรายชื่อต่อไปนี้เป็น
ผู้ตรวจรับพัสดุ สำหรับการซื้อวัสดุโครงการให้ความรู้มะเร็งเต้านม มะเร็งปากมดลูกเชิงรุกในพื้นที่ ปีงบประมาณ
๒๕๖๑ โดยวิธีเฉพาะเจาะจง

ผู้ตรวจรับพัสดุ

นางสินี ชูสงค์

พยาบาลวิชาชีพชำนาญการ

อำนาจและหน้าที่

ทำการตรวจรับพัสดุให้เป็นไปตามเงื่อนไขของสัญญาหรือข้อตกลงนั้น

ผู้ตรวจรับพัสดุ

สั่ง ณ วันที่ ๑๘ มิถุนายน พ.ศ. ๒๕๖๑

๒. ๕๙.

(นายธวัชชัย วีระกิติกุล)

สาธารณสุขอำเภอควนขนุน

สำเนาถูกต้อง

(นางสมศรี แก้วทิพย์)

พยาบาลวิชาชีพชำนาญการ



บันทึกข้อความ

ส่วนราชการ โรงพยาบาลส่งเสริมสุขภาพตำบลบ้านหัวถนน งานควบคุมโรคไม่ติดต่อ โทร. ๐ ๗๔๖๘๒ ๓๒๑ ๘

ที่ พท.๐๓๓๒/๑๑.๑/๓๒๓ วันที่ ๑๓ พฤศจิกายน ๒๕๖๐

เรื่อง ขออนุมัติโครงการและดำเนินงานโครงการให้ความรู้มะเร็งเต้านมมะเร็งปากมดลูกเชิงรุกในพื้นที่

ปีงบประมาณ ๒๕๖๑

เรียน นายแพทย์สาธารณสุขจังหวัดพัทลุง

๑.ความเป็นมา

งานตรวจสอบและควบคุมภายใน
เลขที่รับ 1017
วันที่ 15 พย 2560
เวลา
ผู้รับ

โรคมะเร็งเป็นปัญหาสาธารณสุขที่สำคัญของประเทศไทย จากข้อมูลสถิติโรคมะเร็งของประเทศไทย พบอุบัติการณ์การเกิดโรคมะเร็งเต้านม ในสตรีไทย คิดเป็น ๒๘.๖ ต่อประชากรแสนคน และมีอัตราการเสียชีวิตและอัตราการเกิดโรคเพิ่มขึ้นอย่างต่อเนื่อง ช่วงอายุที่พบสูงสุดจะอยู่ที่ ๕๐-๕๕ ปี แต่จากข้อมูลทะเบียนมะเร็งของประเทศไทยพบว่ามะเร็งเต้านมเกิดขึ้นได้ ตั้งแต่อายุประมาณ ๒๐ ปีขึ้นไป และพบว่าช่วงอายุ ๓๐-๓๕ ปี มีแนวโน้มเป็นมะเร็งเต้านมสูงขึ้นเรื่อยๆ ซึ่งแสดงให้เห็นว่าอัตราการเกิดโรคมะเร็งเต้านมในกลุ่มสตรีมีอายุน้อยลง โรคมะเร็งปากมดลูก พบมีผู้ป่วยรายใหม่ประมาณปีละ ๘,๒๐๐ ราย พบมากที่สุดระหว่างอายุ ๔๕-๕๐ ปี ระยะเวลาที่พบส่วนใหญ่อยู่ในระยะลุกลาม อัตราการอยู่รอด ๕ ปี มะเร็งในสตรีทั้งสองชนิดสามารถป้องกันการลุกลาม และสูญเสียชีวิตได้โดยการรับการตรวจคัดกรองเบื้องต้น และรับการตรวจวินิจฉัยทันที่ทั้งที่ โรงพยาบาลส่งเสริมสุขภาพตำบลบ้านหัวถนน เห็นความจำเป็นของการป้องกันโรคมะเร็งในสตรีจึงจัดทำโครงการให้ความรู้มะเร็งเต้านมมะเร็งปากมดลูกเชิงรุกในพื้นที่ปีงบประมาณ ๒๕๖๑ เพื่อให้ความรู้ให้ตระหนักในการป้องกันรับการตรวจคัดกรองเบื้องต้นและเพิ่มทักษะในการตรวจมะเร็งเต้านม

๒.ระเบียบข้อบังคับ

๒.๑ คำสั่งจังหวัดพัทลุงที่ ๓๒๘๖/๒๕๖๐ ลงวันที่ ๒๗ ตุลาคม ๒๕๖๐ เรื่องการมอบอำนาจของผู้ว่าราชการจังหวัดพัทลุง ให้แก่นายอำเภอทุกอำเภอ ผู้กำกับการหรือหัวหน้าสถานีตำรวจ ผู้อำนวยการโรงพยาบาลชุมชนและสาธารณสุขอำเภอ กำกับ ดูแล และหรือ ปฏิบัติราชการแทน ในการสั่งการ การอนุญาต การอนุมัติ ตามรายละเอียดผนวก ข ข้อ ๗ เรื่องการมอบอำนาจการปฏิบัติการแทนในการดำเนินการจัดจ้างและการบริหารพัสดุภาครัฐ พ.ศ. ๒๕๖๐ และระเบียบกระทรวงการคลังว่าด้วยการจัดซื้อจัดจ้างและการบริหารพัสดุภาครัฐ พ.ศ. ๒๕๖๐ กรณีเงินบำรุงของสำนักงานสาธารณสุขอำเภอและโรงพยาบาลส่งเสริมสุขภาพตำบลในสังกัด มอบอำนาจดำเนินการด้านพัสดุทุกวิธีครั้งหนึ่งในวงเงินไม่เกิน ๕๐๐,๐๐๐ บาท (ห้าแสนบาทถ้วน) รวมทั้งการเห็นชอบแผนการจัดซื้อจัดจ้างภายในวงเงินดังกล่าว

๒.๒ คำสั่งกระทรวงสาธารณสุขที่ ๔๔๓/๒๕๕๖ ลงวันที่ ๒๐ มีนาคม ๒๕๕๖ เรื่อง มอบอำนาจในการอนุมัติให้เดินทางไปราชการ การจัดประชุม การฝึกอบรม การจัดงาน การประชุมระหว่างประเทศ และค่าใช้จ่ายต่างๆ (ฉบับที่ ๒) ข้อ ๓ มอบอำนาจอนุมัติโครงการฯ

๓.ข้อพิจารณา

สำนักงานสาธารณสุขอำเภอควนขนุน ได้พิจารณาแล้วเห็นว่า โครงการให้ความรู้มะเร็งเต้านมมะเร็งปากมดลูกเชิงรุกในพื้นที่ ปีงบประมาณ ๒๕๖๑ เป็นโครงการที่ให้ความรู้ให้ตระหนักในการป้องกันเข้ารับการตรวจคัดกรองเบื้องต้นและเพิ่มทักษะในการตรวจมะเร็งเต้านมของตนเอง ทำให้ตรวจพบความผิดปกติตั้งแต่ระยะเริ่มแรก ได้รับการตรวจวินิจฉัย และรับการรักษาอย่างถูกต้อง ลดความสูญเสียชีวิตได้ **สำเนาถูกต้อง**

...../๔.ข้อเสนอ

 (นางสมศรี แก้วทิพย์)
 พยาบาลวิชาชีพชำนาญการ

๔. ข้อเสนอ

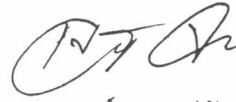
จึงเรียนมาเพื่อโปรดพิจารณา หากเห็นชอบขอได้โปรดลงนามอนุมัติโครงการ และอนุมัติให้ดำเนินงานตามโครงการให้ความรู้มะเร็งเต้านม มะเร็งปากมดลูกเชิงรุกในพื้นที่ ปิงปประมาณ ๒๕๖๑ ตามรายละเอียดแนบท้ายที่ส่งมาพร้อมนี้



(นายเลิศศักดิ์ จันทรน้อย)

ผู้อำนวยการโรงพยาบาลส่งเสริมสุขภาพตำบลบ้านหัวถนน

- เรียน นายแพทย์สาธารณสุขจังหวัดพัทลุง
- เพื่อโปรดทราบ
 - เห็นควรลงนามอนุมัติโครงการฯ

๒๕๖๐

(นายธวัชชัย วีระกิติกุล)
สาธารณสุขอำเภอควนขนุน

๑๕ พ.ย. ๖๐

เรียน นายแพทย์สาธารณสุขจังหวัดพัทลุง

- () เพื่อโปรดทราบ
- (✓) เพื่อโปรดพิจารณา.....ตรงต่อข้อเท็จจริง
- () เห็นควร.....อนุมัติ

นายวิจิตร คงเดช
๑๕ พ.ย. ๖๐

นายสุนทร คงทองสังข์
นักวิชาการสาธารณสุขชำนาญการพิเศษ



(นายธนิศ เสริมแก้ว)
นายแพทย์สาธารณสุขจังหวัดพัทลุง

สำเนาถูกต้อง

(นางสมศรี แก้วทิพย์)
พยาบาลวิชาชีพชำนาญการ



บันทึกข้อความ

ดำเนินการราชการระหว่างหน่วยงาน
เลขที่ ๕๓๕/๖๐
วันที่ ๑๓ พ.ย. ๖๐

ส่วนราชการ โรงพยาบาลส่งเสริมสุขภาพตำบลบ้านหัวถนน งานควบคุมโรคไม่ติดต่อ โทร. ๐ ๙๕๖๘๒ ๓๒๑

ที่ พท ๐๓๓๒/๑๑.๑/๓๑๘ วันที่ ๗ พฤศจิกายน ๒๕๖๐

เรื่อง ขอเสนอโครงการให้ความรู้มะเร็งเต้านม มะเร็งปากมดลูกเชิงรุกในพื้นที่ปิงบประมาณ ๒๕๖๑ และควบคุมภายใน

เรียน สาธารณสุขอำเภอควนขนุน

เลขที่รับ.....
วันที่ 17 พ.ย. 2560
เวลา.....
ผู้รับ.....

๑.ความเป็นมา

โรคมะเร็งเป็นปัญหาสาธารณสุขที่สำคัญของประเทศไทย จากข้อมูลสถิติโรคมะเร็งของประเทศไทย พบอุบัติการณ์การเกิดโรคมะเร็งเต้านม ในสตรีไทย คิดเป็น ๒๘.๖ ต่อประชากรแสนคน และมีอัตราการเสียชีวิตและอัตราการเกิดโรคมะเร็งเพิ่มขึ้นอย่างต่อเนื่อง ช่วงอายุที่พบสูงสุดจะอยู่ที่ ๕๐-๕๕ ปี แต่จากข้อมูลทะเบียนมะเร็งของประเทศไทยพบว่ามะเร็งเต้านมเกิดขึ้นได้ ตั้งแต่อายุประมาณ ๒๐ ปีขึ้นไป และพบว่าช่วงอายุ ๓๐-๓๕ ปี มีแนวโน้มเป็นมะเร็งเต้านมสูงขึ้นเรื่อยๆ ซึ่งแสดงให้เห็นว่าอัตราการเกิดโรคมะเร็งเต้านมในกลุ่มสตรีมีอายุน้อยลง โรคมะเร็งปากมดลูก พบมีผู้ป่วยรายใหม่ประมาณปีละ ๘,๒๐๐ ราย พบมากที่สุดระหว่างอายุ ๔๕-๕๐ ปี ระยะที่พบส่วนใหญ่อยู่ในระยะลุกลาม อัตราการอยู่รอด ๕ ปี มะเร็งในสตรีทั้งสองชนิดสามารถป้องกันการลุกลาม และสูญเสียชีวิตได้โดยการรับการตรวจคัดกรองเบื้องต้น และรับการตรวจวินิจฉัยทันทีที่ โรงพยาบาลส่งเสริมสุขภาพตำบลบ้านหัวถนน เห็นความจำเป็นของการป้องกันโรคมะเร็งในสตรีจึงจัดทำโครงการให้ความรู้มะเร็งเต้านม มะเร็งปากมดลูกเชิงรุกในพื้นที่ ปิงบประมาณ ๒๕๖๑ เพื่อให้ความรู้ให้ตระหนักในการป้องกันรับการตรวจคัดกรองเบื้องต้นและเพิ่มทักษะในการตรวจมะเร็งเต้านม

๒.ระเบียบข้อบังคับ

คำสั่งจังหวัดพัทลุงที่ ๓๒๘๖/๒๕๖๐ ลงวันที่ ๒๗ ตุลาคม ๒๕๖๐ เรื่องการมอบอำนาจของผู้ว่าราชการจังหวัดพัทลุง ให้แก่นายอำเภอทุกอำเภอ ผู้กำกับการหรือหัวหน้าสถานีตำรวจ ผู้อำนวยการโรงพยาบาลชุมชน และสาธารณสุขอำเภอ กำกับ ดูแล และหรือ ปฏิบัติราชการแทน ในการสั่งการ การอนุญาต การอนุมัติ ตามรายละเอียดผนวก ข ข้อ ๗ เรื่องการมอบอำนาจการปฏิบัติการแทนในการดำเนินการจัดจ้างและการบริหารพัสดุภาครัฐ พ.ศ. ๒๕๖๐ และระเบียบกระทรวงการคลังว่าด้วยการจัดซื้อจัดจ้างและการบริหารพัสดุภาครัฐ พ.ศ. ๒๕๖๐ กรณีเงินบำรุงของสำนักงานสาธารณสุขอำเภอและโรงพยาบาลส่งเสริมสุขภาพตำบลในสังกัด มอบอำนาจดำเนินการด้านพัสดุทุกวิธีครั้งหนึ่งในวงเงินไม่เกิน ๕๐๐,๐๐๐ บาท (ห้าแสนบาทถ้วน) รวมทั้งการเห็นชอบแผนการจัดซื้อจัดจ้างภายในวงเงินดังกล่าว

๓.ข้อพิจารณา

โรงพยาบาลส่งเสริมสุขภาพตำบลบ้านหัวถนน ได้พิจารณาแล้วเห็นว่า โครงการให้ความรู้มะเร็งเต้านม มะเร็งปากมดลูกเชิงรุกในพื้นที่ ปิงบประมาณ ๒๕๖๑ เป็นโครงการที่ให้ความรู้ให้ตระหนักในการป้องกันเข้ารับการตรวจคัดกรองเบื้องต้นและเพิ่มทักษะในการตรวจมะเร็งเต้านมของตนเอง ทำให้ตรวจพบความผิดปกติตั้งแต่ระยะเริ่มแรก ได้รับการตรวจวินิจฉัย และรับการรักษอย่างถูกต้อง ลดความสูญเสียชีวิตได้

...../ ๔.ข้อเสนอ
สามารถต้อง
(นางสมศรี แก้วทิพย์)
พยาบาลวิชาชีพชำนาญการ

๔. ข้อเสนอ

จึงเรียนมาเพื่อโปรดพิจารณา หากเห็นชอบขอได้โปรดลงนามเห็นชอบโครงการให้ความรู้มะเร็ง
เต้านม มะเร็งปากมดลูกเชิงรุกในพื้นที่ ปิงปประมาณ ๒๕๖๑ ตามรายละเอียดแนบท้ายที่ส่งมาพร้อมนี้

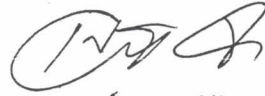

(นายเลิศศักดิ์ จันทรน้อย)

ผู้อำนวยการโรงพยาบาลส่งเสริมสุขภาพตำบลบ้านหัวถนน

เรียน คณะกรรมการส่งเสริมสุขภาพ

- เพื่อไปรณพิจารณ

- เห็นควรเห็นชอบ และ คงหมาย

ใน/ตรงกับที่กล่าว

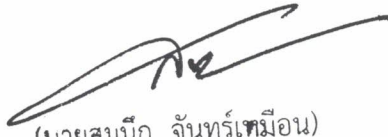

(นายสมนึก จันทรเหมื่อน)

นักวิชาการสาธารณสุขชำนาญการ

ต.ท.แก้ว

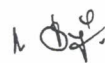

(นายรัชชัย วีระกิติกุล)
สาธารณสุขอำเภอควนขนุน

๑๔ พ.ย. ๖๐

ส.นาถูกต้อง



(นางสมศรี แก้วทิพย์)
พยาบาลวิชาชีพชำนาญการ

โครงการให้ความรู้มะเร็งเต้านมมะเร็งปากมดลูกเชิงรุกในพื้นที่ ปิงปประมาณ ๒๕๖๑

๑. หลักการและเหตุผล

โรคมะเร็งเป็นปัญหาสาธารณสุขที่สำคัญของประเทศไทย จากข้อมูลสถิติโรคมะเร็งของประเทศไทย พบอุบัติการณ์การเกิดโรคมะเร็งเต้านม ในสตรีไทย คิดเป็น ๒๘.๖ ต่อประชากรแสนคน และมีอัตราการเสียชีวิตและอัตราการเกิดโรคเพิ่มขึ้นอย่างต่อเนื่อง ช่วงอายุที่พบสูงสุดจะอยู่ที่ ๕๐-๕๕ ปี แต่จากข้อมูลทะเบียนมะเร็งของประเทศไทยพบว่ามะเร็งเต้านมเกิดขึ้นได้ ตั้งแต่อายุประมาณ ๒๐ ปีขึ้นไป และพบว่าช่วงอายุ ๓๐-๓๕ ปี มีแนวโน้มเป็นมะเร็งเต้านมสูงขึ้นเรื่อยๆ ซึ่งแสดงให้เห็นว่าอัตราการเกิดโรคมะเร็งเต้านมในกลุ่มสตรีมีอายุน้อยลง โรคมะเร็งปากมดลูก พบมีผู้ป่วยรายใหม่ประมาณปีละ ๘,๒๐๐ ราย พบมากที่สุดระหว่างอายุ ๔๕-๕๐ ปี ระยะที่พบส่วนใหญ่อยู่ในระยะลุกลาม อัตราการอยู่รอด ๕ ปี มะเร็งในสตรีทั้งสองชนิดสามารถป้องกันการลุกลาม และสูญเสียชีวิตได้โดยการรับการตรวจคัดกรองเบื้องต้น และรับการตรวจวินิจฉัย ทันทีทั้งนี้ การรักษาโรคมะเร็งต้องใช้เวลาอันยาวนาน มีผลทำให้เกิดการสูญเสียทรัพยากรทางเศรษฐกิจ บุคลากร รวมทั้งสถานะด้านจิตใจของผู้ป่วย และญาติผู้เกี่ยวข้อง เพื่อชีวิตที่มีความสุข มีคุณภาพที่ดีและปลอดจากการเป็นโรคมะเร็ง ประชาชนจึงจำเป็นต้องศึกษาหาความรู้และติดตามข้อมูลใหม่ๆ เกี่ยวกับโรคมะเร็ง และดูแล เอาใจใส่สุขภาพของตนเองเป็นสำคัญ

โรงพยาบาลส่งเสริมสุขภาพตำบลบ้านหัวถนน เห็นความจำเป็นของการป้องกันโรคมะเร็งในสตรีจึงจัดทำโครงการให้ความรู้มะเร็งเต้านมมะเร็งปากมดลูกเชิงรุกในพื้นที่ ปิงปประมาณ ๒๕๖๑ เพื่อให้ความรู้ให้ตระหนักในการป้องกันรับการตรวจคัดกรองเบื้องต้นและเพิ่มทักษะในการตรวจมะเร็งเต้านมในสตรีกลุ่มเป้าหมาย

๒. วัตถุประสงค์

๑. เพื่อให้ความรู้มะเร็งเต้านมมะเร็งปากมดลูกเชิงรุกในพื้นที่
๒. เพื่อให้สตรีอายุ ๓๐-๖๐ ปีสามารถตรวจเต้านมได้ด้วยตนเองได้ถูกต้อง

๔. พื้นที่ดำเนินงาน

เขตบริการของโรงพยาบาลส่งเสริมสุขภาพตำบลบ้านหัวถนน ตำบลชะมวง อำเภอควนขนุน จังหวัดพัทลุง

๕. วิธีดำเนินงาน

- ๑ ประชาสัมพันธ์โครงการ
๒. สํารวจ ทำทะเบียนกลุ่มสตรีอายุ ๓๐ - ๖๐ปี
๓. จัดเตรียมเอกสารต่างๆ
๔. นัดกลุ่มเป้าหมายมาร่วมกิจกรรมอบรม
๕. ประเมินผลการดำเนินงาน โดย แบบทดสอบความรู้ก่อน-หลังการอบรมฯแบบประเมินทักษะการตรวจมะเร็งเต้านม ด้วยตนเอง

สำเนาถูกต้อง

...../๖. ระยะเวลา

(นางสมศรี แก้วทิพย์)
พยาบาลวิชาชีพชำนาญการ

๖.ระยะเวลาดำเนินการ

ให้ความรู้เรื่องมะเร็งเต้านมและมะเร็งปากมดลูกเชิงรุกในพื้นที่รับผิดชอบ ในเดือน กรกฎาคม ๒๕๖๑

๗.งบประมาณ

เงินบำรุงโรงพยาบาลส่งเสริมสุขภาพตำบลบ้านหัวถนน ซึ่งได้รับโอนจากกองทุนหลักประกันสุขภาพตำบลชะมวง จำนวน ๑๓,๓๗๕ บาท (หนึ่งหมื่นสามพันสามร้อยเจ็ดสิบบาทถ้วน)

- ค่าถ่ายเอกสารประกอบการอบรมหนังสือเชิญกลุ่มเป้าหมายจำนวน ๒๖๐ แผ่นๆละ .๕๐บาทเป็นเงิน ๑๓๐ บาท
 - แบบทดสอบความรู้ก่อนหลังอบรม และใบความรู้ เกี่ยวกับมะเร็งปากมดลูก มะเร็งเต้านม จำนวน ๕๒๐ แผ่นๆ ละ ๑ บาท เป็นเงิน ๕๒๐ บาท
 - ค่าไวนิลโครงการขนาด กว้าง ๒ เมตร ยาว ๒ เมตร ๑ ละ ๓๕๐ บาท เป็นเงิน ๗๐๐ บาท
 - ค่าอาหารว่างและเครื่องดื่ม สำหรับกลุ่มเป้าหมายและผู้ดำเนินงานจำนวน ๒๖๕คน ๑ ละ ๒๕ บาท/มือจำนวน ๑ มือ เป็นเงิน ๖,๖๒๕ บาท
 - ค่าตอบแทนวิทยากร จำนวน ๓ ชม./วัน ชม.ละ ๖๐๐ บาท จำนวน ๓ วัน เป็นเงิน ๕,๔๐๐ บาท
- รวมเงินทั้งสิ้น ๑๓,๓๗๕ บาท (หนึ่งหมื่นสามพันสามร้อยเจ็ดสิบบาทถ้วน)
สามารถถัวเฉลี่ยได้ทุกรายการ

๘.ผู้รับผิดชอบโครงการ

โรงพยาบาลส่งเสริมสุขภาพตำบลบ้านหัวถนน ต.ชะมวง อ. ควนขนุน จ.พัทลุง

๙.การประเมินผลโครงการ

๑. ร้อยละของสตรีอายุ ๓๐-๖๐ ปีที่เข้าร่วมโครงการมีความรู้เพิ่มขึ้น
๒. ร้อยละของสตรีอายุ ๓๐-๖๐ ปีที่เข้าร่วมโครงการสามารถตรวจเต้านมด้วยตนเองได้ถูกต้อง

...../๑๐.ผลที่คาดว่าจะได้รับ

สำเนาถูกต้อง



(นางสมศรี แก้วทิพย์)
พยาบาลวิชาชีพชำนาญการ

๑๐. ผลที่คาดว่าจะได้รับ

สตรีกลุ่มเป้าหมายมีความรู้เรื่องมะเร็งเต้านม มะเร็งปากมดลูกเพิ่มขึ้นและสามารถตรวจเต้านมด้วยตนเองได้อย่างถูกต้อง

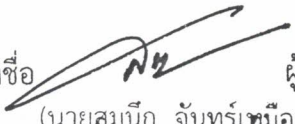
ลงชื่อ  ผู้เขียนโครงการ
(นางสินี ชูสงค์)
พยาบาลวิชาชีพชำนาญการ

ลงชื่อ  ผู้ตรวจสอบโครงการ
(นายสมนึก จันทรเทมือน)
นักวิชาการสาธารณสุขชำนาญการ

ลงชื่อ  ผู้เสนอโครงการ
(นายรัชชัย วีระกิติกุล)
สาธารณสุขอำเภอควนขนุน

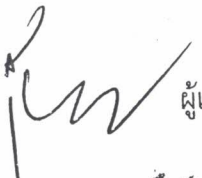
ลงชื่อ  ผู้เห็นชอบโครงการ
นายสุนทร คงทองสังข์
นักวิชาการสาธารณสุขชำนาญการพิเศษ

อนุมัติให้จัดทำและดำเนินงานตามโครงการให้ความรู้มะเร็งเต้านม มะเร็งปากมดลูกเชิงรุกในพื้นที่ ปิงปประมาณ ๒๕๖๑ โดยใช้เงินบำรุงของโรงพยาบาลส่งเสริมสุขภาพบ้านหัวถนนซึ่งได้รับการสนับสนุนจากกองทุนสุขภาพตำบล ชะมวง เป็นเงิน จำนวน ๑๓,๓๗๕ บาท(หนึ่งหมื่นสามพันสามร้อยเจ็ดสิบบาทถ้วน)

ลงชื่อ  ผู้อนุมัติโครงการ

(นายธนิศ เสริมแก้ว)
นายแพทย์สาธารณสุขจังหวัดพัทลุง

สำเนาถูกต้อง

(นางสมศรี แก้วทิพย์)
พยาบาลวิชาชีพชำนาญการ

กำหนดการ

โครงการให้ความรู้มะเร็งเต้านม มะเร็งปากมดลูกเชิงรุกในพื้นที่ บึงบร๊ะมาน ๒๕๖๑
โรงพยาบาลส่งเสริมสุขภาพตำบลบ้านหัวถนน ตำบลชะมวง อำเภอควนขนุน จังหวัดพัทลุง

วันที่ ๒๓,๒๔,๒๕ กรกฎาคม พ.ศ.๒๕๖๑

๑๒.๓๐น.-๑๓.๓๐ น. ลงทะเบียน ทดสอบก่อนเรียน

๑๓.๓๐น.-๑๖.๓๐ น. ให้ความรู้เรื่องความสำคัญของการตรวจมะเร็งเต้านม และมะเร็งปากมดลูก
บรรยายการตรวจคัดกรองเพื่อค้นหา มะเร็งปากมดลูกในระยะเริ่มแรก สาธิต
และฝึกปฏิบัติการตรวจมะเร็งเต้านมด้วยตนเอง

โดย นางดารุณี มากแก้ว พยาบาลวิชาชีพชำนาญการ

๑๖.๓๐น.-๑๗.๐๐น. ทดสอบหลังเรียน

หมายเหตุ

พักรับประทานอาหารว่างเวลา ๑๔.๐๐น.-๑๔.๑๕ น.

सानาอุกต้อง



(นางสมศรี แก้วทิพย์)
พยาบาลวิชาชีพชำนาญการ

แผนดำเนินงาน

โครงการให้ความรู้มะเร็งเต้านม มะเร็งปากมดลูกเชิงรุกในพื้นที่ ปิงปประมาณ ๒๕๖๑
โรงพยาบาลส่งเสริมสุขภาพตำบลบ้านหัวถนน ตำบลชะมวง อำเภอควนขนุน จังหวัดพัทลุง

.....

วัน เดือน ปี	จำนวนเป้าหมาย	พื้นที่ดำเนินงาน
๒๓ กรกฎาคม ๒๕๖๑	สตรีอายุ ๓๐-๖๐ ปี หมู่ที่ ๑, ๒, ๑๐ และ ๑๑ ต.ชะมวง จำนวน ๘๖ คน	วัดพิภูลทอง หมู่ที่ ๒ ตำบลชะมวง
๒๔ กรกฎาคม ๒๕๖๑	สตรีอายุ ๓๐-๖๐ ปี หมู่ที่ ๔, ๕ และ ๖ ต.ชะมวง จำนวน ๘๗ คน	ศาลาประจำหมู่บ้านหมู่ที่ ๖ ตำบลชะมวง
๒๕ กรกฎาคม ๒๕๖๑	สตรีอายุ ๓๐-๖๐ ปี หมู่ที่ ๙ และ ๑๓ ต.ชะมวง จำนวน ๘๗ คน	ศาลาประจำหมู่บ้านหมู่ที่ ๙ ตำบลชะมวง

สำเนาถูกต้อง



(นางสมศรี แก้วทิพย์)

พยาบาลวิชาชีพชำนาญการ

ใบสำคัญรับเงิน

เขียนที่ โรงพยาบาลส่งเสริมสุขภาพตำบลบ้านหัวถนน

วันที่ ...๑๔..... เดือน กันยายน พ.ศ. ๒๕๖๑

ข้าพเจ้า นางสาวสมศรี แก้วทิพย์ . เลขประจำตัวประชาชน ๓๙๕๙๙๐๐๕๓๔๓๑๖

อยู่บ้านเลขที่ ...๕๘..... หมู่ที่ ...๓..... ถนน-..... ตำบล ...ปรางหมู่..... อำเภอ .เมือง..... จังหวัดพัทลุง.....
ได้รับเงินจากโรงพยาบาลส่งเสริมสุขภาพตำบลบ้านหัวถนน ตำบลชะม่วง อำเภอควนขนุน จังหวัดพัทลุง ดังรายการ
ต่อไปนี้

รายการ	จำนวนเงิน	
	บาท	สต.
-ค่าใช้จ่ายในการดำเนินจัดกิจกรรมตามโครงการให้ความรู้มะเร็งเต้านม มะเร็งปากมดลูก เชิงรุกในพื้นที่ ปีงบประมาณ ๒๕๖๑ เป็นเงินทั้งสิ้น	๑๒,๐๒๕	-
รวมเป็นเงิน	๑๒,๐๒๕	-

จำนวนเงิน (ตัวอักษร) (หนึ่งหมื่นสองพันยี่สิบห้าบาทถ้วน)

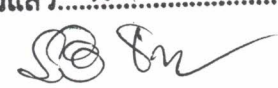
จ่ายเงินแล้ว.....มค ๗๓/๒๑

 (นางรัชณี ธารารรรษ)
 ๑๕ / ๗๔ / ๒๑

(ลงชื่อ)..........ผู้รับเงิน
 (นางสมศรี แก้วทิพย์)

(ลงชื่อ)..........ผู้จ่ายเงิน
 (นางรัชณี ธารารรรษ)
 เจ้าหน้าที่งานสาธารณสุขชำนาญการ

 (นางสมศรี แก้วทิพย์)
 พยาบาลวิชาชีพชำนาญการ



บันทึกข้อความ

รพ.สต.บ้านหัวถนน

รับที่ ๓๑๖/๒๑

วันที่ ๑๕ กย. ๖๑

เวลา.....น.

ส่วนราชการ โรงพยาบาลส่งเสริมสุขภาพตำบลบ้านหัวถนน อ.ควนขนุน จ.พัทลุง ๐-๗๕๖๘-๒๓๒๑

ที่ พท ๐๓๓๒/๑๑.๑/๒๕๒ วันที่ ๑๕ กันยายน ๒๕๖๑

เรื่อง ขออนุมัติจ่ายเงินบำรุงเป็นค่าใช้จ่ายในกิจกรรมโครงการให้ความรู้มะเร็งเต้านมมะเร็งปากมดลูกเชิงรุกในพื้นที่ ปิงบประมาณ ๒๕๖๑.

เรียน ผู้อำนวยการโรงพยาบาลส่งเสริมสุขภาพตำบลบ้านหัวถนน

ตามที่สำนักงานสาธารณสุขจังหวัดพัทลุง ได้อนุมัติให้โรงพยาบาลส่งเสริมสุขภาพตำบลบ้านหัวถนน ดำเนินงานตามโครงการให้ความรู้มะเร็งเต้านมมะเร็งปากมดลูกเชิงรุกในพื้นที่ปิงบประมาณ ๒๕๖๑ ตามหนังสือที่ พท ๐๐๓๒/๑๑.๑/๓๒๓ ลงวันที่ ๑๓ พฤศจิกายน ๒๕๖๐ ดังนี้

- กิจกรรมให้ความรู้มะเร็งเต้านมมะเร็งปากมดลูกในพื้นที่ ค่าวิทยากรเป็นเงิน ๕,๔๐๐ บาท ค่าอาหารว่างและเครื่องดื่ม เป็นเงิน ๖,๖๒๕ บาท รวมเป็นเงินทั้งสิ้น ๑๒,๐๒๕ บาท (หนึ่งหมื่นสองพันยี่สิบห้าบาทถ้วน) และ นางสมศรี แก้วทิพย์ ตำแหน่งพยาบาลวิชาชีพชำนาญการ ได้ใช้เงินส่วนตัวสำรองจ่ายไปก่อนเป็นที่เรียบร้อยแล้ว

อาศัยคำสั่งสำนักงานปลัดกระทรวงสาธารณสุข ที่ ๒๙๙๙/๒๕๕๙ ลงวันที่ ๓๐ กันยายน พ.ศ. ๒๕๕๙ ข้อ ๑(๑) มอบอำนาจให้ผู้อำนวยการโรงพยาบาลส่งเสริมสุขภาพตำบลพิจารณาอนุมัติจ่ายเงินบำรุงของหน่วยบริการ ในสังกัดกระทรวงสาธารณสุขครั้งหนึ่งไม่เกิน ๑๐๐,๐๐๐ บาท (หนึ่งแสนบาทถ้วน) จึงขออนุมัติเบิกจ่ายเงินบำรุงของโรงพยาบาลส่งเสริมสุขภาพตำบลบ้านหัวถนน เป็นค่าใช้จ่ายในการดำเนินกิจกรรมตามโครงการให้ความรู้มะเร็งเต้านมมะเร็งปากมดลูกเชิงรุกในพื้นที่ปิงบประมาณ ๒๕๖๑ เป็นจำนวนเงิน ๑๒,๐๒๕ บาท (หนึ่งหมื่นสองพันยี่สิบห้าบาทถ้วน) เพื่อจ่ายให้แก่ นางสมศรี แก้วทิพย์ ตำแหน่งพยาบาลวิชาชีพชำนาญการ ผู้ซึ่งได้ใช้เงินส่วนตัวสำรองจ่ายไปก่อนเป็นที่เรียบร้อยแล้ว ต่อไป

จึงเรียนมาเพื่อโปรดพิจารณา

(นางรัชณี ธาราราช)

เจ้าพนักงานสาธารณสุขชำนาญงาน

(นายเลอศักดิ์ จันทร์น้อย)

ผู้อำนวยการโรงพยาบาลส่งเสริมสุขภาพตำบลบ้านหัวถนน

๑๕ กย. ๖๑

สถานีถูกต้อง

(นางสมศรี แก้วทิพย์)
พยาบาลวิชาชีพชำนาญการ

บัตรประจำตัวประชาชน Thai National ID Card
 เลขประจำตัวประชาชน Identification Number 3 9509 00534 31 6

ชื่อตัวและชื่อสกุล นาง สมศรี แก้วทิพย์
 Name Mrs. Sorasri
 Last name Kawtip

เกิดวันที่ 22 พ.ค. 2506
 Date of Birth 22 May 1963

ที่อยู่วัด หมู่ที่ 3 ต.ปรางค์มณี อ.เมืองพัทลุง
 จ.พัทลุง

ออกบัตร 21 พ.ค. 2561
 วันออกบัตร 21 May 2018
 Date of Issue

หมดอายุ 21 พ.ค. 2569
 วันหมดอายุ 21 May 2026
 Date of Expiry

9905-02-05211524



นางสาวสุดจิต
 (นางสมศรี แก้วทิพย์)

สำเนาถูกต้อง

(นางสมศรี แก้วทิพย์)
 พยาบาลวิชาชีพชำนาญการ

บัตรประจำตัวประชาชน Thai National ID Card
 เลขประจำตัวประชาชน 3 9305 00975 53 8
 Identification Number

ชื่อตัวและชื่อสกุล นาง จำเรียง แก้วมาก
 Name Mrs. Chamriang
 Last name Kaewmak
 เกิดวันที่ 26 พ.ค. 2511
 Date of Birth 26 May 1968

ที่อยู่ 117 หมู่ที่ 9 ต.ระมวง อ.ควนขนุน
 จ.พัทลุง
 6 พ.ค. 2559
 วันออกบัตร
 6 Aug. 2016
 Date of Issue

 (เจ้าพนักงานปกครอง)
 เจ้าพนักงานปกครอง

26 พ.ค. 2568
 วันบัตรหมดอายุ
 26 May 2025
 Date of Expiry

9305-02-08061111



๑๖/๓๓๓๓๓๓
 ๑๕
 ๑๕

๑๖/๓๓๓๓ ๑๖/๓๓๓๓

สำเนาถูกต้อง



(นางสมศรี แก้วทิพย์)
 พยาบาลวิชาชีพชำนาญการ

ใบสำคัญรับเงิน

เขียนที่ โรงพยาบาลส่งเสริมสุขภาพตำบลบ้านหัวถนน

วันที่ ๒๕ เดือน กรกฎาคม พ.ศ. ๒๕๖๑

ข้าพเจ้า นางดารณี มาตแก้ว เลขบัตรประชาชน ๙๙๙๙๐๕๐๐๙๕๗๔๕ บ้านเลขที่ ๑๓๖ หมู่ที่ ๙ ตำบลบ้านค้อ อำเภอควนขนุน จังหวัดพัทลุง ได้รับเงินจากโรงพยาบาลส่งเสริมสุขภาพตำบลบ้านหัวถนน ตำบลชะมวง อำเภอควนขนุน จังหวัดพัทลุง กระทรวงสาธารณสุข ดังรายการต่อไปนี้

ลำดับ	รายการ	จำนวนเงิน		หมายเหตุ
		บาท	สตางค์	
๑	ค่าวิทยากรในการอบรมตามโครงการให้ความรู้ มะเร็งเต้านม มะเร็งปากมดลูกเชิงรุกในพื้นที่ ปีงบประมาณ ๒๕๖๑ วันที่ ๒๓,๒๔,๒๕ กรกฎาคม ๒๕๖๑ จำนวน ๓ ชม./วัน ชม.ละ ๖๐๐ บาท จำนวน ๓ วัน เป็นเงิน ๕,๔๐๐	๕,๔๐๐	-	
	จำนวนเงิน	๕,๔๐๐	-	

จำนวนเงิน (ตัวอักษร) --ห้าพันสี่ร้อยบาทถ้วน

ลงชื่อ^{๓๗}.....ผู้รับเงิน
(นางสาว มาทแก้ว)

ลงชื่อ^๕.....ผู้จ่ายเงิน
(นางสมศรี แก้วทิพย์)
พยาบาลวิชาชีพชำนาญการ

สำเนาถูกต้อง

.....
(นางสมศรี แก้วทิพย์)
พยาบาลวิชาชีพชำนาญการ

บัตรประจำตัวประชาชน Thai National ID Card
 เลขประจำตัวประชาชน Identification Number **3 9305 00257 48 1**

ชื่อและสกุล **นาง ดารณี มากแก้ว**
 Name **Mrs. Daranee**
 Last name **Makkaew**
 เกิดวันที่ **11 พ.ย. 2507**
 Date of Birth **11 Nov. 1964**

ศาสนา พุทธ
 ศึกษาระดับ **ปริญญาตรี**
 ที่อยู่ **136 หมู่ที่ 8 ต.มะกอกเหนือ อ.ควนขนุน จ.พัทลุง**
 8 พ.ย. 2558
 วันออกบัตร **8 Apr. 2015**
 Date of Issue

(นายสมศรี แก้วทิพย์)
 เจ้าหน้าที่ออกบัตร
 10 พ.ย. 2566
 วันบัตรหมดอายุ **10 Nov. 2023**
 Date of Expiry

9305-03-04380934



นางสมศรี แก้วทิพย์

ออกบัตร

(นางสมศรี แก้วทิพย์)

สำเนาถูกต้อง



(นางสมศรี แก้วทิพย์)

พยาบาลวิชาชีพชำนาญการ

แบบลงทะเบียนผู้เข้ารับการอบรม

โครงการให้ความรู้มะเร็งเต้านม มะเร็งปากมดลูกเชิงรุกในพื้นที่ ปิงปประมาณ 2561

วันที่ 23 กค. 2561

ลำดับที่	ชื่อ สกุล	ที่อยู่	ลายมือชื่อ
1	สมศรี ชดอง	3382/จระมวง	ชางสมศรี
2	สมศรี ไชยมช	37 ม.1 ชะมวง	สมศรี
3	ทองสำเภา ดงดัก	296 ม.1 ชะมวง	สำเภา
4	นางสิริพร ทองกาเกิด	88 ม.1 ต.ชะมวง	สิริพร
5	นางสิริพร สมศรี	85 ม.1 ต.ชะมวง	สิริพร
6	นางสีภา เนืองเนียง	63/1 ม.1 ต.ชะมวง	สีภา
7	นางเสริม เกื้อพันธ์	10 / 1 ม.1 ต.ชะมวง	เสริม
8	น.ส.อรชาม นพัญญ	46/11 ต.ชะมวง	อรชาม
9	นางพิกุล ชูเรือง	148 ม.11 ต.ชะมวง	พิกุล
10	น.ส. สดี ดาโนน	140 ม.1 ต.ชะมวง	สดี
11	นางพาสิตา งาม	869 ม.1 ต.ชะมวง	พาสิตา
12	นางจำเนียง ศรีทองมา	197 ม.1 ต.ชะมวง	จำเนียง
13	น.ส.พรทิพย์ อจันทร์	1011 ม.2 ต.ชะมวง	พรทิพย์
14	น.ส.อรชาม ดงแก้ว	115 ม.10 ชะมวง	อรชาม
15	นางพรจักษ์ ดงไผ่	50 ม.1 ต.ชะมวง	พรจักษ์
16	นางพนิตา พงแก้ว	809 ม.1 ต.ชะมวง	พนิตา
17	น.ส. สดี ดาโนน	54 ม.1 ต.ชะมวง	สดี
18	นาง วิภาดา อัมรินทร์	115 ม.1 ต.ชะมวง	วิภาดา
19	นาง สนิษฐ์ เกิดแก้ว	207 ม.1 ต.ชะมวง	สนิษฐ์
20	นางสาว เกศร ดงพัฒน์	116 ม.1 ต.ชะมวง	เกศร
21	นางศุภมาส สีตรง	41 ม.2 ต.ชะมวง	ศุภมาส
22	น.ส. สอนพร อธิมา	132 ม.1 ต.ชะมวง	สอนพร
23	นางอรชาม นพัญญ	59 ม.1 ต.ชะมวง	อรชาม

แบบลงทะเบียนผู้เข้ารับการอบรม

โครงการให้ความรู้มะเร็งเต้านม มะเร็งปากมดลูกเชิงรุกในพื้นที่ ปีงบประมาณ 2561

วันที่ 29 11 2561

ลำดับที่	ชื่อ สกุล	ที่อยู่	ลายมือชื่อ
24	หมวยใจดี แดงทอง	38.2.1 ซ.ข.ม.จ.	ใจดี
25	นางสาวสาธุภรณ์ สิงห์ชัย	71 ม.10 ต.จ.ม.จ.	สาธุภรณ์
26	นางนิตยา น้อยดี	47 ม.10 ต.จ.ม.จ.	นิตยา
27	นางสมพร นอนพวง	103 ม.10 ต.จ.ม.จ.	สมพร
28	นางประทุมมา ยี่งอ	43 ม.10 ต.จ.ม.จ.	ประทุมมา
29	นางสุวิมล ชื่นใจ	48 ม.10 ต.จ.ม.จ.	สุวิมล
30	นางยุภา รุททอง	20 ม.10 ต.จ.ม.จ.	ยุภา
31	น.ส. อธิภา อัมพา	22/1 ม.11 ต.จ.ม.จ.	อธิภา
32	น.ส.ฉวีพร พงษ์	32/4 ม.1 ต.จ.ม.จ.	ฉวีพร
33	น.ส. อารณีย์ อภิบาล	67 ม.1 ต.จ.ม.จ.	อารณีย์
34	น.ส. ปวีณา อภิบาล	1 ม.2 ต.จ.ม.จ.	ปวีณา
35	นางอรุณศรี เป็ญศรี	52 ม.2 ต.จ.ม.จ.	อรุณศรี
36	นางปรารถนา ไร่ด่าง	42 ม.2 ต.จ.ม.จ.	ปรารถนา
37	น.ส. พรทิพย์ จันทร์	10/1 ม.2 ต.จ.ม.จ.	พรทิพย์
38	นางเดวิดดิษฐ์ อภิบาล	8/1 ม.2 ต.จ.ม.จ.	เดวิดดิษฐ์
39	นางอรุณศรี อภิบาล	50 ม.2 ต.จ.ม.จ.	อรุณศรี
40	นางอรุณศรี อภิบาล	51 ม.2 ต.จ.ม.จ.	อรุณศรี
41	นางอรุณศรี อภิบาล	31 ม.2 ต.จ.ม.จ.	อรุณศรี
42	นางอรุณศรี อภิบาล	ม.2 ต.จ.ม.จ.	อรุณศรี
43	นางอรุณศรี อภิบาล	ม.2 ต.จ.ม.จ.	อรุณศรี
44	นางอรุณศรี อภิบาล	17 ม.10 ต.จ.ม.จ.	อรุณศรี
45	นางอรุณศรี อภิบาล	54 ม.11 ต.จ.ม.จ.	อรุณศรี
46	นางอรุณศรี อภิบาล	6 ม.11 ต.จ.ม.จ.	อรุณศรี

(นางสมศรี แก้วทิพย์)
พยาบาลวิชาชีพชำนาญการ

สำเนาถูกต้อง

แบบลงทะเบียนผู้เข้ารับการอบรม

โครงการให้ความรู้มะเร็งเต้านม มะเร็งปากมดลูกเชิงรุกในพื้นที่ ปิงปประมาณ 2561

วันที่ ๒๙ กรกฎาคม ๒๕๖1

ลำดับที่	ชื่อ สกุล	ที่อยู่	ลายมือชื่อ
๔๗	นางน้อมน้อย มฤดาชัย	110/1 ๒.10	น้อมน้อย
๔๘	นางสาวสุนันดา คงช	15 ๒.10	สุนันดา
๔๙	นางสาวพิมพ์มาภรณ์ ทองคำ	17 ๒.10	พิมพ์มา
๕๐	นางกรทิพย์ เต็มเขต	46 ๒.10	กรทิพย์
๕๑	นางสาวสุมาลี คงช	15 ๒.10	สุมาลี
๕๒	นางศีกาณี สิงห์ไชย	๘๘/1 ๒.10	ศีกาณี
๕๓	นางนงเยาว์ อวดขาว	5๗ ๒.10	นงเยาว์
๕๔	นางคำอวด พรหมทอง	81 ๒.10	คำอวด พรหมทอง
๕๕	นางสมศรี ชูชา	115 ๒.10	สมศรี
๕๖	นางสุจิตา ชูชา	๘๕ ๒.10	สุจิตา
๕๗	นาง อภา ชีมาคำ	121 ๒.10	อภา
๕๘	น.ส. ศักดิ์พร ชูชา	125 ๒.10	ศักดิ์พร
๕๙	น.ส. ศีกาณี สิงห์ไชย	48/1 ๒.10	ศีกาณี
๖๐	น.ส. วิภา ยะลา	๘7 ๒.10	วิภา
๖๑	น.ส. สุกัญญา คาโพธิ์	๘7 ๒.10	สุกัญญา
๖๒	น.ส. พรทิพย์ ชอทิพย์	51 ๒.10	พรทิพย์
๖๓	น.ส. ศีกาณี พรหมทอง	๘6 ๒.10	ศีกาณี
๖๔	น.ส. อภา สิงห์ไชย	๕๐ ๒.10	อภา
๖๕	น.ส. สมศรี ชูชา	๘9/1 ๒.10	สมศรี
๖๖	น.ส. สุมาลี ชอทิพย์	8๐ ๒.10	สุมาลี
๖๗	น.ส. สมศรี ชูชา	30/4 ๒.10	สมศรี
๖๘	น.ส. ชันดี พรหมทอง	84 - ๒.10	ชันดี
๖๙	น.ส. อรอนงค์ อวดขาว	๘๘ ๒.10	อรอนงค์

(นางสมศรี แก้วทิพย์)
พยาบาลวิชาชีพชำนาญการ

แบบลงทะเบียนผู้เข้ารับการอบรม

โครงการให้ความรู้เรื่องเรื่องต้านมมะเร็งปากมดลูกเชิงรุกในพื้นที่ ปิงปประมาณ 2561

วันที่ 27 กรกฎาคม 2561

ลำดับที่	ชื่อ สกุล	ที่อยู่	ลายมือชื่อ
70	นางสาวสิริพร (เพลินจิตต์) ชื่นขวัญ	112 ม 10	นางสิริพร
71	นาย นิลดา กิ่งกร ขาว	112	นิตดา
72	นางสาวฉวีมา อารวรรตชัย	68 ม 10	ฉวีมา
73	นางสาวกัญญากร อารวรรตชัย	68 ม 10	กัญญากร
74	นางสาววิภา ทอวระชัย	45 ม 10	วิภา
75	นางสาววิภา สวรรค์	76 ม 10	วิภา
76	นางสาววิมลพร มออดขาว	8 ม 10	วิมลพร
77	นางสาวเรณู ใจธรรม	12 ม. 10, 11 ม. 10	เรณู
78	นางสาววิภา ทอวระชัย	102 ม. 11, 11 ม. 10	วิภา
79	นางสาววิภา นพท.	251 ม. 11, 11 ม. 10	วิภา
80	นางสาวพรรณ นพท.	16 ม. 29, 11 ม. 10	พรรณ
81	นางสาววิภา นพท.	298 ม. 29, 11 ม. 10	วิภา
82	นางสาววิภา นพท.	57 ม. 29, 11 ม. 10	วิภา
83	นางสาววิภา นพท.	75 ม. 11, 11 ม. 10	วิภา
84	นางสาววิภา นพท.	759 ม. 10, 11 ม. 10	วิภา
85	นางสาววิภา นพท.	764 ม. 11, 11 ม. 10	วิภา
86	นางสาววิภา นพท.	777 ม. 11, 11 ม. 10	วิภา
87	นางสาววิภา นพท.	40 ม. 11, 11 ม. 10	วิภา
88	นางสาววิภา นพท.	402 ม. 11, 11 ม. 10	วิภา
89	นางสาววิภา นพท.	46 ม. 29, 11 ม. 10	วิภา
90	นางสาววิภา นพท.	2 ม. 29, 11 ม. 10	วิภา
91	นางสาววิภา นพท.	98 ม. 29, 11 ม. 10	วิภา
92	นางสาววิภา นพท.	10 ม. 10, 11 ม. 10	วิภา

นางสาววิภา นพท.
พยาบาลวิชาชีพชำนาญการ

แบบลงทะเบียนผู้เข้ารับการอบรม

โครงการให้ความรู้มะเร็งเต้านม มะเร็งปากมดลูกเชิงรุกในพื้นที่ ปีงบประมาณ 2561

วันที่ 27 กรกฎาคม 2561

ลำดับที่	ชื่อ สกุล	ที่อยู่	ลายมือชื่อ
93	นาง จันทพร วัฒนเสณ	64 ม.11 ต.ด.ม่วง	
94	นาง เสริมดี ชัยศรีแสง	13 ม.11 ต.ด.ม่วง	เสริมดี
95	นางวิชนี จงจรรยา	51 ม.11 ต.ด.ม่วง	
96	นางสุวิมล งามงาม	30 ม.11 ต.ด.ม่วง	สุวิมล
97	นาง พิณพรวิมล งามงาม	121 ม.11 ต.ด.ม่วง	พิณพรวิมล
98	นางสุภาไพเราะ วัฒนเสณ	33 ม.11 ต.ด.ม่วง	สุภาไพเราะ
99	นาง อิงค์ อิงค์	63 ม.11 ต.ด.ม่วง	
100	นางจันทรา ธิชัย	11 ม.11 ต.ด.ม่วง	จันทรา
101	นางวิมล ธิชัย	111 ม.11 ต.ด.ม่วง	วิมล
102	นางประไพ พงศ์เพชร	41/2 ม.11 ต.ด.ม่วง	ประไพ
103	นาง อิศราณี อธิวิท	2 ม.11 ต.ด.ม่วง	อิสราณี
104	นาง อัญญาวรรณ อธิวิท	91 ม.11 ต.ด.ม่วง	อัญญาวรรณ
105	นาง บุญกอบ ธิชัย	61 ม.11 ต.ด.ม่วง	บุญกอบ
106	นาง อธิวิท ธิชัย	39 ม.11 ต.ด.ม่วง	อธิวิท
107	นาง ดินตนา รัตนเมธี	62 ม.11 ต.ด.ม่วง	ดินตนา
108	นางสุภาวดี งามงาม	96 ม.11 ต.ด.ม่วง	สุภาวดี
109	นาง อธิวิท งามงาม	48 ม.11 ต.ด.ม่วง	อธิวิท
110	นาง อธิวิท งามงาม	57 ม.2 ต.ด.ม่วง	อธิวิท
111	นาง อธิวิท งามงาม	39 ม.11 ต.ด.ม่วง	อธิวิท
112	นาง อธิวิท งามงาม	95 ม.10 ต.ด.ม่วง	อธิวิท
113	นาง อธิวิท งามงาม	240/9 ม.10 ต.ด.ม่วง	อธิวิท
114	นาง อธิวิท งามงาม	114 ม.10 ต.ด.ม่วง	อธิวิท
115	นาง อธิวิท งามงาม	100 ม.10 ต.ด.ม่วง	อธิวิท

สำเนาถูกต้อง

(นางสมศรี แก้วทิพย์)
พยาบาลวิชาชีพชำนาญการ

๑3 กอ.๕

แบบลงทะเบียนผู้เข้ารับการอบรม

โครงการให้ความรู้มะเร็งเต้านม มะเร็งปากมดลูกเชิงรุกในพื้นที่ ปิงปประมาณ 2561

วันที่ ๒๔ กรกฎาคม ๒๕๖1

ลำดับที่	ชื่อ สกุล	ที่อยู่	ลายมือชื่อ
1	นางชัชวาลย์ นุ่มเนติ	52 ม.5	ชัชวาลย์
2	นางอารีย์ รามทอง	19 ม.6	อารีย์
3	นางปรัดดา มีจันทร์	6 ม.6	ปรัดดา
4	นางสาวภาวณา เกื้อรัง	79 ม.5	ภาวณา
5	นางวัลย์ ชัยช่วย	67 ม.5	วัลย์
6	นาง สกนิช ๖๗๕๕	22 ม.5	สกนิช
7	นางสาวอรุณา สติขันธ์	33 ม.5	อรุณา
8	นางอำพร นาดอน	6137	อำพร
9	นาง ยพดี ศุภย์	134 ม.1	ยพดี
10	นาง อรุณวรรณ รามทอง	204 ม.6	อรุณวรรณ
11	นางกาญจนา นิ่มนทร์	231 ม.6	กาญจนา
12	นางมณฑก อากาศ	218 ม.6	มณฑก
13	นางสิรินทร์ ถิ่นคง	81 ม.5	สิรินทร์
14	นางเนติศ เกื้อยอด	41 ม.5	เนติศ เกื้อยอด
15	นางศุภวรรณ รอดศรี	58 ม.5	ศุภวรรณ
16	นางศิริพร ทอช้อย	55 ม.5	ศิริพร
17	นาง สมิใจ ชัย	59 ม.5	สมิใจ
18	นาง สิริณี ชัยเมือง	75 ม.5	สิริณี
19	นางพนาลัย วิจิตร	175 ม.6	พนาลัย
20	นางอดิสร นนแก้ว	227 ม.6	อดิสร
21	นาง กุญชร จันทน์	29/1 ม.5	กุญชร
22	นางช่อทรัพย์ อัครรัมย์	36/1 ม.5	ช่อทรัพย์
23	นาง สีกาแก้ว อินทร์เพชร	78 ม.5	สีกาแก้ว

สำเนาถูกต้อง

(นางสมศรี แก้วทิพย์)
พยาบาลวิชาชีพชำนาญการ

แบบลงทะเบียนผู้เข้ารับการอบรม

โครงการให้ความรู้มะเร็งเต้านม มะเร็งปากมดลูกเชิงรุกในพื้นที่ ปีงบประมาณ 2561

วันที่ 24 กรกฎาคม 2561

ลำดับที่	ชื่อ สกุล	ที่อยู่	ลายมือชื่อ
24	นางสาว นงนิตย์ นนทบุรี	1 ม. 4 ต. ๒๕๖๖	นงนิตย์
25	นางสาว นงนิตย์ นนทบุรี	37 ม. 5 ต. ๒๕๖๖	[ลายมือชื่อ]
26	นางสาว นงนิตย์ นนทบุรี	88 ม. 5 ต. ๒๕๖๖	[ลายมือชื่อ]
27	นางสาว นงนิตย์ นนทบุรี	82 ม. 6 ต. ๒๕๖๖	[ลายมือชื่อ]
28	นางสาว นงนิตย์ นนทบุรี	2 ม. 4 ต. ๒๕๖๖	[ลายมือชื่อ]
29	นางสาว นงนิตย์ นนทบุรี	13 ม. 6 ต. ๒๕๖๖	[ลายมือชื่อ]
30	นางสาว นงนิตย์ นนทบุรี	139 ม. 6 ต. ๒๕๖๖	[ลายมือชื่อ]
31	นางสาว นงนิตย์ นนทบุรี	198 ม. 6 ต. ๒๕๖๖	[ลายมือชื่อ]
32	นางสาว นงนิตย์ นนทบุรี	41 ม. 5 ต. ๒๕๖๖	[ลายมือชื่อ]
33	นางสาว นงนิตย์ นนทบุรี	99 ม. 6 ต. ๒๕๖๖	[ลายมือชื่อ]
34	นางสาว นงนิตย์ นนทบุรี	41 ม. 6 ต. ๒๕๖๖	[ลายมือชื่อ]
35	นางสาว นงนิตย์ นนทบุรี	158 ม. 6 ต. ๒๕๖๖	[ลายมือชื่อ]
36	นางสาว นงนิตย์ นนทบุรี	100 ม. 6 ต. ๒๕๖๖	[ลายมือชื่อ]
37	นางสาว นงนิตย์ นนทบุรี	20 ม. 6 ต. ๒๕๖๖	[ลายมือชื่อ]
38	นางสาว นงนิตย์ นนทบุรี	213 ม. 6 ต. ๒๕๖๖	[ลายมือชื่อ]
39	นางสาว นงนิตย์ นนทบุรี	70 ม. 5 ต. ๒๕๖๖	[ลายมือชื่อ]
40	นางสาว นงนิตย์ นนทบุรี	149 ม. 6 ต. ๒๕๖๖	[ลายมือชื่อ]
41	นางสาว นงนิตย์ นนทบุรี	7 ม. 5 ต. ๒๕๖๖	[ลายมือชื่อ]
42	นางสาว นงนิตย์ นนทบุรี	116 ม. 6 ต. ๒๕๖๖	[ลายมือชื่อ]
43	นางสาว นงนิตย์ นนทบุรี	243 ม. 6 ต. ๒๕๖๖	[ลายมือชื่อ]
44	นางสาว นงนิตย์ นนทบุรี	26 ต. ๒๕๖๖	[ลายมือชื่อ]
45	นางสาว นงนิตย์ นนทบุรี	19 ม. 5 ต. ๒๕๖๖	[ลายมือชื่อ]
46	นางสาว นงนิตย์ นนทบุรี	16 ม. 6 ต. ๒๕๖๖	[ลายมือชื่อ]

สำเนาถูกต้อง

(นางสมศรี แก้วทิพย์)
พยาบาลวิชาชีพชำนาญการ

แบบลงทะเบียนผู้เข้ารับการอบรม

โครงการให้ความรู้มะเร็งเต้านม มะเร็งปากมดลูกเชิงรุกในพื้นที่ ปังบประมาณ 2561

วันที่ ๒๕ กรกฎาคม ๒๕๖๑

ลำดับที่	ชื่อ สกุล	ที่อยู่	ลายมือชื่อ
47	นางนางเงาว์ ดั่งทองมา	101 หมู่ 6	นางเงาว์
48	นางอภิญญา เวียงสวัสดิ์	165 หมู่ 6	อภิญญา
49	นางอภิญญา ไข่มุก	246 หมู่ 6	อภิญญา
50	นางอุษณีย์ นันทศิริ	222 หมู่ 6	อุษณีย์
51	นางอภิญญา นันททอง	3 หมู่ 6	อภิญญา
52	นางประติมา นันททอง	110/2 หมู่ 6	ประติมา
53	นางอภิญญา นันททอง	110 หมู่ 6	อภิญญา
54	นางอรุณศรี นันททอง	79 หมู่ 6	อรุณศรี
55	นางอรุณศรี นันททอง	88/1 หมู่ 6	อรุณศรี
56	นางเลอณา นันททอง	9 หมู่ 5	เลอณา
57	นางอรุณศรี นันททอง	72 หมู่ 6	อรุณศรี
58	นางอภิญญา นันททอง	35 หมู่ 6	อภิญญา
59	นางอภิญญา นันททอง	22 หมู่ 4	อภิญญา
60	นางอภิญญา นันททอง	31 หมู่ 4	อภิญญา
61	นางอรุณศรี นันททอง	16 หมู่ 6	อรุณศรี
62	นางอภิญญา นันททอง	26 หมู่ 4	อภิญญา
63	นางอภิญญา นันททอง	19 หมู่ 4	อภิญญา
64	นางอรุณศรี นันททอง	89 หมู่ 6 หมู่ 7 หมู่ 8	อรุณศรี
65	นางอภิญญา นันททอง	75/1 หมู่ 6 หมู่ 7	อภิญญา
66	นางอภิญญา นันททอง	7 หมู่ 6 หมู่ 7	อภิญญา
67	นางอภิญญา นันททอง	65 หมู่ 6	อภิญญา
68	นางอภิญญา นันททอง	78 หมู่ 6	อภิญญา
69	นางอภิญญา นันททอง	86 หมู่ 6	อภิญญา

70

นางอภิญญา นันททอง 64 หมู่ 6

อภิญญา

(นางสมศรี แก้วทิพย์)
พยาบาลวิชาชีพชำนาญการ

สำเนาถูกต้อง

แบบลงทะเบียนผู้เข้ารับการอบรม

โครงการให้ความรู้มะเร็งเต้านม มะเร็งปากมดลูกเชิงรุกในพื้นที่ ปิงปประมาณ 2561

วันที่ 25 กรกฎาคม 2561

ลำดับที่	ชื่อ สกุล	ที่อยู่	ลายมือชื่อ
1	นางจิระพร สงคลัง	49/1 ม. 13	จิระพร
2	นางมณี รอดผึ้ง	168 " 13	มณี
3	นางนงนพดา วิชาด้อย	27 " 13	นงนพดา
4	นางรุ่งพร หงษ์พวง	53 " 13	รุ่งพร
5	นส. อารณี นงนพ	34 " 13	อารณี
6	นาง อีพา สกชัย	35 " 13	อีพา
7	นางประทีป นนทสิทธิ์	26 " 13	ประทีป
8	นางนงนพดา หงษ์พวง	167 " 13	นงนพดา
9	นางสุจิตา รามด้อย	88 " 13	สุจิตา
10	นส. พงษ์ไพโรจน์ อธิษฐ์รักษ์	90 " 13	พงษ์ไพโรจน์
11	นส. สุรดา อธิษฐ์	218 " 13	สุรดา
12	นาง สมศรี รอดผึ้ง	41 " 13	สมศรี
13	นส. พงษ์พิพัฒน์ นนทสิทธิ์	1 " 13	พงษ์พิพัฒน์
14	นาง อรภา เวียงส้ม	127 ม. 9	อรภา
15	นาง สันมาณี หงษ์พวง	2/1 ม. 9	สันมาณี
16	นาง อีพร แก้วด้อย	58 ม. 9	อีพร
17	นางเสาว์ ทอดด้อย	62 ม. 9	เสาว์
18	นาง อีเรณู หงษ์พวง	134 ม. 9	อีเรณู
19	นางประวิมล พรหมด้อย	142 ม. 9	ประวิมล
20	นส. พิรพล มากศรี	219 ม. 9	พิรพล
21	นาง อธิมา นนทสิทธิ์	205 ม. 9	อธิมา
22	นางประทีป หงษ์พวง	159 ม. 9	ประทีป
23	นางวิมลเพ็ญ นนทสิทธิ์	188 ม. 9	วิมลเพ็ญ

สำเนาถูกต้อง
 (นางสมศรี แก้วทิพย์)
 พยาบาลวิชาชีพชำนาญการ

แบบลงทะเบียนผู้เข้ารับการอบรม

โครงการให้ความรู้เรื่องเต้านมมะเร็งปากมดลูกเชิงรุกในพื้นที่ ปิงปประมาณ 2561

วันที่ 25 กรกฎาคม 2561

ลำดับที่	ชื่อ สกุล	ที่อยู่	ลายมือชื่อ
24	นางวิภาดาณี ทิมสวัสดิ์	103 ม.9	วิภาดาณี
25	นางรัตนา คงทอง	200 ม.9	
26	นางฉัตรรัตน์ สรรพแก้ว	193 ม.13	ฉัตรรัตน์
27	นายบรรณา ดาบ	214 ม.13	บรรณา
28	น.ส. ผ่องอินนิล อัครวิเศษ	010 ม.13	ผ่องอินนิล
29	นาง สติใจ งามดวง	33 ม.13	สติใจ
30	นางฉวีวรรณ คงพอง	5A11 ม.13	ฉวีวรรณ
31	นางลำดวน นกหน	87 ม.13	ลำดวน
32	นางอนุชานันท์ พิทักษ์สัน	39 ม.9	อนุชานันท์
33	น.ส.จรรยาพร นนทศรีวิญ	205 ม.9	จรรยาพร
34	นาง สิริมา พงษ์ทอง	216 ม.9	สิริมา
35	น.ส.สุวิมล ประสงค์วิเศษ	192 ม.9	สุวิมล
36	นางมณฑา คุ้มตอง	131 ม.9	มณฑา
37	นางปราณี คุ้มศรี	161 ม.9	ปราณี
38	นางขนิษฐา คุ้มชัย	63 ม.13	ขนิษฐา
39	นางอรรณพ ศรีทองม	46 ม.13	อรรณพ
40	นางอริสรา บอดยาว	214 ม.13	อริสรา
41	นางอารีย์ บอดยาว	116 ม.13	อารีย์
42	นางสาทร คุ้มตอง	124 ม.9	สาทร
43	นางสราณี คุ้มชัย	83 ม.9	สราณี
44	นางศรีมงคล คุ้มชัย	188 ม.9	ศรีมงคล
45	นางอารมย์ น=0011	123 ม.9	อารมย์
46	นางอภิญญา คุ้มทอง	226 ม.9	

แบบลงทะเบียนผู้เข้ารับการอบรม

โครงการให้ความรู้มะเร็งเต้านม มะเร็งปากมดลูกเชิงรุกในพื้นที่ ปิงปประมาณ 2561

วันที่..... ๑๙ กรกฎาคม ๒๕๖๑

ลำดับที่	ชื่อ สกุล	ที่อยู่	ลายมือชื่อ
47	น.ศ. เมธีพร นาคพันธ์	47 ม. 9	เมธีพร
48	นาง ตี๋ไฉฉวง หักขันธ์	114 ม. 9 ต. 01 ม. 01	ตี๋ไฉฉวง
49	นางสมศรี ๕๐๑ ๕	71 ม. 13	สมศรี
50	นาง อธิมา อ่อนนิล	236 ม. ๑	อธิมา
51	น.ศ. พรทิพย์ สุขุด!	1 ม. 13. ต. สะเมทอง	พรทิพย์
52	น.ศ. นงนิตย์ เวียง	ม. ๑๓ ม. ๑๓	นงนิตย์
53	น.ศ. มรวิภา พรอมวงพันธ์	104 ม. ๑	มรวิภา
54	นาง คำใจ ลักขณา	๑6 ม. ๑	คำใจ
55	นาง อารีณี อามตัก	44 ม. 13.	อารีณี
56	น.ศ. จำเนียร สุขุด.	38 ม. 13.	จำเนียร
57	นาง อธิมา อ่อนนิล	๗6. ม. ๑.	อธิมา
58	นาง สวรรค์ วัฒน	๗๗ ม. ๑	สวรรค์.
59	นาง อรุณี อามตัก	215 ม. 13.	อรุณี
60	นาง อารีณี อามตัก	240 ม. ๑.	อารีณี
61	นาง อามตัก อามตัก	203 ม. ๑.	อามตัก.
62	นาง อธิมา อ่อนนิล	119 ม. ๑	อธิมา
63	นาง อธิมา อ่อนนิล	116 ม. ๑	อธิมา
64	นาง อธิมา อ่อนนิล	118/1 ม. ๑.	อธิมา
65	นาง อธิมา อ่อนนิล	220 ม. 13.	อธิมา
66	นาง อธิมา อ่อนนิล	1๗ ม. ๑.	อธิมา
67	น.ศ. อธิมา อ่อนนิล	3 ม. 13.	อธิมา
68	นาง อธิมา อ่อนนิล	2 ม. 13	อธิมา
69	นาง อธิมา อ่อนนิล	200 ม. 13.	อธิมา

นางสาว.....

(นางสมศรี แก้วทิพย์)
พยาบาลวิชาชีพชำนาญการ

ที่ พท ๐๓๓๒/๑๑.๑/๑๙๖



โรงพยาบาลส่งเสริมสุขภาพตำบลบ้านหัวถนน
ต.ชะมวง อ.ควนขนุน จ.พัทลุง ๙๓๑๑๐

๖ กรกฎาคม ๒๕๖๑

เรื่อง ขอสันับสนุนวิทยากรให้ความรู้เรื่องมะเร็งเต้านม มะเร็งปากมดลูก

เรียน ผู้อำนวยการโรงพยาบาลส่งเสริมสุขภาพตำบลป็นแต

ด้วย กองทุนหลักประกันสุขภาพตำบลชะมวง ร่วมกับโรงพยาบาลส่งเสริมสุขภาพตำบลบ้านหัวถนน ได้จัดทำโครงการให้ความรู้มะเร็งเต้านม มะเร็งปากมดลูกเชิงรุกในพื้นที่ ปิงบประมาณ ๒๕๖๑ โดยจัดกิจกรรมให้ความรู้เรื่องมะเร็งเต้านมและมะเร็งปากมดลูก แก่กลุ่มสตรี อายุ ๓๐ - ๖๐ ปี ดังนี้

- วันที่ ๒๓ กรกฎาคม ๒๕๖๑ เวลา ๑๓.๐๐ น. ณ วัดพิภูลทอง หมู่ที่ ๒ ตำบลชะมวง
- วันที่ ๒๔ กรกฎาคม ๒๕๖๑ เวลา ๑๓.๐๐ น. ณ ศาลาประจำหมู่บ้าน หมู่ที่ ๖ ตำบลชะมวง
- วันที่ ๒๕ กรกฎาคม ๒๕๖๑ เวลา ๑๓.๐๐ น. ณ ศาลาประจำหมู่บ้านหมู่ที่ ๙ ตำบลชะมวง

ดังนั้น โรงพยาบาลส่งเสริมสุขภาพตำบลบ้านหัวถนน ขอสันับสนุน นางดารุณี มากแก้ว ตำแหน่งพยาบาลวิชาชีพชำนาญการ เป็นวิทยากรตามวันเวลาดังกล่าว หวังเป็นอย่างยิ่งว่าได้รับความร่วมมือเป็นอย่างดี ขอขอบคุณมา ณ โอกาสนี้

จึงเรียนมาเพื่อโปรดทราบ

ขอแสดงความนับถือ

(นายเลิศศักดิ์ จันทร์น้อย)

ผู้อำนวยการโรงพยาบาลส่งเสริมสุขภาพตำบลบ้านหัวถนน

งานควบคุมป้องกันโรคไม่ติดต่อเรื้อรัง

โทร. ๐ ๗๔๖๘ ๒๓๒๑

สถานีถูกต้อง

(นางสมศรี แก้วทิพย์)
พยาบาลวิชาชีพชำนาญการ



ที่ พท ๐๓๓๒/๑๑.๑/พิเศษ

โรงพยาบาลส่งเสริมสุขภาพตำบลบ้านหัวถนน
ต.ชะมวง อ.ควนขนุน จ.พัทลุง ๙๓๑๑๐

๓๐ พฤษภาคม ๒๕๖๑

เรื่อง เชิญร่วมกิจกรรมให้ความรู้เรื่องมะเร็งเต้านม มะเร็งปากมดลูก

เรียน

ด้วย กองทุนหลักประกันสุขภาพตำบลชะมวง ร่วมกับโรงพยาบาลส่งเสริมสุขภาพตำบลบ้านหัวถนน ได้จัดทำโครงการให้ความรู้เรื่องมะเร็งเต้านม มะเร็งปากมดลูกเชิงรุกในพื้นที่ ปิงบประมาณ ๒๕๖๑ โดยจัดกิจกรรมให้ความรู้เรื่องมะเร็งเต้านมและมะเร็งปากมดลูก แก่กลุ่มสตรี อายุ ๓๐ - ๖๐ ปี ในวันที่เวลา ๑๓.๐๐ น. ณ ตำบลชะมวง

จึงเรียนมาเพื่อทราบ และ หวังเป็นอย่างยิ่งว่าได้รับความร่วมมือเข้าร่วมกิจกรรมตามวันเวลาดังกล่าว โดยพร้อมเพรียงกัน ขอขอบคุณมา ณ โอกาสนี้

ขอแสดงความนับถือ

(นายเลิศศักดิ์ จันทรน้อย)

ผู้อำนวยการโรงพยาบาลส่งเสริมสุขภาพตำบลบ้านหัวถนน

งานควบคุมป้องกันโรค

โทร. ๐ ๗๔๖๘ ๒๓๒๑

สำเนาถูกต้อง

(นางสมศรี แก้วทิพย์)
พยาบาลวิชาชีพชำนาญการ



บันทึกข้อความ

ส่วนราชการ โรงพยาบาลส่งเสริมสุขภาพตำบลบ้านหัวถนน งานควบคุมโรคไม่ติดต่อ โทร. ๐ ๗๕๖๘๒ ๓๒๑.๙

ที่ พท.๐๓๓๒/๑๑.๑/ ๓๒๓ วันที่ ๑๓ พฤศจิกายน ๒๕๖๐

เรื่อง ขออนุมัติโครงการและดำเนินงานโครงการให้ความรู้มะเร็งเต้านมมะเร็งปากมดลูกเชิงรุกในพื้นที่

ปีงบประมาณ ๒๕๖๑

เรียน นายแพทย์สาธารณสุขจังหวัดพัทลุง

งานตรวจสอบและควบคุมงาน
เลขที่รับ 1017
วันที่ 15 พย 2560
เวลา

๑.ความเป็นมา

โรคมะเร็งเป็นปัญหาสาธารณสุขที่สำคัญของประเทศไทย จากข้อมูลสถิติโรคมะเร็งของประเทศไทย พบอุบัติการณ์การเกิดโรคมะเร็งเต้านม ในสตรีไทย คิดเป็น ๒๘.๖ ต่อประชากรแสนคน และมีอัตราการเสียชีวิตและอัตราการเกิดโรคเพิ่มขึ้นอย่างต่อเนื่อง ช่วงอายุที่พบสูงสุดจะอยู่ที่ ๕๐-๕๕ ปี แต่จากข้อมูลทะเบียนมะเร็งของประเทศไทยพบว่ามะเร็งเต้านมเกิดขึ้นได้ ตั้งแต่อายุประมาณ ๒๐ ปีขึ้นไป และพบว่าช่วงอายุ ๓๐-๓๕ ปี มีแนวโน้มเป็นมะเร็งเต้านมสูงขึ้นเรื่อยๆ ซึ่งแสดงให้เห็นว่าอัตราการเกิดโรคมะเร็งเต้านมในกลุ่มสตรีมีอายุน้อยลง โรคมะเร็งปากมดลูก พบมีผู้ป่วยรายใหม่ประมาณปีละ ๘,๒๐๐ ราย พบมากที่สุดระหว่างอายุ ๔๕-๕๐ ปี ระยะเวลาที่พบส่วนใหญ่อยู่ในระยะลุกลาม อัตราการอยู่รอด ๕ ปี มะเร็งในสตรีทั้งสองชนิดสามารถป้องกันการลุกลาม และสูญเสียชีวิตได้โดยการรับการตรวจคัดกรองเบื้องต้น และรับการตรวจวินิจฉัยทันทีที่ โรงพยาบาลส่งเสริมสุขภาพตำบลบ้านหัวถนน เห็นความจำเป็นของการป้องกันโรคมะเร็งในสตรีจึงจัดทำโครงการให้ความรู้มะเร็งเต้านมมะเร็งปากมดลูกเชิงรุกในพื้นที่ ปีงบประมาณ ๒๕๖๑ เพื่อให้ความรู้ให้ตระหนักในการป้องกันรับการตรวจคัดกรองเบื้องต้นและเพิ่มทักษะในการตรวจมะเร็งเต้านม

๒.ระเบียบข้อบังคับ

๒.๑ คำสั่งจังหวัดพัทลุงที่ ๓๒๘๖/๒๕๖๐ ลงวันที่ ๒๗ ตุลาคม ๒๕๖๐ เรื่องการมอบอำนาจของผู้ว่าราชการจังหวัดพัทลุง ให้แก่นายอำเภอทุกอำเภอ ผู้กำกับการหรือหัวหน้าสถานีตำรวจ ผู้อำนวยการโรงพยาบาลชุมชนและสาธารณสุขอำเภอ กำกับ ดูแล และหรือ ปฏิบัติราชการแทน ในการสั่งการ การอนุญาต การอนุมัติ ตามรายละเอียดผนวก ข ข้อ ๗ เรื่องการมอบอำนาจการปฏิบัติการแทนในการดำเนินการจัดจ้างและการบริหารพัสดุภาครัฐ พ.ศ. ๒๕๖๐ และระเบียบกระทรวงการคลังว่าด้วยการจัดซื้อจัดจ้างและการบริหารพัสดุภาครัฐ พ.ศ. ๒๕๖๐ กรณีเงินบำรุงของสำนักงานสาธารณสุขอำเภอและโรงพยาบาลส่งเสริมสุขภาพตำบลในสังกัด มอบอำนาจดำเนินการด้านพัสดุทุกวิธีครั้งหนึ่งในวงเงินไม่เกิน ๕๐๐,๐๐๐ บาท (ห้าแสนบาทถ้วน) รวมทั้งเห็นชอบแผนการจัดซื้อจัดจ้างภายในวงเงินดังกล่าว

๒.๒ คำสั่งกระทรวงสาธารณสุขที่ ๔๔๓/๒๕๕๖ ลงวันที่ ๒๐ มีนาคม ๒๕๕๖ เรื่อง มอบอำนาจการอนุมัติให้เดินทางไปราชการ การจัดประชุม การฝึกอบรม การจัดงาน การประชุมระหว่างประเทศ และค่าใช้จ่ายต่างๆ (ฉบับที่ ๒) ข้อ ๓ มอบอำนาจอนุมัติโครงการฯ

๓.ข้อพิจารณา

สำนักงานสาธารณสุขอำเภอควนขนุน ได้พิจารณาแล้วเห็นว่า โครงการให้ความรู้มะเร็งเต้านมมะเร็งปากมดลูกเชิงรุกในพื้นที่ ปีงบประมาณ ๒๕๖๑ เป็นโครงการที่ให้ความรู้ให้ตระหนักในการป้องกันเข้ารับการตรวจคัดกรองเบื้องต้นและเพิ่มทักษะในการตรวจมะเร็งเต้านมของตนเอง ทำให้ตรวจพบความผิดปกติตั้งแต่ระยะเริ่มแรกได้รับการตรวจวินิจฉัย และรับการรักษาอย่างถูกต้อง ลดความสูญเสียชีวิตได้ **ส่วนนางอัคร** สำเนาถูกต้อง

(นางสมศรี แก้วทิพย์)

นายเลอศักดิ์ จันทร์น้อย
ผอ.รพ.สต. บ้านหัวถนน

๔. ข้อเสนอ

จึงเรียนมาเพื่อโปรดพิจารณา หากเห็นชอบขอได้โปรดลงนามอนุมัติโครงการ และอนุมัติให้
ดำเนินงานตามโครงการให้ความรู้มะเร็งเต้านม มะเร็งปากมดลูกเชิงรุกในพื้นที่ ปิงปประมาณ ๒๕๖๑ ตาม
รายละเอียดแนบท้ายที่ส่งมาพร้อมนี้

(นายเลอศักดิ์ จันทร์น้อย)

ผู้อำนวยการโรงพยาบาลส่งเสริมสุขภาพตำบลบ้านหัวถนน

เรียน นายแพทย์สาธารณสุขจังหวัดพัทลุง

- เพื่อโปรดทราบ
- เพื่อดำเนินการอนุมัติโครงการ

๒ ๕๕

(นายรัชชัย วีระกิติกุล)
สาธารณสุขอำเภอควนขนุน

๑๕ พ.ย. ๖๐

เรียน นายแพทย์สาธารณสุขจังหวัดพัทลุง

- () เพื่อโปรดทราบ
- () เพื่อโปรดพิจารณา ตรงจุด (๑๖)
- () อนุมัติ

๑๕ พ.ย. ๖๐

(นายสมศรี แก้วทิพย์)
นักวิชาการสาธารณสุขชำนาญการพิเศษ

(นายสมศรี เสริมแก้ว)

นายแพทย์สาธารณสุขจังหวัดพัทลุง

สำเนาถูกต้อง

(นางสมศรี แก้วทิพย์)

สำเนาถูกต้อง

(นายเลอศักดิ์ จันทร์น้อย)

ผู้อำนวยการโรงพยาบาล



บันทึกข้อความ

๕๓๖ ๒๐
๑๓ พ.ย ๒๐

ส่วนราชการ โรงพยาบาลส่งเสริมสุขภาพตำบลบ้านหัวถนน งานควบคุมโรคไม่ติดต่อ โทร. ๐ ๗๕๖๘๒ ๓๒๑

ที่ พท.๐๓๓๒/๑๑.๑/๓๑๘ วันที่ ๗ พฤศจิกายน ๒๕๖๐

เรื่อง ขอเสนอโครงการให้ความรู้มะเร็งเต้านม มะเร็งปากมดลูกเชิงรุกในพื้นที่ปิงบประมาณ ๒๕๖๑

เรียน สาธารณสุขอำเภอควนขนุน

เลขที่รับ
วันที่ 17 พย 2560
เวลา
รับ

๑.ความเป็นมา

โรคมะเร็งเป็นปัญหาสาธารณสุขที่สำคัญของประเทศไทย จากข้อมูลสถิติโรคมะเร็งของประเทศไทย พบอุบัติการณ์การเกิดโรคมะเร็งเต้านม ในสตรีไทย คิดเป็น ๒๘.๖ ต่อประชากรแสนคน และมีอัตราการเสียชีวิตและอัตราการเกิดโรคเพิ่มขึ้นอย่างต่อเนื่อง ช่วงอายุที่พบสูงสุดจะอยู่ที่ ๕๐-๕๕ ปี แต่จากข้อมูลทะเบียนมะเร็งของประเทศไทยพบว่ามะเร็งเต้านมเกิดขึ้นได้ ตั้งแต่อายุประมาณ ๒๐ ปีขึ้นไป และพบว่าช่วงอายุ ๓๐-๓๕ ปี มีแนวโน้มเป็นมะเร็งเต้านมสูงขึ้นเรื่อยๆ ซึ่งแสดงให้เห็นว่าอัตราการเกิดโรคมะเร็งเต้านมในกลุ่มสตรีมีอายุน้อยลง โรคมะเร็งปากมดลูก พบมีผู้ป่วยรายใหม่ประมาณปีละ ๘,๒๐๐ ราย พบมากที่สุดระหว่างอายุ ๔๕-๕๐ ปี ระยะที่พบส่วนใหญ่อยู่ในระยะลุกลาม อัตราการรอดอยู่รอด ๕ ปี มะเร็งในสตรีทั้งสองชนิดสามารถป้องกันการลุกลาม และสูญเสียชีวิตได้โดยการรับการตรวจคัดกรองเบื้องต้น และรับการตรวจวินิจฉัยทันทีที่ โรงพยาบาลส่งเสริมสุขภาพตำบลบ้านหัวถนน เห็นความจำเป็นของการป้องกันโรคมะเร็งในสตรีจึงจัดทำโครงการให้ความรู้มะเร็งเต้านม มะเร็งปากมดลูกเชิงรุกในพื้นที่ ปิงบประมาณ ๒๕๖๑ เพื่อให้ความรู้ให้ตระหนักในการป้องกันรับการตรวจคัดกรองเบื้องต้นและเพิ่มทักษะในการตรวจมะเร็งเต้านม

๒.ระเบียบข้อบังคับ

คำสั่งจังหวัดพัทลุงที่ ๓๒๘๖/๒๕๖๐ ลงวันที่ ๒๗ ตุลาคม ๒๕๖๐ เรื่องการมอบอำนาจของผู้ว่าราชการจังหวัดพัทลุง ให้แก่นายอำเภอทุกอำเภอ ผู้กำกับการหรือหัวหน้าสถานีตำรวจ ผู้อำนวยการโรงพยาบาลชุมชน และสาธารณสุขอำเภอ กำกับ ดูแล และหรือ ปฏิบัติราชการแทน ในการสั่งการ การอนุญาต การอนุมัติ ตามรายละเอียดผนวก ข ข้อ ๗ เรื่องการมอบอำนาจการปฏิบัติการแทนในการดำเนินการจัดจ้างและการบริหารพัสดุภาครัฐ พ.ศ. ๒๕๖๐ และระเบียบกระทรวงการคลังว่าด้วยการจัดซื้อจัดจ้างและการบริหารพัสดุภาครัฐ พ.ศ. ๒๕๖๐ กรณีเงินบำรุงของสำนักงานสาธารณสุขอำเภอและโรงพยาบาลส่งเสริมสุขภาพตำบลในสังกัด มอบอำนาจดำเนินการด้านพัสดุทุกวิธีครั้งหนึ่งในวงเงินไม่เกิน ๕๐๐,๐๐๐ บาท (ห้าแสนบาทถ้วน) รวมทั้งการเห็นชอบแผนการจัดซื้อจัดจ้างภายในวงเงินดังกล่าว

๓.ข้อพิจารณา

โรงพยาบาลส่งเสริมสุขภาพตำบลบ้านหัวถนน ได้พิจารณาแล้วเห็นว่า โครงการให้ความรู้มะเร็งเต้านม มะเร็งปากมดลูกเชิงรุกในพื้นที่ ปิงบประมาณ ๒๕๖๑ เป็นโครงการที่ให้ความรู้ให้ตระหนักในการป้องกันเข้ารับการตรวจคัดกรองเบื้องต้นและเพิ่มทักษะในการตรวจมะเร็งเต้านมของตนเอง ทำให้ตรวจพบความผิดปกติตั้งแต่ระยะเริ่มแรก ได้รับการตรวจวินิจฉัย และรับการรักษาอย่างถูกต้อง ลดความสูญเสียชีวิตได้

สำเนาถูกต้อง

...../ ๔.ข้อเสนอ

(นายเลอศักดิ์ จันทรน้อย)
ผอ.รพ.สต.บ้านหัวถนน

(นางสมศรี แก้วทิพย์)
พยาบาลวิชาชีพชำนาญการ

๔. ข้อเสนอ

จึงเรียนมาเพื่อโปรดพิจารณา หากเห็นชอบขอได้โปรดลงนามเห็นชอบโครงการให้ความรู้มะเร็งเต้านม มะเร็งปากมดลูกเชิงรุกในพื้นที่ ปีงบประมาณ ๒๕๖๑ ตามรายละเอียดแนบท้ายที่ส่งมาพร้อมนี้



(นายเลิศศักดิ์ จันทร์น้อย)

ผู้อำนวยการโรงพยาบาลส่งเสริมสุขภาพตำบลบ้านหัวถนน

เรียน คณะกรรมการส่งเสริมสุขภาพ

- เพื่อไม่รบกวนการดำเนินงาน

- เห็นควรเพิ่มขอบเขต: คงห้าม

มาตรการดังกล่าว

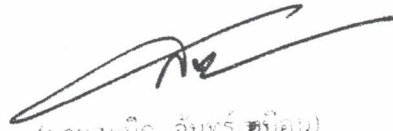

(นายสมนึก จันทร์หมื่น)

นักวิชาการสาธารณสุขชำนาญการ

ตงตามแล้ว

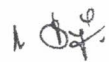

นายรัชชัย วีระกิติกุล
สาธารณสุขอำเภอควนขนุน

๑๕ พ.๖.๖๐

สำเนาถูกต้อง



(นายเลิศศักดิ์ จันทร์น้อย)

ผู้อำนวยการโรงพยาบาลส่งเสริมสุขภาพตำบลบ้านหัวถนน

สำเนาถูกต้อง



(นางสมศรี แก้วทิพย์)

พยาบาลวิชาชีพชำนาญการ

บ้านหัวถนน

โครงการให้ความรู้มะเร็งเต้านมมะเร็งปากมดลูกเชิงรุกในพื้นที่ ปังบประมาณ ๒๕๖๑

๑. หลักการและเหตุผล

โรคมะเร็งเป็นปัญหาสาธารณสุขที่สำคัญของประเทศไทย จากข้อมูลสถิติโรคมะเร็งของประเทศไทย พบอุบัติการณ์การเกิดโรคมะเร็งเต้านม ในสตรีไทย คิดเป็น ๒๘.๖ ต่อประชากรแสนคน และมีอัตราการเสียชีวิตและอัตราการเกิดโรคเพิ่มขึ้นอย่างต่อเนื่อง ช่วงอายุที่พบสูงสุดจะอยู่ที่ ๕๐-๕๕ ปี แต่จากข้อมูลทะเบียนมะเร็งของประเทศไทยพบว่ามะเร็งเต้านมเกิดขึ้นได้ ตั้งแต่อายุประมาณ ๒๐ ปีขึ้นไป และพบว่าช่วงอายุ ๓๐-๓๕ ปี มีแนวโน้มเป็นมะเร็งเต้านมสูงขึ้นเรื่อยๆ ซึ่งแสดงให้เห็นว่าอัตราการเกิดโรคมะเร็งเต้านมในกลุ่มสตรีมีอายุน้อยลง โรคมะเร็งปากมดลูก พบมีผู้ป่วยรายใหม่ประมาณปีละ ๘,๒๐๐ ราย พบมากที่สุดระหว่างอายุ ๔๕-๕๐ ปี ระยะที่พบส่วนใหญ่อยู่ในระยะลุกลาม อัตราการอยู่รอด ๕ ปี มะเร็งในสตรีทั้งสองชนิดสามารถป้องกันการลุกลาม และสูญเสียชีวิตได้โดยการรับการตรวจคัดกรองเบื้องต้น และรับการตรวจวินิจฉัย ทันทีที่ การรักษาโรคมะเร็งต้องใช้เวลานาน มีผลทำให้เกิดการสูญเสียทรัพยากรทางเศรษฐกิจ บุคลากร รวมทั้งสภาวะด้านจิตใจของผู้ป่วย และญาติผู้เกี่ยวข้อง เพื่อชีวิตที่มีความสุข มีคุณภาพที่ดีและปลอดจากการเป็นโรคมะเร็ง ประชาชนจึงจำเป็นต้องศึกษาหาความรู้และติดตามข้อมูลใหม่ๆ เกี่ยวกับโรคมะเร็ง และดูแล เอาใจใส่สุขภาพของตนเองเป็นสำคัญ

โรงพยาบาลส่งเสริมสุขภาพตำบลบ้านหัวถนน เห็นความจำเป็นของการป้องกันโรคมะเร็งในสตรีจึงจัดทำโครงการให้ความรู้มะเร็งเต้านมมะเร็งปากมดลูกเชิงรุกในพื้นที่ ปังบประมาณ ๒๕๖๑ เพื่อให้ความรู้ให้ตระหนักในการป้องกันรับการตรวจคัดกรองเบื้องต้นและเพิ่มทักษะในการตรวจมะเร็งเต้านมในสตรีกลุ่มเป้าหมาย

๒. วัตถุประสงค์

๑. เพื่อให้ความรู้มะเร็งเต้านมมะเร็งปากมดลูกเชิงรุกในพื้นที่
๒. เพื่อให้สตรีอายุ ๓๐-๖๐ ปีสามารถตรวจเต้านมได้ด้วยตนเองได้ถูกต้อง

๔. พื้นที่ดำเนินงาน

เขตบริการของโรงพยาบาลส่งเสริมสุขภาพตำบลบ้านหัวถนน ตำบลมะม่วง อำเภอควนขนุน จังหวัดพัทลุง

๕. วิธีดำเนินงาน

๑. ประชาสัมพันธ์โครงการ
๒. สํารวจ ทำทะเบียนกลุ่มสตรีอายุ ๓๐ - ๖๐ ปี
๓. จัดเตรียมเอกสารต่างๆ
๔. นัดกลุ่มเป้าหมายมาร่วมกิจกรรมอบรม
๕. ประเมินผลการดำเนินงาน โดย แบบทดสอบความรู้ก่อน-หลังการอบรมแบบประเมินที่แนบมา
ตรวจมะเร็งเต้านม ด้วยตนเอง

สำเนาถูกต้อง



(นางสมศรี แก้วทิพย์)
พยาบาลวิชาชีพ

นายเลอศักดิ์ จันทร์น้อย/๖. ระยะเวลา
ผอ.รพ.สต.บ้านหัวถนน

๖.ระยะเวลาดำเนินการ

ให้ความรู้เรื่องมะเร็งเต้านมและมะเร็งปากมดลูกเชิงรุกในพื้นที่รับผิดชอบ ในเดือน กรกฎาคม ๒๕๖๑

๗.งบประมาณ

เงินบำรุงโรงพยาบาลส่งเสริมสุขภาพตำบลบ้านหัวถนน ซึ่งได้รับโอนจากกองทุนหลักประกันสุขภาพตำบลชะมวง จำนวน ๑๓,๓๗๕ บาท (หนึ่งหมื่นสามพันสามร้อยเจ็ดสิบบาทถ้วน)

- ค่าถ่ายเอกสารประกอบการอบรมหนังสือเชิญกลุ่มเป้าหมายจำนวน ๒๖๐ แผ่นๆละ .๕๐บาทเป็นเงิน ๑๓๐ บาท
 - แบบทดสอบความรู้ก่อนหลังอบรม และใบความรู้ เกี่ยวกับมะเร็งปากมดลูก มะเร็งเต้านม จำนวน ๕๒๐ แผ่นๆ ละ ๑ บาท เป็นเงิน ๕๒๐ บาท
 - ค่าไวนิลโครงการขนาด กว้าง ๒ เมตร ยาว ๒ เมตร ๆ ละ ๓๕๐ บาท เป็นเงิน ๗๐๐ บาท
 - ค่าอาหารว่างและเครื่องดื่ม สำหรับกลุ่มเป้าหมายและผู้ดำเนินงานจำนวน ๒๖๕คน ๆ ละ ๒๕ บาท/มือจำนวน ๑ มือ เป็นเงิน ๖,๖๒๕ บาท
 - ค่าตอบแทนวิทยากร จำนวน ๓ ชม./วัน ชม.ละ ๖๐๐ บาท จำนวน ๓ วัน เป็นเงิน ๕,๔๐๐ บาท
- รวมเงินทั้งสิ้น ๑๓,๓๗๕ บาท (หนึ่งหมื่นสามพันสามร้อยเจ็ดสิบบาทถ้วน)
- สามารถจ่ายเฉลี่ยได้ทุกรายการ

๘.ผู้รับผิดชอบโครงการ

โรงพยาบาลส่งเสริมสุขภาพตำบลบ้านหัวถนน ต.ชะมวง อ.ควนขนุน จ.พัทลุง

๙.การประเมินผลโครงการ

๑. ร้อยละของสตรีอายุ ๓๐-๖๐ ปีที่เข้าร่วมโครงการมีความรู้เพิ่มขึ้น
๒. ร้อยละของสตรีอายุ ๓๐-๖๐ ปีที่เข้าร่วมโครงการสามารถตรวจเต้านมด้วยตนเองได้ถูกต้อง

...../๑๐.ผลที่คาดว่าจะได้รับ
 ๑. ประชาชนในพื้นที่รับผิดชอบ
 ๒. ประชาชนในพื้นที่รับผิดชอบ
 ๓. ประชาชนในพื้นที่รับผิดชอบ
 ๔. ประชาชนในพื้นที่รับผิดชอบ
 ๕. ประชาชนในพื้นที่รับผิดชอบ
 ๖. ประชาชนในพื้นที่รับผิดชอบ
 ๗. ประชาชนในพื้นที่รับผิดชอบ
 ๘. ประชาชนในพื้นที่รับผิดชอบ
 ๙. ประชาชนในพื้นที่รับผิดชอบ
 ๑๐. ประชาชนในพื้นที่รับผิดชอบ

นายเอกภักดิ์ จันทร์น้อย
 ผอ.รพ.สต.บ้านหัวถนน

(นางสมศรี แก้วทิพย์)
 พยาบาลวิชาชีพชำนาญการ

๑๐. ผลที่คาดว่าจะได้รับ

สตรีกลุ่มเป้าหมายมีความรู้เรื่องมะเร็งเต้านม มะเร็งปากมดลูกเพิ่มขึ้นและสามารถตรวจเต้านมด้วยตนเองได้อย่างถูกต้อง

ลงชื่อ  ผู้เขียนโครงการ
(นางสินี ชูสงค์)
พยาบาลวิชาชีพชำนาญการ

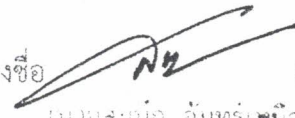
ลงชื่อ  ผู้ตรวจสอบโครงการ
(นางสมนงค์ จันทร์เทมือน)
นักวิชาการสาธารณสุขชำนาญการ

ลงชื่อ  ผู้เสนอโครงการ
(นายรัชชัย วีระกิติกุล)
สาธารณสุขอำเภอควนขนุน

ลงชื่อ  ผู้เห็นชอบโครงการ
นายสุนทร คงทองสังข์
นักวิชาการสาธารณสุขชำนาญการพิเศษ

อนุมัติให้จัดทำและดำเนินงานตามโครงการให้ความรู้มะเร็งเต้านม มะเร็งปากมดลูกเชิงรุกในพื้นที่ ปิงบประมาณ ๒๕๖๑ โดยใช้เงินบำรุงของโรงพยาบาลส่งเสริมสุขภาพบ้านหัวถนนซึ่งได้รับการสนับสนุนจากกองทุนสุขภาพตำบล ชะมวง เป็นเงิน จำนวน ๑๓,๓๗๕ บาท(หนึ่งหมื่นสามพันสามร้อยเจ็ดสิบบาทถ้วน)

ลงชื่อ.....  ผู้อนุมัติโครงการ

(นายธนิศ เสริมแก้ว)
นายแพทย์สาธารณสุขจังหวัดพัทลุง

สำเนาถูกต้อง

สำเนาถูกต้อง 

 นางสมศรี แก้วทิพย์
พยาบาลวิชาชีพชำนาญการ
(นายเลอศักดิ์ จันทร์น้อย)
ผอ.รพ.สต.บ้านหัวถนน

กำหนดการ

โครงการให้ความรู้มะเร็งเต้านม มะเร็งปากมดลูกเชิงรุกในพื้นที่ ปิงปประมาณ ๒๕๖๑
โรงพยาบาลส่งเสริมสุขภาพตำบลบ้านหัวถนน ตำบลชะมวง อำเภอควนขนุน จังหวัดพัทลุง

วันที่ ๒๓,๒๔,๒๕ กรกฎาคม พ.ศ.๒๕๖๑

๑๒.๓๐น.-๑๓.๓๐ น. ลงทะเบียน ทดสอบก่อนเรียน

๑๓.๓๐น.-๑๖.๓๐ น. ให้ความรู้เรื่องความสำคัญของการตรวจมะเร็งเต้านม และมะเร็งปากมดลูก
บรรยายการตรวจคัดกรองเพื่อค้นหา มะเร็งปากมดลูกในระยะเริ่มแรก สาธิต
และฝึกปฏิบัติการตรวจมะเร็งเต้านมด้วยตนเอง

โดย นางดารุณี มากแก้ว พยาบาลวิชาชีพชำนาญการ

๑๖.๓๐น.-๑๗.๐๐น. ทดสอบหลังเรียน

หมายเหตุ

พักรับประทานอาหารว่างเวลา ๑๔.๐๐น.-๑๔.๑๕ น.

สำเนาถูกต้อง



สำเนาถูกต้อง

(นายเลิศศักดิ์ จันทรน้อย)

ผอ.รพ.สต.บ้านหัวถนน

(นางสมศรี แก้วทิพย์)

พยาบาลวิชาชีพชำนาญการ

แผนดำเนินงาน

โครงการให้ความรู้มะเร็งเต้านม มะเร็งปากมดลูกเชิงรุกในพื้นที่ ปิงปประมาณ ๒๕๖๑
โรงพยาบาลส่งเสริมสุขภาพตำบลบ้านหัวถนน ตำบลชะมวง อำเภอกวนขนุน จังหวัดพัทลุง

วัน เดือน ปี	จำนวนเป้าหมาย	พื้นที่ดำเนินงาน
๒๓ กรกฎาคม ๒๕๖๑	สตรีอายุ ๓๐-๖๐ ปี หมู่ที่ ๑, ๒, ๑๐ และ ๑๑ ต.ชะมวง จำนวน ๘๖ คน	วัดพิบูลทอง หมู่ที่ ๒ ตำบลชะมวง
๒๔ กรกฎาคม ๒๕๖๑	สตรีอายุ ๓๐-๖๐ ปี หมู่ที่ ๔, ๕ และ ๖ ต.ชะมวง จำนวน ๘๗ คน	ศาลาประจำหมู่บ้านหมู่ที่ ๖ ตำบลชะมวง
๒๕ กรกฎาคม ๒๕๖๑	สตรีอายุ ๓๐-๖๐ ปี หมู่ที่ ๙ และ ๑๓ ต.ชะมวง จำนวน ๘๗ คน	ศาลาประจำหมู่บ้านหมู่ที่ ๙ ตำบลชะมวง

สำเนาถูกต้อง



นายเลอศักดิ์ จันทร์น้อย
ผอ.รพ.สต.สำเนาถูกต้อง



(นางสมศรี แก้วทิพย์)

พยาบาลวิชาชีพชำนาญการ