

ที่ สปสช. ๙.๓๓/๑๘๐๖๘

๑๐ มิถุนายน ๒๕๖๗

เรื่อง รายงานผลการดำเนินงานกองทุนหลักประกันสุขภาพในระดับท้องถิ่นหรือพื้นที่ และการจัดบริการ  
สาธารณสุขสำหรับผู้ป่วยติดบ้านติดเตียงที่มีภาวะพึ่งพิงในชุมชน (LTC) จังหวัดปัตตานี

เรียน ผู้ว่าราชการจังหวัดปัตตานี

สิ่งที่ส่งมาด้วย ๑. ข้อมูลการดำเนินการกองทุนหลักประกันสุขภาพฯ จังหวัดปัตตานี จำนวน ๑ ชุด  
๒. ข้อมูลการดำเนินงานค่าบริการสาธารณสุขผู้ป่วยติดบ้านติดเตียง จำนวน ๑ ชุด  
๓. การใช้เงินกองทุนแก้ปัญหาหมารดาซัด จำนวน ๑ ชุด

ด้วย สำนักงานหลักประกันสุขภาพแห่งชาติ ได้สนับสนุนค่าใช้จ่ายร่วมกับองค์กรปกครองส่วน  
ท้องถิ่น ซึ่งเป็นไปตามความในมาตรา ๔๗ แห่งพระราชบัญญัติหลักประกันสุขภาพแห่งชาติ พ.ศ. ๒๕๔๕  
ในรูปแบบความร่วมมือกับองค์กรปกครองส่วนท้องถิ่น (อปท.) เพื่อให้เกิดการขับเคลื่อนและพัฒนาคุณภาพ  
ชีวิตของประชาชนในระดับพื้นที่ผ่านกองทุนหลักประกันสุขภาพท้องถิ่นและกองทุนดูแลผู้ป่วยติดบ้านติดเตียงที่  
มีภาวะพึ่งพิงในชุมชน (LTC) ซึ่งองค์กรปกครองส่วนท้องถิ่นในจังหวัดปัตตานี ได้เข้าร่วมกองทุนดังกล่าว  
ข้างต้นครบทุกแห่งแล้ว

ในการนี้ สำนักงานหลักประกันสุขภาพแห่งชาติ เขต ๑๒ สงขลา ขอนำส่งสรุปและรายงานผล  
การดำเนินงานกองทุนหลักประกันสุขภาพท้องถิ่นหรือพื้นที่และกองทุนดูแลผู้ป่วยติดบ้านติดเตียงที่มีภาวะ  
พึ่งพิงในชุมชน (LTC) จังหวัดปัตตานี เพื่อทราบและพิจารณาดำเนินการตามที่เห็นสมควร ทั้งนี้หากมี  
ข้อเสนอแนะการประสานความร่วมมือ สำนักงานฯ มีความยินดีร่วมสนับสนุนต่อไป

จึงเรียนมาเพื่อโปรดทราบ

นายสมชาย ใสออง  
รองผู้อำนวยการสำนักงานฯ  
ลงนามโดย: วีระพันธ์ ลีชนะกุล  
หมายเลขเอกสาร: 29c6-270e-d62a

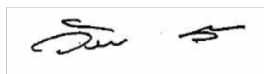

(นายวีระพันธ์ ลีชนะกุล)

ผู้อำนวยการเขต สำนักงานหลักประกันสุขภาพแห่งชาติ เขต ๑๒ สงขลา

กลุ่มภารกิจสร้างเสริมสุขภาพป้องกันโรค และสนับสนุนการพัฒนาระบบบริการปฐมภูมิ

โทร. ๐๗๔-๒๓๓-๘๘๘, โทรสาร. ๐๗๔-๒๓๕๔๙๔

ผู้รับผิดชอบ นายสมชาย ใสอองพันธุ์ โทร ๐๙๘-๒๗๙-๗๗๑๒ E-Mail : somchai.l@nhso.go.th

ข้อมูลการเบิกจ่ายเงินและเงินคงเหลือ ปีงบประมาณ 2567 กองทุนหลักประกันสุขภาพท้องถิ่นหรือพื้นที่ จังหวัดปัตตานี  
(ข้อมูล ณ วันที่ 4 มิถุนายน 2567)

ลำดับ	รหัส กองทุน	ชื่อกองทุน	อำเภอ	ยอดเงินคงเหลือ	สปสข.จัดสรร	อปท.อุดหนุน	ดอกเบี้ย และเงิน รับคืน	รวมเงินปี 2567 ทั้งหมด	รายจ่าย	เงินคงเหลือ
				[1]	[2]	[3]	[4]	[5]=[1]+...+[4]	[6]	[7]=[5]-[6]
1	L7884	"กองทุนสุขภาพตำบล เทศบาลเมืองปัตตานี"	เมืองปัตตานี	4,245,875.48	2,006,955.00	1,003,478.00	41,192.99	7,297,501.47	2,255,267.00	5,042,234.47
2	L3018	"กองทุนสุขภาพตำบล เทศบาลตำบลสุรามิแล"	เมืองปัตตานี	717,680.14	866,565.00	433,283.00	5,263.38	2,022,791.52	976,287.00	1,046,504.52
3	L3014	"กองทุนสุขภาพตำบล อบต.บาราโหม"	เมืองปัตตานี	52,778.56	152,100.00	61,000.00	1,978.02	267,856.58	134,207.00	133,649.58
4	L3011	"กองทุนสุขภาพตำบล อบต.ตะลุโบะ"	เมืองปัตตานี	133,347.50	403,290.00	200,000.00	13,600.00	750,237.50	446,411.00	303,826.50
5	L3015	"กองทุนสุขภาพตำบล อบต.บาราเฮาะ"	เมืองปัตตานี	771,356.21	ไม่ได้รับจัดสรร	-	4,905.64	776,261.85	499,470.00	276,791.85
6	L3012	"กองทุนหลักประกันสุขภาพอบต.ตันหยงลูโละ"	เมืองปัตตานี	23,759.02	317,160.00	140,000.00	3,400.00	484,319.02	340,900.00	143,419.02
7	L3013	"กองทุนหลักประกันสุขภาพ อบต.บานา"	เมืองปัตตานี	790,664.37	974,025.00	490,000.00	22,916.99	2,277,606.36	1,634,788.00	642,818.36
8	L3010	"กองทุนสุขภาพตำบล อบต.คลองมาบิง"	เมืองปัตตานี	20,441.38	181,215.00	75,000.00	3,542.29	280,198.67	221,210.00	58,988.67
9	L3017	"กองทุนสุขภาพตำบล อบต.ปยุต"	เมืองปัตตานี	92,347.08	348,210.00	200,000.00	7,137.03	647,694.11	526,027.00	121,667.11
10	L3016	"กองทุนสุขภาพตำบล อบต.ปะกาชะรัง"	เมืองปัตตานี	75,039.26	288,585.00	144,300.00	-	507,924.26	433,035.00	74,889.26
11	L3009	"กองทุนสุขภาพตำบล อบต.กะมียอ"	เมืองปัตตานี	37,309.08	228,195.00	100,000.00	6,954.42	372,458.50	349,675.00	22,783.50
12	L3020	"กองทุนสุขภาพตำบล อบต.ม่วงเตี้ย"	แม่ลาน	157,803.69	309,960.00	124,000.00	10,215.62	601,979.31	413,805.00	188,174.31
13	L3019	"กองทุนสุขภาพตำบล อบต.ป่าไร่"	แม่ลาน	49,704.48	319,320.00	128,300.00	4,803.29	502,127.77	362,983.00	139,144.77
14	L3021	"กองทุนสุขภาพตำบล อบต.แม่ลาน"	แม่ลาน	29,193.08	174,825.00	73,000.00	2,400.00	279,418.08	204,700.00	74,718.08
15	L2982	"กองทุนสุขภาพตำบล อบต.บางโคระ"	โคกโพธิ์	32,379.89	121,275.00	50,000.00	557.77	204,212.66	-	204,212.66
16	L8418	"กองทุนสุขภาพตำบล อบต.นาเกตุ"	โคกโพธิ์	81,020.48	346,095.00	200,000.00	707.99	627,823.47	-	627,823.47
17	L8015	"กองทุนสุขภาพตำบล เทศบาลตำบลนาประดู่"	โคกโพธิ์	295,680.64	138,555.00	ยังไม่สมทบเงิน	860.00	435,095.64	92,033.00	343,062.64
18	L2975	"กองทุนสุขภาพตำบล อบต.โคกโพธิ์"	โคกโพธิ์	184,182.44	339,030.00	169,515.00	1,099.00	693,826.44	198,050.00	495,776.44
19	L8282	"กองทุนสุขภาพตำบล เทศบาลตำบลโคกโพธิ์"	โคกโพธิ์	160,904.02	151,515.00	ยังไม่สมทบเงิน	-	312,419.02	100,305.00	212,114.02

ลำดับ	รหัสกองทุน	ชื่อกองทุน	อำเภอ	ยอดเงินคงเหลือ	สปสข.จัดสรร	อปท.อุดหนุน	ดอกเบี้ย และเงิน	รวมเงินปี 2567	รายจ่าย	เงินคงเหลือ
				ยกมา			รับคืน	ทั้งหมด		
				[1]	[2]	[3]	[4]	[5]=[1]+...+[4]	[6]	[7]=[5]-[6]
20	L2985	"กองทุนสุขภาพตำบล เทศบาลตำบลมะกรูด"	โคกโพธิ์	162,080.81	266,310.00	106,524.00	-	534,914.81	219,375.00	315,539.81
21	L2983	"กองทุนสุขภาพตำบล อบต.ปากล่อ"	โคกโพธิ์	126,605.76	302,715.00	121,086.00	5,000.00	555,406.76	241,545.00	313,861.76
22	L2978	"กองทุนหลักประกันสุขภาพตำบล อบต.ท่าเรือ"	โคกโพธิ์	15,258.08	229,725.00	88,668.00	33,605.11	367,256.19	209,050.00	158,206.19
23	L2977	"กองทุนสุขภาพตำบล อบต.ทรายขาว"	โคกโพธิ์	168,043.40	188,685.00	100,000.00	-	456,728.40	267,556.00	189,172.40
24	L2979	"กองทุนสุขภาพตำบล อบต.ทุ่งปลา"	โคกโพธิ์	21,239.41	169,560.00	70,000.00	2,296.83	263,096.24	174,375.00	88,721.24
25	L2981	"กองทุนสุขภาพตำบล อบต.นาประดู่"	โคกโพธิ์	311,006.74	281,430.00	140,175.00	2,624.05	735,235.79	587,170.00	148,065.79
26	L2976	"กองทุนสุขภาพตำบล อบต.ช้างให้ตก"	โคกโพธิ์	180,030.45	136,620.00	60,000.00	23,768.39	400,418.84	332,914.00	67,504.84
27	L2974	"กองทุนสุขภาพตำบล อบต.ควนโนรี"	โคกโพธิ์	6,425.56	241,155.00	97,000.00	128,139.00	472,719.56	403,112.00	69,607.56
28	L2984	"กองทุนสุขภาพตำบล อบต.ป่าบอน"	โคกโพธิ์	14,135.10	199,710.00	80,000.00	370.32	294,215.42	287,850.00	6,365.42
29	L3022	"กองทุนสุขภาพตำบล อบต.คอนทราย"	ไม้แก่น	67,676.46	153,765.00	153,765.00	-	375,206.46	157,298.65	217,907.81
30	L3024	"กองทุนสุขภาพตำบล อบต.ไทรทอง"	ไม้แก่น	144,884.12	219,240.00	100,000.00	368.18	464,492.30	273,235.00	191,257.30
31	L3023	"กองทุนสุขภาพตำบล อบต.ตะโกละไกรทอง"	ไม้แก่น	89,990.10	215,775.00	86,500.00	60,807.02	453,072.12	270,189.00	182,883.12
32	L2972	"กองทุนสุขภาพตำบล อบต.ตะโกละดีรามัน"	กะพ้อ	153,880.65	239,760.00	100,000.00	984.92	494,625.57	179,065.00	315,560.57
33	L2973	"กองทุนสุขภาพตำบล อบต.ปล่องหอย"	กะพ้อ	82,244.00	346,005.00	142,000.00	4,050.85	574,299.85	387,570.50	186,729.35
34	L2971	"กองทุนสุขภาพตำบล อบต.กะรุปี"	กะพ้อ	88,581.20	281,520.00	113,000.00	50,313.19	533,414.39	455,795.55	77,618.84
35	L2987	"กองทุนสุขภาพตำบล อบต.น้ำดำ"	ทุ่งยางแดง	255,084.60	205,650.00	ยังไม่สมทบเงิน	3,000.00	463,734.60	131,500.00	332,234.60
36	L2988	"กองทุนสุขภาพตำบล อบต.ปากู"	ทุ่งยางแดง	270,861.29	372,285.00	ยังไม่สมทบเงิน	-	643,146.29	217,020.00	426,126.29
37	L2986	"กองทุนสุขภาพตำบล อบต.ตะโกละมะนา"	ทุ่งยางแดง	219,161.94	175,680.00	ยังไม่สมทบเงิน	677.94	395,519.88	148,009.00	247,510.88
38	L2989	"กองทุนสุขภาพตำบล อบต.พิเทน"	ทุ่งยางแดง	172,528.76	406,035.00	ยังไม่สมทบเงิน	21,060.00	599,623.76	616,411.00	(16,787.24)
39	L2991	"กองทุนสุขภาพตำบล อบต.คอกกระบือ"	ปะนาเระ	37,778.82	79,875.00	ยังไม่สมทบเงิน	96.44	117,750.26	-	117,750.26
40	L2997	"กองทุนสุขภาพตำบล อบต.บ้านน้ำบ่อ"	ปะนาเระ	206,115.83	285,705.00	130,000.00	819.50	622,640.33	125,820.00	496,820.33

ลำดับ	รหัสกองทุน	ชื่อกองทุน	อำเภอ	ยอดเงินคงเหลือ	สปช.จัดสรร	อปท.อุดหนุน	ดอกเบี้ย และเงิน	รวมเงินปี 2567	รายจ่าย	เงินคงเหลือ
				ยกมา			รับคืน	ทั้งหมด		
				[1]	[2]	[3]	[4]	[5]=[1]+...+[4]	[6]	[7]=[5]-[6]
41	L2990	"กองทุนสุขภาพตำบล อบต.ควน"	ปะนาเระ	222,308.31	106,740.00	100,000.00	679.99	429,728.30	126,580.00	303,148.30
42	L2996	"กองทุนสุขภาพตำบล อบต.บ้านนอก"	ปะนาเระ	48,557.21	195,435.00	195,165.00	1,348.22	440,505.43	184,988.00	255,517.43
43	L2994	"กองทุนสุขภาพตำบล อบต.ทำนน้ำ"	ปะนาเระ	55,209.08	213,840.00	85,536.00	28,184.09	382,769.17	173,228.00	209,541.17
44	L2995	"กองทุนสุขภาพตำบล อบต.บ้านกลาง"	ปะนาเระ	73,800.62	374,625.00	149,850.00	607.51	598,883.13	329,815.00	269,068.13
45	L8419	"กองทุนสุขภาพตำบล อบต.ดอน"	ปะนาเระ	165,977.12	165,420.00	100,000.00	3,799.21	435,196.33	317,217.00	117,979.33
46	L2998	"กองทุนสุขภาพตำบล เทศบาลตำบลพ้อมิ่ง"	ปะนาเระ	53,686.76	153,427.50	75,000.00	1,007.67	283,121.93	212,430.00	70,691.93
47	L2993	"กองทุนสุขภาพตำบล อบต.ทำข้าม"	ปะนาเระ	11,325.01	92,160.00	40,000.00	135.24	143,620.25	110,168.00	33,452.25
48	L6999	"กองทุนสุขภาพตำบล เทศบาลตำบลปะนาเระ"	ปะนาเระ	42,612.23	485,235.00	242,617.50	497.23	770,961.96	610,230.00	160,731.96
49	L3005	"กองทุนสุขภาพตำบล อบต.กลาง"	มายอ	144,815.96	321,840.00	129,000.00	-	595,655.96	50,750.00	544,905.96
50	L3008	"กองทุนสุขภาพตำบล อบต.สาคอบน"	มายอ	57,636.74	258,660.00	110,000.00	-	426,296.74	137,655.00	288,641.74
51	L3001	"กองทุนสุขภาพตำบล อบต.เกาะจัน"	มายอ	90,990.54	234,945.00	100,000.00	14,104.72	440,040.26	174,075.00	265,965.26
52	L3004	"กองทุนสุขภาพตำบล อบต.ปะโค"	มายอ	257,112.57	315,090.00	126,036.00	-	698,238.57	301,650.00	396,588.57
53	L7001	"กองทุนสุขภาพตำบล เทศบาลตำบลมายอ"	มายอ	109,918.52	221,400.00	ยังไม่สมทบเงิน	-	331,318.52	188,060.50	143,258.02
54	L3007	"กองทุนสุขภาพตำบล อบต.สะก้า"	มายอ	25,628.76	215,505.00	90,000.00	445.80	331,579.56	195,275.00	136,304.56
55	L3000	"กองทุนสุขภาพตำบล อบต.กระหวะ"	มายอ	57,778.24	174,645.00	69,858.00	7,998.65	310,279.89	183,760.00	126,519.89
56	L3003	"กองทุนสุขภาพตำบล อบต.ถนน"	มายอ	82,971.62	181,980.00	73,000.00	511.24	338,462.86	205,095.00	133,367.86
57	L2999	"กองทุนสุขภาพตำบล อบต.กระเสาะ"	มายอ	7,329.67	171,135.00	70,000.00	-	248,464.67	160,370.00	88,094.67
58	L3006	"กองทุนสุขภาพตำบล อบต.ลุโปะฮิโร"	มายอ	1,711,130.99	ไม่ได้รับจัดสรร	-	-	1,711,130.99	1,116,666.00	594,464.99
59	L3002	"กองทุนสุขภาพตำบล อบต.ตรัง"	มายอ	1,737.91	148,455.00	59,382.00	95.20	209,670.11	205,050.00	4,620.11
60	L3027	"กองทุนสุขภาพตำบล อบต.เขาตูม"	ยะรัง	2,033,579.53	ไม่ได้รับจัดสรร	-	6,400.00	2,039,979.53	102,040.00	1,937,939.53
61	L3025	"กองทุนสุขภาพตำบล อบต.กระโด"	ยะรัง	1,224.55	225,765.00	91,000.00	-	317,989.55	42,050.00	275,939.55

ลำดับ	รหัส กองทุน	ชื่อกองทุน	อำเภอ	ยอดเงินคงเหลือ	สปสช.จัดสรร	อปท.อุดหนุน	ดอกเบี้ย และเงิน	รวมเงินปี 2567	รายจ่าย	เงินคงเหลือ
				ยกมา			รับคืน	ทั้งหมด		
				[1]	[2]	[3]	[4]	[5]=[1]+...+[4]	[6]	[7]=[5]-[6]
62	L3030	"กองทุนสุขภาพตำบล อบต.ปทุมดี"	ยะรัง	233,779.85	290,970.00	145,485.00	1,142.03	671,376.88	256,583.00	414,793.88
63	L3036	"กองทุนสุขภาพตำบล อบต.สนอ"	ยะรัง	110,878.71	246,150.00	98,460.00	424.77	455,913.48	196,565.00	259,348.48
64	L8286	"กองทุนสุขภาพตำบล เทศบาลตำบลยะรัง"	ยะรัง	155,515.33	231,795.00	115,900.00	13,000.00	516,210.33	230,451.00	285,759.33
65	L3029	"กองทุนสุขภาพตำบล อบต.ประจัน"	ยะรัง	53,204.54	384,840.00	150,000.00	-	588,044.54	300,080.00	287,964.54
66	L3034	"กองทุนสุขภาพตำบล อบต.วัด"	ยะรัง	56,057.51	251,280.00	110,000.00	16,172.96	433,510.47	224,665.00	208,845.47
67	L3032	"กองทุนสุขภาพตำบล อบต.ยะรัง"	ยะรัง	342,232.47	320,085.00	300,000.00	7,520.00	969,837.47	558,550.00	411,287.47
68	L3035	"กองทุนสุขภาพตำบล อบต.เสดากวา"	ยะรัง	529,312.89	380,385.00	190,193.00	2,901.87	1,102,792.76	691,965.00	410,827.76
69	L3026	"กองทุนสุขภาพตำบล อบต.กอลำ"	ยะรัง	134,635.46	292,005.00	200,000.00	511.53	627,151.99	472,680.00	154,471.99
70	L3033	"กองทุนสุขภาพตำบล อบต.ระแว้ง"	ยะรัง	171,798.14	219,870.00	90,000.00	-	481,668.14	369,345.00	112,323.14
71	L3031	"กองทุนสุขภาพตำบล อบต.เมามะวี"	ยะรัง	65,785.12	502,515.00	260,000.00	713.20	829,013.32	720,356.00	108,657.32
72	L3028	"กองทุนสุขภาพตำบล อบต.คลองใหม่"	ยะรัง	7,937.37	241,740.00	100,000.00	289.45	349,966.82	307,154.00	42,812.82
73	L3045	"กองทุนสุขภาพตำบล อบต.ปายามัง"	ยะหริ่ง	221,774.43	169,605.00	90,000.00	703.35	482,082.78	-	482,082.78
74	L3039	"กองทุนสุขภาพตำบล อบต.ตะโละ"	ยะหริ่ง	16,140.19	244,485.00	97,794.00	23,313.33	381,732.52	-	381,732.52
75	L3041	"กองทุนสุขภาพตำบล อบต.ตันหยงดालอ"	ยะหริ่ง	154,384.54	157,905.00	65,000.00	672.69	377,962.23	6,500.00	371,462.23
76	L8284	"กองทุนสุขภาพตำบล เทศบาลตำบลยะหริ่ง"	ยะหริ่ง	420,075.19	282,690.00	141,345.00	1,525.62	845,635.81	99,725.00	745,910.81
77	L8285	"กองทุนสุขภาพตำบล เทศบาลตำบลตันหยง"	ยะหริ่ง	294,362.03	128,970.00	60,000.00	1,205.63	484,537.66	74,526.00	410,011.66
78	L3037	"กองทุนสุขภาพตำบล อบต.จะรัง"	ยะหริ่ง	406,972.16	238,860.00	100,000.00	4,649.73	750,481.89	152,160.00	598,321.89
79	L7008	"กองทุนสุขภาพตำบล เทศบาลตำบลบางปู"	ยะหริ่ง	949,309.78	473,220.00	236,610.00	800.00	1,659,939.78	366,406.00	1,293,533.78
80	L3043	"กองทุนสุขภาพตำบล อบต.ตาลีอ้ายร์"	ยะหริ่ง	84,040.87	189,675.00	76,000.00	4,010.00	353,725.87	119,495.00	234,230.87
81	L3050	"กองทุนสุขภาพตำบล อบต.หนองแรด"	ยะหริ่ง	49,204.62	164,835.00	66,000.00	-	280,039.62	122,750.00	157,289.62
82	L3044	"กองทุนสุขภาพตำบล อบต.บาไลัย"	ยะหริ่ง	269,495.62	206,460.00	82,600.00	937.95	559,493.57	259,050.00	300,443.57

ลำดับ	รหัสกองทุน	ชื่อกองทุน	อำเภอ	ยอดเงินคงเหลือ	สปสข.จัดสรร	อปท.อุดหนุน	ดอกเบี้ย และเงิน	รวมเงินปี 2567	รายจ่าย	เงินคงเหลือ
				ยกมา			รับคืน	ทั้งหมด		
				[1]	[2]	[3]	[4]	[5]=[1]+...+[4]	[6]	[7]=[5]-[6]
83	L3051	"กองทุนหลักประกันสุขภาพอบต.แหลมโพธิ์"	ยะหริ่ง	405,253.01	475,875.00	ยังไม่สมทบเงิน	-	881,128.01	522,114.00	359,014.01
84	L8420	"กองทุนสุขภาพตำบล อบต.ตะโละกาโปรี"	ยะหริ่ง	158,374.01	410,040.00	205,020.00	-	773,434.01	506,985.00	266,449.01
85	L3048	"กองทุนสุขภาพตำบล อบต.ราตาป็นยัง"	ยะหริ่ง	45,331.74	211,905.00	84,762.00	-	341,998.74	247,820.00	94,178.74
86	L3046	"กองทุนสุขภาพตำบล อบต.มะนังยง"	ยะหริ่ง	42,531.50	169,940.00	60,786.00	1,921.03	275,178.53	197,620.00	77,558.53
87	L3049	"กองทุนสุขภาพตำบล อบต.สาบั้น"	ยะหริ่ง	202,193.62	127,035.00	50,814.00	4,380.00	384,422.62	315,775.00	68,647.62
88	L3038	"กองทุนสุขภาพตำบล เทศบาลตำบลคอหลัง"	ยะหริ่ง	3,334.93	141,030.00	57,000.00	162.65	201,527.58	172,225.00	29,302.58
89	L3042	"กองทุนสุขภาพตำบล อบต.ตาแกะ"	ยะหริ่ง	18,621.78	198,090.00	79,866.00	1,800.00	298,377.78	263,683.00	34,694.78
90	L3047	"กองทุนสุขภาพตำบล อบต.ยามู"	ยะหริ่ง	221,932.42	141,885.00	ยังไม่สมทบเงิน	-	363,817.42	198,817.00	165,000.42
91	L3053	"กองทุนหลักประกันสุขภาพ อบต.ตะบึง"	สายบุรี	21,828.50	311,220.00	125,000.00	4,640.34	462,688.84	25,900.00	436,788.84
92	L7010	"กองทุนหลักประกันสุขภาพเทศบาลเมืองตะลุม്പัน"	สายบุรี	1,922,811.58	ไม่ได้รับจัดสรร	-	7,467.91	1,930,279.49	157,220.00	1,773,059.49
93	L3059	"กองทุนสุขภาพตำบล อบต.มะนังดาลำ"	สายบุรี	902,180.62	345,285.00	ยังไม่สมทบเงิน	2,309.43	1,249,775.05	241,890.00	1,007,885.05
94	L3054	"กองทุนสุขภาพตำบล เทศบาลตำบลเตระบอน"	สายบุรี	411,786.68	473,310.00	236,655.00	1,649.12	1,123,400.80	240,473.00	882,927.80
95	L3052	"กองทุนสุขภาพตำบล อบต.กะคูนง"	สายบุรี	2,267.38	253,440.00	120,000.00	-	375,707.38	92,298.00	283,409.38
96	L3056	"กองทุนสุขภาพตำบล อบต.บือระ"	สายบุรี	190,568.38	149,985.00	61,000.00	505.67	402,059.05	170,311.00	231,748.05
97	L3058	"กองทุนสุขภาพตำบล อบต.แป้น"	สายบุรี	34,034.99	224,325.00	90,000.00	492.92	348,852.91	203,100.00	145,752.91
98	L3055	"กองทุนสุขภาพตำบล อบต.บางเก่า"	สายบุรี	56,934.66	171,270.00	68,598.00	314.89	297,117.55	217,120.00	79,997.55
99	L3057	"กองทุนสุขภาพตำบล อบต.ปะเสยะวอ"	สายบุรี	36,214.12	398,205.00	199,103.00	4,551.22	638,073.34	473,450.00	164,623.34
100	L3060	"กองทุนสุขภาพตำบล อบต.ชะหาร"	สายบุรี	522,248.92	ไม่ได้รับจัดสรร	-	5,682.25	527,931.17	469,048.00	58,883.17
101	L3071	"กองทุนสุขภาพตำบล อบต.ลิปะสะโจ"	หนองจิก	53,866.98	163,890.00	67,000.00	417.84	285,174.82	104,729.00	180,445.82
102	L3067	"กองทุนสุขภาพตำบล อบต.บางเขา"	หนองจิก	183,895.88	306,945.00	122,778.00	32,232.26	645,851.14	304,657.00	341,194.14
103	L3068	"กองทุนสุขภาพตำบล อบต.บางตาวา"	หนองจิก	182,890.92	175,590.00	70,300.00	723.84	429,504.76	227,885.00	201,619.76

ลำดับ	รหัส กองทุน	ชื่อกองทุน	อำเภอ	ยอดเงินคงเหลือ	สปสข.จัดสรร	อปท.อุดหนุน	ดอกเบี้ย และเงิน	รวมเงินปี 2567	รายจ่าย	เงินคงเหลือ
				ยกมา			รับคืน	ทั้งหมด		
				[1]	[2]	[3]	[4]	[5]=[1]+...+[4]	[6]	[7]=[5]-[6]
104	L3069	"กองทุนสุขภาพตำบล อบต.ปุโละปุโย"	หนองจิก	344.04	377,820.00	188,910.00	1,916.14	568,990.18	323,170.00	245,820.18
105	L3066	"กองทุนสุขภาพตำบล อบต.ท่ากำชำ"	หนองจิก	77,557.82	356,850.00	142,740.00	2,986.64	580,134.46	329,581.00	250,553.46
106	L8283	"กองทุนสุขภาพตำบล เทศบาลตำบลหนองจิก"	หนองจิก	52,446.37	281,160.00	141,000.00	832.04	475,438.41	294,880.00	180,558.41
107	L3061	"กองทุนสุขภาพตำบล อบต.เกาะเปาะ"	หนองจิก	53,403.44	150,480.00	60,228.00	3,626.73	267,738.17	178,460.00	89,278.17
108	L7012	"กองทุนสุขภาพตำบล เทศบาลตำบลบ่อทอง"	หนองจิก	657,968.05	729,675.00	364,840.00	2,917.30	1,755,400.35	1,393,970.00	361,430.35
109	L8421	"กองทุนสุขภาพตำบล อบต.คาโตะ"	หนองจิก	48,935.95	141,390.00	141,390.00	1,600.00	333,315.95	277,145.00	56,170.95
110	L3063	"กองทุนสุขภาพตำบล อบต.ดอนรัก"	หนองจิก	77,980.99	261,720.00	120,000.00	37,560.00	497,260.99	417,240.00	80,020.99
111	L3062	"กองทุนสุขภาพตำบล อบต.คอลตันหยง"	หนองจิก	98,661.12	280,620.00	140,400.00	896.00	520,577.12	462,937.00	57,640.12
112	L3070	"กองทุนสุขภาพตำบล อบต.ยาบี"	หนองจิก	4,684.95	180,765.00	107,120.00	235.64	292,805.59	265,595.00	27,210.59
113	L3065	"กองทุนสุขภาพตำบล อบต.ตุง"	หนองจิก	114,835.89	319,680.00	127,872.00	2,881.26	565,269.15	397,170.00	168,099.15
รวมเงินจังหวัดปัตตานี				27,533,229.88	30,468,147.50	13,195,607.50	740,528.17	71,937,513.05	35,223,440.20	36,714,072.85

## ความก้าวหน้าการเบิกจ่ายเงินกองทุนหลักประกันสุขภาพระดับพื้นที่ จ.ปัตตานี ปีงบประมาณ 2567

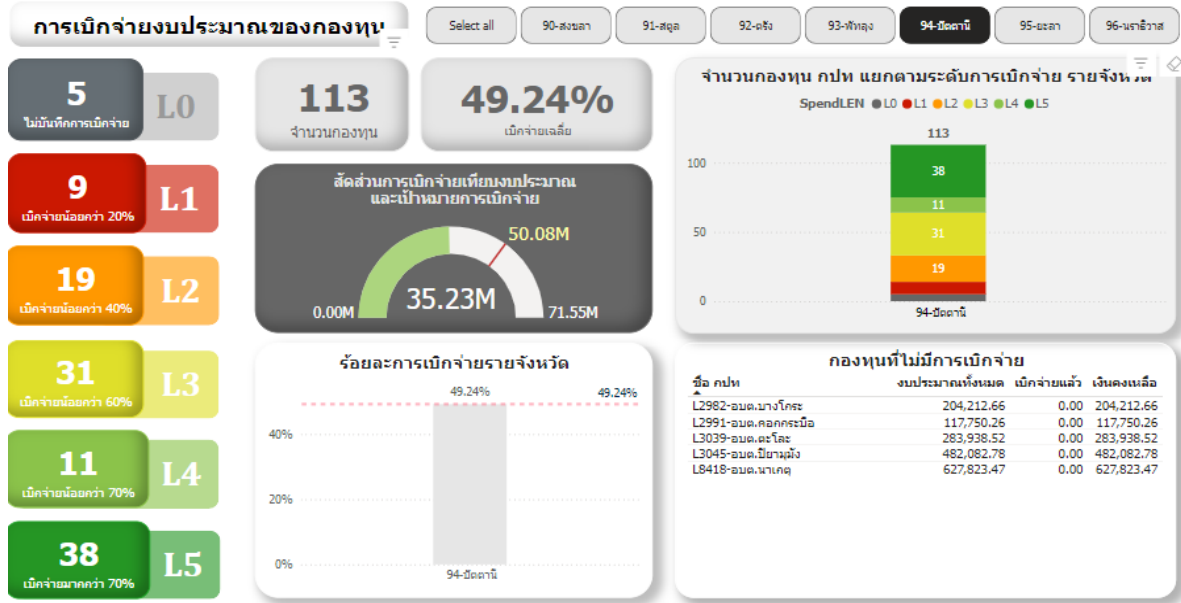

(ข้อมูล ณ วันที่ 4 มิถุนายน 2567จาก<https://songkhla.nhso.go.th/mis/obt12.php>)

ผลงานเบิกจ่ายจังหวัดปัตตานี จำนวน 113 กองทุน (ระหว่าง ตุลาคม 2566 - พฤษภาคม 2567) พบว่า เบิกจ่ายแล้ว 35.23 ล้านบาทจาก 71.55 ล้านบาท หรือคิดเป็นร้อยละ 49.24 ของวงเงินทั้งหมด มีเงินคงเหลือ จำนวน 36.32 ล้านบาท อยู่ลำดับที่ 7 ของเขต หากแบ่งเป็นการเบิกตามระดับ พบว่า

ไม่เบิกจ่ายเลย	เบิกน้อยกว่า 20%	เบิกน้อยกว่า 40%	เบิกน้อยกว่า 60%	เบิกร้อยกว่า 70%	เบิกมากกว่า 70%
5 แห่ง (อบต.บางโคระ อบต.คอกกระเบื้อง, อบต.ตะโล๊ะ , อบต.ปายามูมิง , อบต.นาเกตุ	9 แห่ง	19 แห่ง	31 แห่ง	11 แห่ง	38 แห่ง

การดำเนินโครงการสำคัญผ่านกองทุนฯ

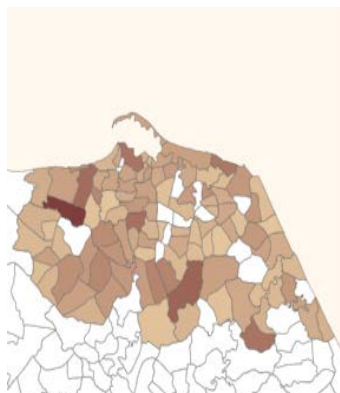

ประเภทโครงการ	จำนวนกองทุน	จำนวนโครงการ	จำนวนกลุ่มเป้าหมาย (คน)	จำนวนงบประมาณ (ล้านบาท)
พัฒนาการเด็ก	79	211	15,430	5.75
แว่นสายตาเด็ก	0	0	0	0
แว่นตาผู้สูงอายุ	8	8	1,390	0.513
ส่งเสริมโภชนาการ	56	96	6,470	2.54
มะเร็งปากมดลูก	15	19	2,190	0.335
หญิงตั้งครรภ์	40	57	3,510	1.32

องค์กรปกครองส่วนท้องถิ่นที่รับผิดชอบการบริหารกองทุนฯ สามารถสนับสนุนการดำเนินโครงการของหน่วยบริการ (โรงพยาบาลชุมชน คลินิกแพทย์ ร้านยา คลินิกพยาบาล ) สำนักงานสาธารณสุขอำเภอ หน่วยงานอื่น กลุ่มองค์กรประชาชน ชมรม เป็นต้น เพื่อดำเนินโครงการด้านสุขภาพตามปัญหาของพื้นที่ต่อไป



## การบริหารค่าบริการสาธารณสุขสำหรับผู้ป่วยติดบ้านติดเตียงที่มีภาวะพึ่งพิงในชุมชน (LTC)

ค่าบริการสาธารณสุขสำหรับผู้ที่มีภาวะพึ่งพิง(ค่าบริการ LTC) เป็นค่าใช้จ่ายสำหรับดูแลผู้ที่มีภาวะพึ่งพิงที่เป็นประชาชนไทยทุกคน มีเป้าหมายให้ผู้ที่มีภาวะพึ่งพิงได้รับบริการดูแลระยะด้านสาธารณสุขสำหรับผู้ที่มีภาวะพึ่งพิงตามชุดสิทธิประโยชน์ที่บ้านหรือในชุมชน เป็นการดูแลต่อเนื่องจนครบ 12 เดือน โดยหน่วยบริการ สถานบริการหรือศูนย์พัฒนาคุณภาพชีวิตผู้สูงอายุที่เชื่อมโยงบริการทางสังคมและการมีส่วนร่วมของทุกภาคส่วนอย่างเป็นระบบ

สิทธิประโยชน์ ประกอบด้วย การประเมินก่อนให้บริการและการวางแผนการดูแลรายบุคคล( Care Plan ) การให้บริการการดูแลด้านสาธารณสุขระยะยาวโดยทีมบุคลากรสาธารณสุข (ทีมหมอครอบครัว) กิจกรรมตาม Care plan การบริการดูแลที่บ้าน/ชุมชน ให้คำแนะนำแก่ญาติหรือผู้ดูแล โดยผู้ช่วยผู้ดูแล Caregiver หรือเครือข่ายจิตอาสา การจัดหาอุปกรณ์ทางการแพทย์ และประเมินผลการดูแลและปรับแผนการดูแล

ในพื้นที่ภาคใต้ตอนล่าง(เขต 12) มีจำนวนองค์กรปกครองส่วนท้องถิ่นทั้งสิ้นจำนวน 617 แห่ง สมัครเข้าร่วมกองทุนการดูแลผู้ที่มีภาวะพึ่งพิง (LTC) ครบแล้วทุกแห่ง แต่มีจำนวนกองทุนที่ดำเนินงาน(มีการอนุมัติแคร่แพลน)เพียง 401 แห่งคิดเป็นร้อยละ 64.99

**จังหวัดปัตตานี** มีจำนวนองค์กรปกครองส่วนท้องถิ่นทั้งสิ้นจำนวน 113 แห่ง แต่มีจำนวนกองทุนที่ดำเนินงานเพียง 67 แห่งคิดเป็นร้อยละ 59.29

ตาราง 1 แสดงการดำเนินงานการดูแลด้านสาธารณสุขระยะยาว(LTC) จำแนกรายอำเภอ ปีงบประมาณ 2567

ลำดับ	อำเภอ	ยังไม่ดำเนินการ		ดำเนินการแล้ว		รวม
		ไม่มีรายชื่อ	มีรายชื่อ	ยังไม่เบิกจ่ายงบ	เบิกจ่ายงบแล้ว	
1	เมืองปัตตานี	0	1	1	9	11
2	โคกโพธิ์	0	7	2	5	14
3	หนองจิก	0	2	6	5	13
4	ปะนาเระ	2	5	1	2	10
5	มายอ	0	7	1	3	11
6	ทุ่งยางแดง	0	3	1	0	4
7	สายบุรี	4	2	1	3	10
8	ไม้แก่น	0	3	0	0	3
9	ยะหริ่ง	1	6	2	9	18
10	ยะรัง	1	1	2	9	13
11	กะพ้อ	0	1	1	1	3
12	แม่ลาน	0	0	1	2	3
	<b>รวมจังหวัด</b>	<b>8</b>	<b>38</b>	<b>19</b>	<b>48</b>	<b>113</b>

ที่มา <https://ltcnew.nhso.go.th/Default> เข้าถึงเมื่อ วันที่ 1 มิถุนายน 2567

ตาราง 2 แสดงจำนวนและร้อยละเงินคงเหลือเปรียบเทียบกับยอดยกมารวมกับรายรับในปี

ลำดับ	อำเภอ	ยอดยกมา	รายรับ	รายจ่าย	คงเหลือ	คิดเป็นร้อยละ
1	เมืองปัตตานี	451,604.22	1,201,044.75	1,209,030.00	443,618.97	26.84
2	โคกโพธิ์	1,157,516.43	268,433.90	568,250.00	857,700.33	60.15
3	หนองจิก	229,199.69	961,071.86	594,000.00	596,271.55	50.10
4	ปะนาเระ	571,014.41	55,513.38	117,897.00	508,630.79	81.18
5	มายอ	518,588.25	49,256.24	58,780.00	509,064.49	89.65
6	ทุ่งยางแดง	336,471.61	837.83	-	337,309.44	100.00
7	สายบุรี	791,125.58	388,154.78	434,375.00	744,905.36	63.17
8	ไม้แก่น	315,418.59	785.41	-	316,204.00	100.00
9	ยะหริ่ง	433,420.13	630,885.84	551,976.00	512,329.97	48.14
10	ยะรัง	160,755.29	1,291,098.12	1,259,910.00	191,943.41	13.22
11	กะพ้อ	276,864.95	72,604.83	119,816.00	229,653.78	65.71
12	แม่ลาน	181,330.05	198,262.76	187,200.00	192,392.81	50.68
	รวมจังหวัด	5,423,309.20	5,117,949.70	5,101,234.00	5,440,024.90	51.61

#### แนวทางดำเนินงาน

1. ประสาน อปท จำนวน 8 แห่ง เร่งรัดการสำรวจรายชื่อผู้ที่มีภาวะพึ่งพิง
2. ประสาน อปท จำนวน 38 แห่ง เร่งรัดการจัดทำแผนการดูแลรายบุคคลเพื่อดำเนินการดูแลผู้ที่มีภาวะพึ่งพิง
3. ประสาน อปท. จำนวน 19 แห่ง เร่งรัดการเบิกจ่ายให้หน่วยจัดบริการเพื่อดำเนินการดูแลผู้ที่มีภาวะพึ่งพิงต่อไป

ข้อมูลเมื่อวันที่ 1 มิถุนายน 2567



ตาราง 4 (ต่อ) รายชื่อ องค์กรปกครองส่วนท้องถิ่นที่ไม่มีการเสนอแผนการดูแล(careplan)ในระบบ

ลำดับ	จังหวัด	อำเภอ	กองทุน
29	ปัตตานี	ยะหริ่ง	กองทุนผู้สูงอายุที่มีภาวะพึ่งพิงองค์การบริหารส่วนตำบลตันหยงดालอ
30	ปัตตานี	ยะหริ่ง	กองทุนผู้สูงอายุที่มีภาวะพึ่งพิงองค์การบริหารส่วนตำบลบาโลย
31	ปัตตานี	ยะหริ่ง	กองทุนผู้สูงอายุที่มีภาวะพึ่งพิงองค์การบริหารส่วนตำบลปิยามูมั่ง
32	ปัตตานี	ยะหริ่ง	กองทุนผู้สูงอายุที่มีภาวะพึ่งพิงองค์การบริหารส่วนตำบลราตาปันยัง
33	ปัตตานี	ยะหริ่ง	กองทุนผู้สูงอายุที่มีภาวะพึ่งพิงองค์การบริหารส่วนตำบลสาบัน)
34	ปัตตานี	ยะหริ่ง	กองทุนผู้สูงอายุที่มีภาวะพึ่งพิงองค์การบริหารส่วนตำบลหนองแรต
35	ปัตตานี	สายบุรี	กองทุนผู้สูงอายุที่มีภาวะพึ่งพิงเทศบาลตำบลตราบอบน)
36	ปัตตานี	สายบุรี	กองทุนผู้สูงอายุที่มีภาวะพึ่งพิงองค์การบริหารส่วนตำบลแป้น
37	ปัตตานี	หนองจิก	กองทุนผู้สูงอายุที่มีภาวะพึ่งพิงองค์การบริหารส่วนตำบลคอลลตันหยง
38	ปัตตานี	หนองจิก	กองทุนผู้สูงอายุที่มีภาวะพึ่งพิงองค์การบริหารส่วนตำบลบางตาวา)

ตาราง 5 รายชื่อองค์กรปกครองส่วนท้องถิ่นที่อนุมัติแผนการดูแล(careplan)แต่ยังไม่เบิกจ่ายงบประมาณ

ลำดับ	จังหวัด	อำเภอ	กองทุน
1	ปัตตานี	กะพ้อ	กองทุนผู้สูงอายุที่มีภาวะพึ่งพิงองค์การบริหารส่วนตำบลปล่องหอย
2	ปัตตานี	โคกโพธิ์	กองทุนผู้สูงอายุที่มีภาวะพึ่งพิงองค์การบริหารส่วนตำบลปากถ่อ
3	ปัตตานี	โคกโพธิ์	กองทุนผู้สูงอายุที่มีภาวะพึ่งพิงเทศบาลตำบลโคกโพธิ์
4	ปัตตานี	ทุ่งยางแดง	กองทุนผู้สูงอายุที่มีภาวะพึ่งพิงองค์การบริหารส่วนตำบลพิเทน
5	ปัตตานี	ปะนาเระ	กองทุนผู้สูงอายุที่มีภาวะพึ่งพิงองค์การบริหารส่วนตำบลควน
6	ปัตตานี	มายอ	กองทุนผู้สูงอายุที่มีภาวะพึ่งพิงองค์การบริหารส่วนตำบลกระเสาะ
7	ปัตตานี	เมืองปัตตานี	กองทุนผู้สูงอายุที่มีภาวะพึ่งพิงองค์การบริหารส่วนตำบลบาราเฮาะ
8	ปัตตานี	ยะรัง	กองทุนผู้สูงอายุที่มีภาวะพึ่งพิงเทศบาลตำบลยะรัง
9	ปัตตานี	ยะรัง	กองทุนผู้สูงอายุที่มีภาวะพึ่งพิงองค์การบริหารส่วนตำบลวัด
10	ปัตตานี	ยะหริ่ง	กองทุนผู้สูงอายุที่มีภาวะพึ่งพิงองค์การบริหารส่วนตำบลลามู
11	ปัตตานี	ยะหริ่ง	กองทุนผู้สูงอายุที่มีภาวะพึ่งพิงองค์การบริหารส่วนตำบลแหลมโพธิ์
12	ปัตตานี	สายบุรี	กองทุนผู้สูงอายุที่มีภาวะพึ่งพิงองค์การบริหารส่วนตำบลปะเสยะวอ
13	ปัตตานี	หนองจิก	กองทุนผู้สูงอายุที่มีภาวะพึ่งพิงองค์การบริหารส่วนตำบลเกาะเปาะ
14	ปัตตานี	หนองจิก	กองทุนผู้สูงอายุที่มีภาวะพึ่งพิงองค์การบริหารส่วนตำบลท่ากำชำ
15	ปัตตานี	หนองจิก	กองทุนผู้สูงอายุที่มีภาวะพึ่งพิงองค์การบริหารส่วนตำบลบางเขา
16	ปัตตานี	หนองจิก	กองทุนผู้สูงอายุที่มีภาวะพึ่งพิงเทศบาลตำบลบ่อทอง
17	ปัตตานี	หนองจิก	กองทุนผู้สูงอายุที่มีภาวะพึ่งพิงองค์การบริหารส่วนตำบลดาโต๊ะ
18	ปัตตานี	หนองจิก	กองทุนผู้สูงอายุที่มีภาวะพึ่งพิงองค์การบริหารส่วนตำบลบุโละบูโย)
19	ปัตตานี	แม่ลาน	กองทุนผู้สูงอายุที่มีภาวะพึ่งพิงองค์การบริหารส่วนตำบลแม่ลาน

## การใช้เงินกองทุนสุขภาพตำบล จังหวัดปัตตานี ปี 2567 เพื่อส่งเสริมสุขภาพหญิงตั้งครรภ์ในพื้นที่

ภาวะโลหิตจางระหว่างตั้งครรภ์(ภาวะซีด) หมายถึง สตรีตั้งครรภ์มีความเข้มข้นของเลือดต่ำกว่าเกณฑ์ปกติเป็นความผิดปกติทางระบบเลือดที่พบได้บ่อยที่สุดในระหว่างตั้งครรภ์ในส่วนจังหวัดปัตตานี พบมีหญิงตั้งครรภ์ที่ได้รับการตรวจความเข้มข้นของเลือด จำนวน 6,998 คน พบหญิงตั้งครรภ์มีภาวะซีด 1,381 คน (19.01%) พบว่า 43 ตำบลที่พบว่า มีหญิงตั้งครรภ์มีภาวะซีดเกินเกณฑ์ (รายละเอียดตามรายชื่อ) สาเหตุที่พบบ่อยมากที่สุดมักเกิดจากการขาดสารอาหารที่จำเป็น จากสถานการณ์หญิงตั้งครรภ์มีภาวะซีดในพื้นที่ ส่งผลกระทบต่อคุณแม่ เช่น เสี่ยงต่อการแท้ง และคลอดก่อนกำหนด ส่งผลกระทบต่อลูกน้อย เช่น การเจริญเติบโตและการพัฒนาของทารกในครรภ์ทำให้ทารกเติบโตช้า คลอดก่อนกำหนด รวมถึงทำให้ทารกมีน้ำหนักแรกคลอดน้อยกว่าปกติได้ เพื่อส่งเสริมการเกิดอย่างมีคุณภาพหญิงตั้งครรภ์ที่มีภาวะซีดควรได้รับการดูแลอย่างต่อเนื่องโดยใช้งบกองทุนสุขภาพตำบล

### แผนที่แสดงข้อมูลสถานการณ์หญิงตั้งครรภ์ซีดในจังหวัดปัตตานี

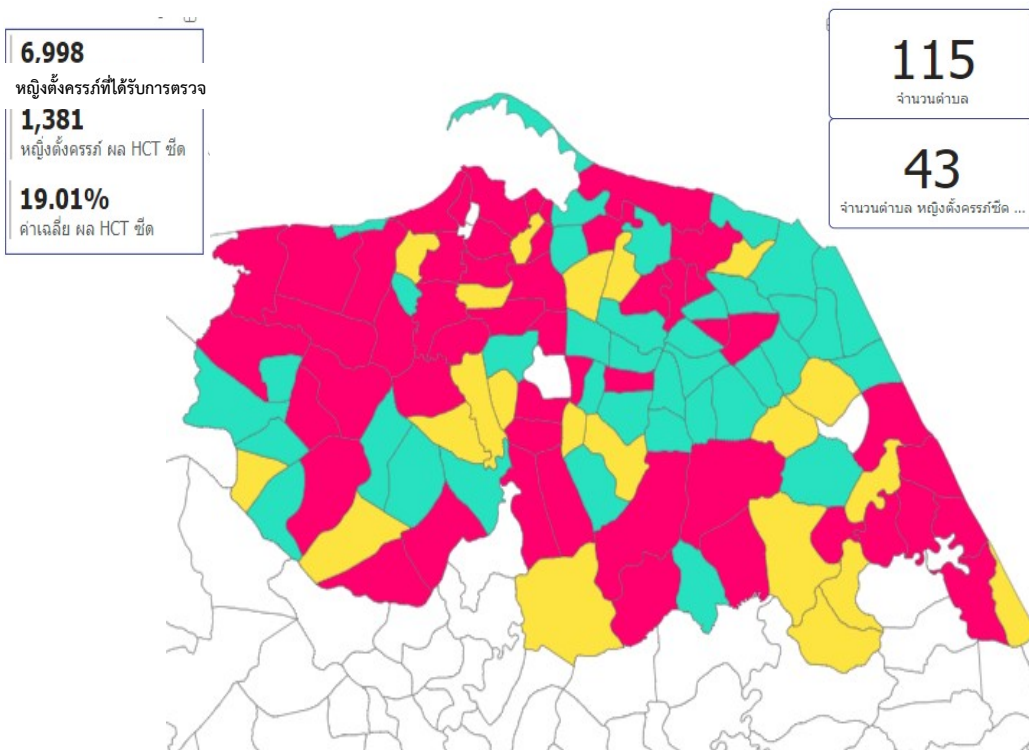

ที่มา : [https://songkhla.nhso.go.th/mis/health\\_status.php](https://songkhla.nhso.go.th/mis/health_status.php) ณ 4 มิย 2567

รายชื่อตำบลที่พบหญิงตั้งครรภ์มีภาวะซีด

รายชื่อตำบล	รายชื่อตำบล	รายชื่อตำบล	รายชื่อตำบล
1.ท่ากำชำ	13.บานา	25.กระโด	37.มะนังดาลำ
2.ท่าเรือ	14.ตะลุโบะ	26.เมาะมาวี	38.กะคูนง
3.บางเขา	15.ต้นหยงลุโละ	27.กอลำ	39.ปากู
4.บ่อทอง	16.ตะโละกาโปร้	28.ลุโบะยิโร	40.ปากล่อ
5.ตุง	17.ยามู	29.จะรัง	41.แม่ลาน
6.นาเกตุ	18.บาราเฮาะ	30.สาบัน	42.นาประดู่
7.มะกรูด	19.ประจัน	31.ต้นหยงดาลอ	43.พิเทน
8.ปู่โละปู่โย	20.สะดากา	32.ปะเสยะวอ	
9.ลิปะสุโจ	21.คลองมานิง	33.ตะลุบัน	
10.ยาปี	22.สะนอ	34.ไม้แก่น	
11.ปะกาสะรัง	23.ระแว้ง	35.ไทรทอง	
12.รูสะมิแล	24.วัด	36.ละหาร	

สามารถ Scan QR code ตามโครงการตัวอย่าง

เพื่อจัดทำโครงการเสนอขอสนับสนุนงบกองทุนท้องถิ่น →

