

ที่ สปสช. ๙.๓๓/๑๘๐๗๑

๑๐ มิถุนายน ๒๕๖๗

เรื่อง รายงานผลการดำเนินงานกองทุนหลักประกันสุขภาพในระดับท้องถิ่นหรือพื้นที่ และการจัดบริการ
สาธารณสุขสำหรับผู้ป่วยติดบ้านติดเตียงที่มีภาวะพึ่งพิงในชุมชน (LTC) จังหวัดสงขลา

เรียน ผู้ว่าราชการจังหวัดสงขลา

สิ่งที่ส่งมาด้วย ๑. ข้อมูลการดำเนินการกองทุนหลักประกันสุขภาพฯ จังหวัดสงขลา จำนวน ๑ ชุด
๒. ข้อมูลการดำเนินงานค่าบริการสาธารณสุขผู้ป่วยติดบ้านติดเตียง จำนวน ๑ ชุด
๓. การใช้เงินกองทุนแก้ปัญหาหมารดาซัด จำนวน ๑ ชุด

ด้วย สำนักงานหลักประกันสุขภาพแห่งชาติ ได้สนับสนุนค่าใช้จ่ายร่วมกับองค์กรปกครองส่วน
ท้องถิ่น ซึ่งเป็นไปตามความในมาตรา ๔๗ แห่งพระราชบัญญัติหลักประกันสุขภาพแห่งชาติ พ.ศ. ๒๕๔๕
ในรูปแบบความร่วมมือกับองค์กรปกครองส่วนท้องถิ่น (อปท.) เพื่อให้เกิดการขับเคลื่อนและพัฒนาคุณภาพ
ชีวิตของประชาชนในระดับพื้นที่ผ่านกองทุนหลักประกันสุขภาพท้องถิ่นและกองทุนดูแลผู้ป่วยติดบ้านติดเตียงที่
มีภาวะพึ่งพิงในชุมชน (LTC) ซึ่งองค์กรปกครองส่วนท้องถิ่นในจังหวัดสงขลา ได้เข้าร่วมกองทุนดังกล่าวข้างต้น
ครบทุกแห่งแล้ว

ในการนี้ สำนักงานหลักประกันสุขภาพแห่งชาติ เขต ๑๒ สงขลา ขอนำส่งสรุปและรายงานผล
การดำเนินงานกองทุนหลักประกันสุขภาพท้องถิ่นหรือพื้นที่และกองทุนดูแลผู้ป่วยติดบ้านติดเตียงที่มีภาวะ
พึ่งพิงในชุมชน (LTC) จังหวัดสงขลา เพื่อทราบและพิจารณาดำเนินการตามที่เหมาะสม ทั้งนี้หากมี
ข้อเสนอแนะการประสานความร่วมมือ สำนักงานฯ มีความยินดีร่วมสนับสนุนต่อไป

จึงเรียนมาเพื่อโปรดทราบ

หมายเลขใบรับรอง: 86be748bb0b8c56807p879fe93ec1c8d
เวลาดำเนินการ: ๒๕๖๗-๐๖-๑๐
ลงนามโดย: วีระพันธ์ ลีธนะกุล
หมายเลขเอกสาร: d86cd-6849-ebcf

ขอแสดงความนับถือ

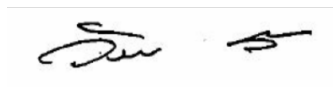

(นายวีระพันธ์ ลีธนะกุล)

ผู้อำนวยการเขต สำนักงานหลักประกันสุขภาพแห่งชาติ เขต ๑๒ สงขลา

กลุ่มภารกิจสร้างเสริมสุขภาพป้องกันโรค และสนับสนุนการพัฒนาระบบบริการปฐมภูมิ

โทร. ๐๗๔-๒๓๓-๘๘๘, โทรสาร. ๐๗๔-๒๓๕๔๙๔

ผู้รับผิดชอบ นายสมชาย ละอองพันธุ์ โทร ๐๙๘-๒๗๙-๗๗๑๒ E-Mail : somchai.l@nhso.go.th

ข้อมูลการเบิกจ่ายเงินและเงินคงเหลือ ปีงบประมาณ 2567 กองทุนหลักประกันสุขภาพท้องถิ่นหรือพื้นที่ จังหวัดสงขลา
(ข้อมูล ณ วันที่ 4 มิถุนายน 2567)

ลำดับ	รหัส กองทุน	ชื่อกองทุน	อำเภอ	ยอดเงินคงเหลือ	สปสช.จัดสรร	อปท.อุดหนุน	ดอกเบี้ย และเงิน รับคืน	รวมเงินปี 2567 ทั้งหมด	รายจ่าย	เงินคงเหลือ
				ยกมา						
1	L5189	"กองทุนสุขภาพตำบล อบต.ท่าม่วง"	เทพา	925,675.61	793,530.00	396,765.00	15,019.11	2,130,989.72	120,760.00	2,010,229.72
2	L5188	"กองทุนสุขภาพตำบล อบต.เกาะสะบ้า"	เทพา	342,169.72	339,345.00	170,000.00	4,798.95	856,313.67	213,372.00	642,941.67
3	L5193	"กองทุนหลักประกันสุขภาพองค์การบริหารส่วนตำบลวังใหญ่"	เทพา	266,028.33	312,345.00	156,173.00	2,000.00	736,546.33	221,015.00	515,531.33
4	L5191	"กองทุนสุขภาพตำบล อบต.ปากบาง"	เทพา	43,919.61	453,105.00	ยังไม่สมทบเงิน	17,177.76	514,202.37	361,060.00	153,142.37
5	L5194	"กองทุนหลักประกันสุขภาพตำบลสะกอม"	เทพา	50,869.25	358,965.00	183,000.00	38,967.50	631,801.75	521,355.00	110,446.75
6	L5190	"กองทุนสุขภาพตำบล เทศบาลตำบลเทพา"	เทพา	106,132.18	102,645.00	51,500.00	75,290.00	335,567.18	277,236.00	58,331.18
7	L8287	"กองทุนสุขภาพตำบล อบต.เทพา"	เทพา	335,834.25	477,315.00	250,000.00	20,620.00	1,083,769.25	947,197.00	136,572.25
8	L5192	"กองทุนสุขภาพตำบล เทศบาลตำบลลำไพล"	เทพา	918,893.16	714,915.00	ยังไม่สมทบเงิน	3,609.62	1,637,417.78	1,552,180.00	85,237.78
9	L7250	"กองทุนหลักประกันสุขภาพ เทศบาลนครสงขลา"	เมืองสงขลา	4,039,502.26	2,548,485.00	1,410,300.00	620,813.87	8,619,101.13	4,648,288.03	3,970,813.10
10	L5213	"กองทุนสุขภาพตำบล เทศบาลตำบลเกาะแก้ว"	เมืองสงขลา	338,521.56	526,905.00	ยังไม่สมทบเงิน	1,198.22	866,624.78	515,380.00	351,244.78
11	L8401	"กองทุนสุขภาพตำบล อบต.ทุ่งหวัง"	เมืองสงขลา	298,463.74	468,135.00	250,000.00	96,239.00	1,112,837.74	866,868.00	245,969.74
12	L5217	"กองทุนสุขภาพตำบล เทศบาลตำบลพะวง"	เมืองสงขลา	209,395.89	1,584,540.00	792,270.00	6,878.63	2,593,084.52	2,040,725.00	552,359.52
13	L5215	"กองทุนสุขภาพตำบล เทศบาลเมืองเขารูปช้าง"	เมืองสงขลา	1,650,167.40	2,211,750.00	ยังไม่สมทบเงิน	595,807.30	4,457,724.70	3,636,283.43	821,441.27
14	L5214	"กองทุนสุขภาพตำบล อบต.เกาะยอ"	เมืองสงขลา	83,349.57	220,545.00	110,000.00	849.07	414,743.64	268,366.00	146,377.64
15	L5165	"กองทุนสุขภาพตำบล อบต.โรง"	กระแสดินธุ์	191,428.60	119,025.00	ยังไม่สมทบเงิน	523.24	310,976.84	71,991.00	238,985.84
16	L5162	"กองทุนสุขภาพตำบล เทศบาลตำบลกระแสดินธุ์"	กระแสดินธุ์	378,455.44	ไม่ได้รับจัดสรร	-	760.38	379,215.82	211,665.00	167,550.82
17	L5163	"กองทุนสุขภาพตำบล อบต.เกาะใหญ่"	กระแสดินธุ์	256,596.04	296,100.00	150,000.00	37,918.33	740,614.37	458,670.00	281,944.37
18	L5164	"กองทุนสุขภาพตำบล เทศบาลตำบลเชิงแส"	กระแสดินธุ์	19,305.03	124,155.00	ยังไม่สมทบเงิน	4,347.66	147,807.69	116,763.00	31,044.69
19	L5169	"กองทุนสุขภาพตำบล เทศบาลตำบลทุ่งลาน"	คลองหอยโข่ง	126,297.91	340,290.00	170,000.00	3,059.05	639,646.96	12,300.00	627,346.96

ลำดับ	รหัสกองทุน	ชื่อกองทุน	อำเภอ	ยอดเงินคงเหลือ	สปสช.จัดสรร	อปท.อุดหนุน	ดอกเบี้ย และเงิน รับคืน	รวมเงินปี 2567 ทั้งหมด	รายจ่าย	เงินคงเหลือ
				[1]						
20	L5167	"กองทุนสุขภาพตำบล อบต.คลองหอยโข่ง"	คลองหอยโข่ง	73,865.50	297,585.00	148,793.00	2,879.52	523,123.02	50,000.00	473,123.02
21	L5168	"กองทุนสุขภาพตำบล เทศบาลตำบลโคกม่วง"	คลองหอยโข่ง	316,025.88	355,815.00	ยังไม่สมทบเงิน	37,395.47	709,236.35	465,621.50	243,614.85
22	L5166	"กองทุนสุขภาพตำบล อบต.คลองทลา"	คลองหอยโข่ง	39,319.72	238,365.00	120,000.00	304.01	397,988.73	269,128.00	128,860.73
23	L5170	"กองทุนสุขภาพตำบล อบต.ควนโส"	ควนเนียง	34,658.42	231,840.00	92,736.00	38,008.89	397,243.31	85,650.00	311,593.31
24	L5172	"กองทุนสุขภาพตำบล อบต.รัษฎามิ"	ควนเนียง	579,036.19	481,095.00	150,000.00	53,250.00	1,263,381.19	864,729.00	398,652.19
25	L5171	"กองทุนหลักประกันสุขภาพเทศบาลตำบลบางเหรียญ"	ควนเนียง	1,149,290.30	ไม่ได้รับจัดสรร	-	2,818.61	1,152,108.91	796,699.00	355,409.91
26	L5173	"กองทุนสุขภาพตำบล อบต.หัวยี่ลิก"	ควนเนียง	210,829.91	220,500.00	110,300.00	24,726.38	566,356.29	493,043.00	73,313.29
27	L7891	"กองทุนสุขภาพตำบล เทศบาลตำบลควนเนียง"	ควนเนียง	226,244.66	183,510.00	100,000.00	27,376.64	537,131.30	482,248.00	54,883.30
28	L5187	"กองทุนสุขภาพตำบล อบต.สะพานไม้แก่น"	จะนะ	93,168.60	302,985.00	122,000.00	15,550.80	533,704.40	22,250.00	511,454.40
29	L5180	"กองทุนสุขภาพตำบล อบต.ท่าหมอไทร"	จะนะ	284,866.65	311,175.00	125,000.00	13,500.00	734,541.65	55,675.00	678,866.65
30	L5184	"กองทุนสุขภาพเทศบาลตำบลบ้านนา"	จะนะ	537,279.71	440,010.00	220,010.00	10,720.00	1,208,019.71	367,090.00	840,929.71
31	L5181	"กองทุนสุขภาพตำบล เทศบาลตำบลนาทับ"	จะนะ	1,205,050.54	628,560.00	315,000.00	23,745.63	2,172,356.17	883,497.00	1,288,859.17
32	L5179	"กองทุนสุขภาพตำบล อบต.ดลิ่งชัน"	จะนะ	1,141,694.94	ไม่ได้รับจัดสรร	300,000.00	3,394.65	1,445,089.59	674,555.00	770,534.59
33	L5178	"กองทุนสุขภาพตำบล อบต.จะโหนด"	จะนะ	359,986.70	352,125.00	176,070.00	41,050.85	929,232.55	453,076.00	476,156.55
34	L5176	"กองทุนสุขภาพตำบล อบต.คู"	จะนะ	107,231.97	305,010.00	122,004.00	47,484.10	581,730.07	296,767.00	284,963.07
35	L5186	"กองทุนสุขภาพตำบล อบต.สะกอม"	จะนะ	505,929.98	402,615.00	201,310.00	3,450.00	1,113,304.98	651,605.00	461,699.98
36	L5185	"กองทุนสุขภาพตำบล อบต.ป่าชิง"	จะนะ	311,874.58	224,415.00	ยังไม่สมทบเงิน	23,410.00	559,699.58	337,059.00	222,640.58
37	L5175	"กองทุนสุขภาพตำบล อบต.คลองเปี้ยะ"	จะนะ	52,772.02	245,070.00	122,535.00	2,962.84	423,339.86	269,890.00	153,449.86
38	L8399	"กองทุนสุขภาพตำบล อบต.น้ำขาว"	จะนะ	32,401.37	175,995.00	72,000.00	41,838.94	322,235.31	217,680.00	104,555.31
39	L8367	"กองทุนสุขภาพตำบล เทศบาลตำบลจะนะ"	จะนะ	114,875.04	309,375.00	160,000.00	5,695.90	589,945.94	494,170.00	95,775.94
40	L5174	"กองทุนสุขภาพตำบล อบต.ขุนตัดหวาย"	จะนะ	53,369.30	147,690.00	100,000.00	3,200.00	304,259.30	264,621.00	39,638.30

ลำดับ	รหัส กองทุน	ชื่อกองทุน	อำเภอ	ยอดเงินคงเหลือ	สปสข.จัดสรร	อปท.อุดหนุน	ดอกเบี้ย และเงิน	รวมเงินปี 2567	รายจ่าย	เงินคงเหลือ
				ยกมา			รับคืน	ทั้งหมด		
				[1]	[2]	[3]	[4]	[5]=[1]+...+[4]	[6]	[7]=[5]-[6]
41	L5182	"กองทุนหลักประกันสุขภาพองค์การบริหารส่วนตำบลนาหว้า"	จะนะ	298,938.54	353,565.00	180,000.00	178,375.00	1,010,878.54	937,896.00	72,982.54
42	L5177	"กองทุนสุขภาพตำบล อบต.แค"	จะนะ	39,120.24	199,395.00	79,758.00	365.89	318,639.13	312,905.00	5,734.13
43	L5198	"กองทุนสุขภาพตำบล อบต.ทับช้าง"	นาทวี	178,087.82	320,985.00	192,591.00	6,127.52	697,791.34	66,008.00	631,783.34
44	L5202	"กองทุนสุขภาพตำบล อบต.ประกอบ"	นาทวี	514,805.96	315,810.00	130,000.00	32,243.52	992,859.48	178,900.00	813,959.48
45	L5201	"กองทุนสุขภาพตำบล อบต.นาหมอศรี"	นาทวี	498,958.92	ไม่ได้รับจัดสรร	-	2,441.04	501,399.96	125,555.00	375,844.96
46	L5200	"กองทุนสุขภาพตำบล เทศบาลตำบลนาหว้า"	นาทวี	122,552.49	277,605.00	ยังไม่สมทบเงิน	-	400,157.49	131,787.00	268,370.49
47	L8400	"กองทุนสุขภาพตำบล อบต.ฉวาง"	นาทวี	313,400.41	210,150.00	ยังไม่สมทบเงิน	66,063.00	589,613.41	198,845.00	390,768.41
48	L5203	"กองทุนสุขภาพตำบล อบต.ปลักหนู"	นาทวี	183,483.26	228,060.00	100,000.00	390,335.23	901,878.49	560,192.00	341,686.49
49	L5199	"กองทุนสุขภาพตำบล อบต.ท่าประดู่"	นาทวี	758,102.93	ไม่ได้รับจัดสรร	-	-	758,102.93	512,904.00	245,198.93
50	L7892	"กองทุนสุขภาพตำบล เทศบาลตำบลนาหว้าวินอก"	นาทวี	555,296.62	479,835.00	240,000.00	21,310.51	1,296,442.13	907,710.00	388,732.13
51	L5195	"กองทุนสุขภาพตำบล อบต.คลองขวาง"	นาทวี	226,686.19	254,385.00	110,000.00	3,077.56	594,148.75	509,260.00	84,888.75
52	L5196	"กองทุนสุขภาพตำบล อบต.คลองทราย"	นาทวี	294,456.14	273,240.00	109,800.00	-	677,496.14	581,549.00	95,947.14
53	L5204	"กองทุนสุขภาพตำบล อบต.สะท้อน"	นาทวี	123,237.05	347,175.00	150,000.00	744.09	621,156.14	556,875.00	64,281.14
54	L5206	"กองทุนสุขภาพตำบล อบต.ทุ่งขมิ้น"	นาหม่อม	241,174.91	253,215.00	150,000.00	1,409.13	645,799.04	181,431.00	464,368.04
55	L5207	"กองทุนสุขภาพตำบล อบต.นาหม่อม"	นาหม่อม	333,714.30	370,890.00	200,000.00	21,783.56	926,387.86	454,980.00	471,407.86
56	L5205	"กองทุนสุขภาพตำบล อบต.คลองหรีง"	นาหม่อม	175,653.51	197,865.00	85,000.00	60,212.46	518,730.97	286,325.00	232,405.97
57	L5208	"กองทุนสุขภาพตำบล อบต.พีจิตร"	นาหม่อม	158,807.85	209,520.00	ยังไม่สมทบเงิน	661.71	368,989.56	253,519.00	115,470.56
58	L5210	"กองทุนสุขภาพตำบล อบต.บางกล้า"	บางกล้า	348,384.29	ไม่ได้รับจัดสรร	-	30,784.83	379,169.12	227,350.00	151,819.12
59	L5212	"กองทุนสุขภาพตำบล อบต.แม่athom"	บางกล้า	46,503.31	103,590.00	ยังไม่สมทบเงิน	215.42	150,308.73	103,148.00	47,160.73
60	L5209	"กองทุนสุขภาพตำบล เทศบาลตำบลท่าช้าง"	บางกล้า	359,618.77	1,034,145.00	518,300.00	9,998.09	1,922,061.86	1,399,301.64	522,760.22
61	L5211	"กองทุนสุขภาพตำบล เทศบาลตำบลบ้านหาร"	บางกล้า	123,105.49	189,270.00	95,000.00	245.37	407,620.86	365,675.00	41,945.86

ลำดับ	รหัสกองทุน	ชื่อกองทุน	อำเภอ	ยอดเงินคงเหลือ	สปสช.จัดสรร	อปท.อุดหนุน	ดอกเบี้ย และเงิน	รวมเงินปี 2567	รายจ่าย	เงินคงเหลือ
				ยกมา			รับคืน	ทั้งหมด		
				[1]	[2]	[3]	[4]	[5]=[1]+...+[4]	[6]	[7]=[5]-[6]
62	L5227	"กองทุนสุขภาพตำบล อบต.ระวะ"	ระโนด	125,525.16	230,625.00	95,000.00	-	451,150.16	-	451,150.16
63	L5228	"กองทุนสุขภาพตำบล อบต.วัดสน"	ระโนด	159,114.27	89,595.00	ยังไม่สมทบเงิน	1,600.00	250,309.27	10,670.00	239,639.27
64	L5218	"กองทุนสุขภาพตำบล อบต.คลองแดน"	ระโนด	41,951.11	141,570.00	60,000.00	12,855.33	256,376.44	13,104.00	243,272.44
65	L5220	"กองทุนสุขภาพตำบล อบต.ตะเครียะ"	ระโนด	122,872.94	177,480.00	ยังไม่สมทบเงิน	466.33	300,819.27	8,025.00	292,794.27
66	L5223	"กองทุนสุขภาพตำบล อบต.บ้านใหม่"	ระโนด	34,576.51	194,130.00	ยังไม่สมทบเงิน	277.04	228,983.55	23,650.00	205,333.55
67	L5225	"กองทุนสุขภาพตำบล อบต.พังยาง"	ระโนด	110,562.25	148,860.00	59,544.00	415.03	319,381.28	166,094.00	153,287.28
68	L5226	"กองทุนสุขภาพตำบล เทศบาลตำบลระโนด"	ระโนด	64,844.67	193,770.00	112,500.00	3,147.97	374,262.64	195,644.00	178,618.64
69	L5222	"กองทุนสุขภาพตำบล อบต.บ้านขาว"	ระโนด	329,725.84	201,915.00	100,000.00	796.38	632,437.22	463,840.00	168,597.22
70	L7251	"กองทุนสุขภาพตำบล เทศบาลตำบลปอตรู"	ระโนด	560,009.64	491,130.00	245,565.00	19,835.66	1,316,540.30	1,053,918.00	262,622.30
71	L5221	"กองทุนสุขภาพตำบล อบต.ท่าบอน"	ระโนด	177,408.09	363,690.00	190,000.00	3,750.00	734,848.09	612,101.00	122,747.09
72	L5224	"กองทุนสุขภาพตำบล เทศบาลตำบลปากแตรระ"	ระโนด	87,900.11	267,750.00	150,000.00	-	505,650.11	425,580.00	80,070.11
73	L8306	"กองทุนสุขภาพตำบล อบต.ระโนด"	ระโนด	204,999.49	225,495.00	90,198.00	10,553.50	531,245.99	474,080.00	57,165.99
74	L5219	"กองทุนสุขภาพตำบล อบต.แดนสงวน"	ระโนด	7,434.64	122,040.00	ยังไม่สมทบเงิน	180.79	129,655.43	149,850.00	(20,194.57)
75	L8021	"กองทุนระบบหลักประกันสุขภาพเทศบาลตำบลนาสีทอง"	รัตภูมิ	326,073.49	ไม่ได้รับจัดสรร	-	724.45	326,797.94	81,065.00	245,732.94
76	L5229	"กองทุนหลักประกันสุขภาพ เทศบาลเมืองกำแพงเพชร"	รัตภูมิ	1,109,255.10	763,245.00	500,000.00	5,698.51	2,378,198.61	667,004.00	1,711,194.61
77	L5233	"กองทุนสุขภาพตำบล อบต.ท่าชะมวง"	รัตภูมิ	1,998,487.49	ไม่ได้รับจัดสรร	-	23,632.44	2,022,119.93	632,032.00	1,390,087.93
78	L5230	"กองทุนสุขภาพตำบล อบต.เขาพระ"	รัตภูมิ	504,624.44	632,070.00	316,035.00	289,228.89	1,741,958.33	636,580.00	1,105,378.33
79	L8402	"กองทุนสุขภาพตำบล เทศบาลตำบลคูหาใต้"	รัตภูมิ	299,913.30	544,590.00	273,000.00	13,484.28	1,130,987.58	838,690.00	292,297.58
80	L5231	"กองทุนสุขภาพตำบล อบต.ควนรู"	รัตภูมิ	307,317.49	266,265.00	200,000.00	1,239.61	774,822.10	600,071.00	174,751.10
81	L8020	"กองทุนสุขภาพตำบล เทศบาลตำบลกำแพงเพชร"	รัตภูมิ	133,924.72	221,310.00	110,000.00	90,094.00	555,328.72	473,793.95	81,534.77
82	L5243	"กองทุนสุขภาพตำบล อบต.วัดจันทร์"	สทิงพระ	118,976.13	169,200.00	70,000.00	2,499.95	360,676.08	7,900.00	352,776.08

ลำดับ	รหัสกองทุน	ชื่อกองทุน	อำเภอ	ยอดเงินคงเหลือ	สปช.จัดสรร	อปท.อุดหนุน	ดอกเบี้ย และเงิน	รวมเงินปี 2567	รายจ่าย	เงินคงเหลือ
				ยกมา			รับคืน	ทั้งหมด		
				[1]	[2]	[3]	[4]	[5]=[1]+...+[4]	[6]	[7]=[5]-[6]
83	L5238	"กองทุนสุขภาพตำบล อบต.ชุมพล"	สทิงพระ	491,222.58	ไม่ได้รับจัดสรร	352,335.00	1,004.85	844,562.43	329,932.00	514,630.43
84	L5237	"กองทุนสุขภาพตำบล อบต.จะหึ่งพระ"	สทิงพระ	355,957.53	ไม่ได้รับจัดสรร	-	885.25	356,842.78	174,615.00	182,227.78
85	L5244	"กองทุนสุขภาพตำบล อบต.สนามชัย"	สทิงพระ	98,289.80	177,390.00	70,956.00	28,500.00	375,135.80	198,945.00	176,190.80
86	L7499	"กองทุนสุขภาพตำบล เทศบาลตำบลสทิงพระ"	สทิงพระ	87,293.15	121,095.00	100,000.00	63,874.35	372,262.50	206,390.00	165,872.50
87	L5239	"กองทุนสุขภาพตำบล อบต.ดีหลวง"	สทิงพระ	235,030.25	149,445.00	ยังไม่สมทบเงิน	10,275.00	394,750.25	225,685.00	169,065.25
88	L5235	"กองทุนสุขภาพตำบล อบต.คลองรี"	สทิงพระ	78,028.76	154,485.00	ยังไม่สมทบเงิน	-	232,513.76	140,255.00	92,258.76
89	L5240	"กองทุนสุขภาพตำบล อบต.ท่าหิน"	สทิงพระ	40,631.52	178,200.00	71,280.00	17,426.66	307,538.18	216,068.00	91,470.18
90	L5234	"กองทุนสุขภาพตำบล อบต.กระดังงา"	สทิงพระ	216,685.84	200,205.00	ยังไม่สมทบเงิน	644.13	417,534.97	298,740.00	118,794.97
91	L5242	"กองทุนหลักประกันสุขภาพอบต.ปอแดง"	สทิงพระ	105,476.14	216,855.00	86,742.00	16,609.51	425,682.65	309,720.00	115,962.65
92	L5241	"กองทุนสุขภาพตำบล อบต.ปอดาน"	สทิงพระ	174,863.47	165,150.00	ยังไม่สมทบเงิน	37,300.00	377,313.47	333,203.00	44,110.47
93	L5236	"กองทุนสุขภาพตำบล อบต.คูขุด"	สทิงพระ	22,224.64	227,970.00	91,188.00	-	341,382.64	338,505.00	2,877.64
94	L5247	"กองทุนสุขภาพตำบล อบต.ทุ่งหมอ"	สะเดา	600,807.15	329,490.00	164,745.00	3,488.47	1,098,530.62	2,580.00	1,095,950.62
95	L5245	"กองทุนสุขภาพตำบล อบต.เขามิเกียรติ"	สะเดา	373,114.44	230,670.00	116,000.00	7,000.00	726,784.44	257,677.00	469,107.44
96	L5246	"กองทุนสุขภาพตำบล อบต.ท่าโพธิ์"	สะเดา	204,260.39	315,765.00	158,000.00	5,316.00	683,341.39	387,185.00	296,156.39
97	L5251	"กองทุนสุขภาพตำบล เทศบาลตำบลสำนักขาม"	สะเดา	674,546.62	611,055.00	305,527.50	24,526.96	1,615,656.08	1,008,505.00	607,151.08
98	L7252	"กองทุนสุขภาพตำบล เทศบาลเมืองสะเดา"	สะเดา	875,008.82	972,495.00	489,000.00	467,394.51	2,803,898.33	1,825,364.00	978,534.33
99	L5250	"กองทุนสุขภาพตำบล อบต.พังลา"	สะเดา	229,663.77	196,470.00	100,000.00	20,866.09	546,999.86	384,350.00	162,649.86
100	L5252	"กองทุนสุขภาพตำบล อบต.สำนักแก้ว"	สะเดา	828,425.72	637,290.00	ยังไม่สมทบเงิน	147,050.00	1,612,765.72	1,256,715.00	356,050.72
101	L8301	"กองทุนหลักประกันสุขภาพเทศบาลตำบลปาดัง"	สะเดา	281,617.81	445,005.00	230,000.00	400.00	957,022.81	771,301.00	185,721.81
102	L5248	"กองทุนสุขภาพตำบล อบต.ปริก"	สะเดา	145,284.35	490,320.00	245,160.00	10,234.67	890,999.02	763,300.00	127,699.02
103	L7889	"กองทุนหลักประกันสุขภาพเทศบาลตำบลปริก"	สะเดา	82,296.73	288,045.00	160,000.00	78,501.55	608,843.28	550,760.00	58,083.28

ลำดับ	รหัสกองทุน	ชื่อกองทุน	อำเภอ	ยอดเงินคงเหลือ	สปสช.จัดสรร	อปท.อุดหนุน	ดอกเบี้ย และเงิน	รวมเงินปี 2567	รายจ่าย	เงินคงเหลือ
				ยกมา			รับคืน	ทั้งหมด		
				[1]	[2]	[3]	[4]	[5]=[1]+...+[4]	[6]	[7]=[5]-[6]
104	L8289	"กองทุนสุขภาพตำบล เทศบาลตำบลคลองแงะ"	สะเตา	772,401.34	367,065.00	ยังไม่สมทบเงิน	97,975.95	1,237,442.29	1,137,981.00	99,461.29
105	L5249	"กองทุนสุขภาพตำบล เทศบาลเมืองป่าดงเบขาร"	สะเตา	1,826,405.55	125,860.00	125,860.00	24,107.16	2,102,232.71	1,716,088.00	386,144.71
106	L5261	"กองทุนสุขภาพตำบล เทศบาลตำบลท่าพระยา"	สะบ้าย้อย	1,472,702.03	ไม่ได้รับจัดสรร	-	43,024.60	1,515,726.63	330,528.00	1,185,198.63
107	L5253	"กองทุนสุขภาพตำบล อบต.เขาแดง"	สะบ้าย้อย	425,749.69	382,680.00	191,340.00	13,900.00	1,013,669.69	405,593.00	608,076.69
108	L5260	"กองทุนสุขภาพตำบล อบต.เปียน"	สะบ้าย้อย	289,981.08	417,015.00	220,000.00	-	926,996.08	386,705.00	540,291.08
109	L5257	"กองทุนสุขภาพตำบล อบต.ธารคีรี"	สะบ้าย้อย	279,520.09	306,495.00	153,248.00	1,805.00	741,068.09	446,561.00	294,507.09
110	L5258	"กองทุนสุขภาพตำบล อบต.บ้านโหนด"	สะบ้าย้อย	108,650.12	306,405.00	300,000.00	25,301.73	740,356.85	479,295.00	261,061.85
111	L8288	"กองทุนสุขภาพตำบล เทศบาลตำบลสะบ้าย้อย"	สะบ้าย้อย	105,366.16	56,745.00	ยังไม่สมทบเงิน	297.85	162,409.01	115,525.00	46,884.01
112	L5255	"กองทุนสุขภาพตำบล อบต.จะแหน"	สะบ้าย้อย	8,740.52	384,705.00	153,882.00	508.28	547,835.80	426,345.00	121,490.80
113	L5254	"กองทุนสุขภาพตำบล อบต.คูหา"	สะบ้าย้อย	540,934.09	464,580.00	185,832.00	6,005.06	1,197,351.15	1,087,849.00	109,502.15
114	L5259	"กองทุนหลักประกันสุขภาพ อบต.บาไทย"	สะบ้าย้อย	45,452.66	233,730.00	93,492.00	308,388.20	681,062.86	668,762.00	12,300.86
115	L5256	"กองทุนสุขภาพตำบล อบต.ทุ่งพอ"	สะบ้าย้อย	103,688.63	671,212.00	405,464.50	428.82	1,180,793.95	1,105,464.50	75,329.45
116	L5267	"กองทุนสุขภาพตำบล อบต.ป่าขาด"	สิงหนคร	206,901.20	132,435.00	60,000.00	2,232.43	401,568.63	8,250.00	393,318.63
117	L5266	"กองทุนสุขภาพตำบล อบต.ป่ากรอ"	สิงหนคร	83,389.53	112,230.00	50,000.00	1,728.29	247,347.82	19,475.00	227,872.82
118	L5268	"กองทุนสุขภาพตำบล เทศบาลเมืองม่วงงาม"	สิงหนคร	630,487.61	544,770.00	272,385.00	21,866.33	1,469,508.94	514,516.00	954,992.94
119	L5265	"กองทุนสุขภาพตำบล อบต.บางเขียด"	สิงหนคร	258,607.28	137,745.00	55,098.00	431.93	451,882.21	265,100.00	186,782.21
120	L5269	"กองทุนสุขภาพตำบล อบต.รำแดง"	สิงหนคร	136,754.92	123,210.00	ยังไม่สมทบเงิน	252.59	260,217.51	166,980.00	93,237.51
121	L5264	"กองทุนสุขภาพตำบล อบต.ทำนบ"	สิงหนคร	294,810.15	192,105.00	80,000.00	974.81	567,889.96	367,175.00	200,714.96
122	L5263	"กองทุนสุขภาพตำบล อบต.ชิงโล"	สิงหนคร	152,480.79	241,650.00	96,660.00	4,982.77	495,773.56	332,415.00	163,358.56
123	L5262	"กองทุนสุขภาพตำบล เทศบาลตำบลชะแล"	สิงหนคร	178,066.37	129,330.00	ยังไม่สมทบเงิน	5,922.21	313,318.58	237,635.00	75,683.58
124	L5270	"กองทุนสุขภาพตำบล อบต.วัดขนุน"	สิงหนคร	243,235.08	365,355.00	200,000.00	130,632.48	939,222.56	801,687.00	137,535.56

ลำดับ	รหัส กองทุน	ชื่อกองทุน	อำเภอ	ยอดเงินคงเหลือ	สปสช.จัดสรร	อปท.อุดหนุน	ดอกเบี้ย และเงิน รับคืน	รวมเงินปี 2567 ทั้งหมด	รายจ่าย	เงินคงเหลือ
				[1]	[2]	[3]	[4]	[5]=[1]+...+[4]	[6]	[7]=[5]-[6]
125	L7253	"กองทุนหลักประกันสุขภาพเทศบาลเมืองสิงหนคร"	สิงหนคร	2,025,870.34	1,793,160.00	1,200,000.00	100,509.46	5,119,539.80	4,818,069.44	301,470.36
126	L5279	"กองทุนสุขภาพตำบล อบต.พะตง"	หาดใหญ่	291,192.66	258,840.00	129,500.00	-	679,532.66	18,000.00	661,532.66
127	L5271	"กองทุนสุขภาพตำบล อบต.คลองอู่ตะเภา"	หาดใหญ่	132,423.17	134,190.00	90,000.00	35,218.65	391,831.82	41,080.00	350,751.82
128	L7255	"กองทุนหลักประกันสุขภาพ เทศบาลเมืองคลองแห"	หาดใหญ่	1,257,162.70	1,931,760.00	1,000,000.00	2,068,230.00	6,257,152.70	2,378,665.00	3,878,487.70
129	L5272	"กองทุนสุขภาพตำบล เทศบาลตำบลคูเต่า"	หาดใหญ่	377,480.94	524,925.00	262,462.50	334,429.00	1,499,297.44	588,170.00	911,127.44
130	L7256	"กองทุนหลักประกันสุขภาพเทศบาลเมืองควนลัง"	หาดใหญ่	3,869,316.93	2,296,215.00	1,200,000.00	68,807.59	7,434,339.52	3,481,835.40	3,952,504.12
131	L5273	"กองทุนสุขภาพตำบล อบต.ฉลุง"	หาดใหญ่	345,002.11	358,830.00	200,000.00	2,390.78	906,222.89	430,875.00	475,347.89
132	L8022	"กองทุนสุขภาพตำบล เทศบาลตำบลบ้านไร่"	หาดใหญ่	348,383.96	370,845.00	ยังไม่สมทบเงิน	1,230.23	720,459.19	358,852.00	361,607.19
133	L5275	"กองทุนสุขภาพตำบล เทศบาลเมืองทุ่งตำเสา"	หาดใหญ่	940,430.39	773,055.00	386,600.00	4,501.38	2,104,586.77	1,081,514.00	1,023,072.77
134	L8403	"กองทุนหลักประกันสุขภาพ องค์การบริหารส่วนตำบลท่าข้าม"	หาดใหญ่	360,253.14	417,780.00	208,890.00	1,395.47	988,318.61	514,915.00	473,403.61
135	L7258	"กองทุนสุขภาพตำบล เทศบาลนครหาดใหญ่"	หาดใหญ่	15,135,795.26	2,505,800.00	2,505,800.00	2,981,052.29	23,128,447.55	12,117,340.00	11,011,107.55
136	L5278	"กองทุนสุขภาพตำบล เทศบาลเมืองบ้านพรุ"	หาดใหญ่	1,179,020.73	1,233,855.00	616,927.00	9,147.57	3,038,950.30	1,664,057.00	1,374,893.30
137	L8404	"กองทุนหลักประกันสุขภาพเทศบาลตำบลน้ำน้อย"	หาดใหญ่	59,081.03	686,610.00	350,000.00	4,408.65	1,100,099.68	619,201.00	480,898.68
138	L7890	"กองทุนสุขภาพตำบล เทศบาลตำบลพะตง"	หาดใหญ่	231,418.62	345,870.00	180,000.00	6,427.89	763,716.51	548,767.00	214,949.51
139	L7257	"กองทุนหลักประกันสุขภาพเทศบาลเมืองคอหงส์"	หาดใหญ่	2,660,841.52	2,068,830.00	1,100,000.00	248,757.77	6,078,429.29	4,739,484.08	1,338,945.21
140	L8405	"กองทุนสุขภาพตำบล อบต.ทุ่งใหญ่"	หาดใหญ่	273,687.07	247,005.00	126,250.00	7,365.26	654,307.33	519,019.00	135,288.33
รวมเงินจังหวัดสงขลา				74,582,778.35	56,659,552.00	26,700,681.50	10,781,451.49	168,724,463.34	96,861,903.97	71,862,559.37

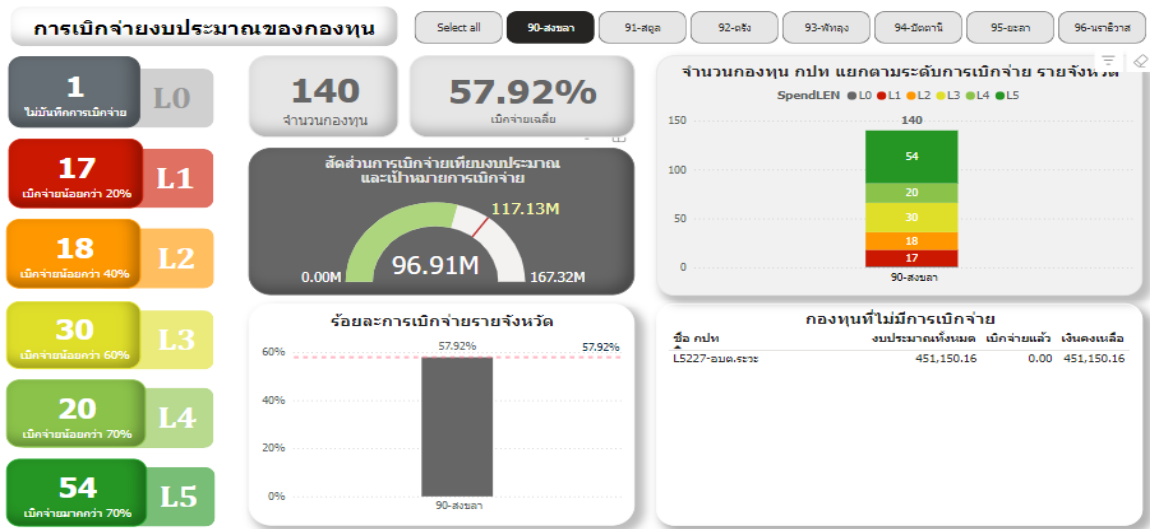

(ข้อมูล ณ วันที่ 4 มิถุนายน 2567 จาก <https://songkhla.nhso.go.th/mis/obt12.php>)

ผลงานเบิกจ่าย (ระหว่าง ตุลาคม 2566 - พฤษภาคม 2567) พบว่าเบิกจ่ายแล้ว 96.91 ล้านบาทจาก 167.32 ล้านบาท หรือคิดเป็นร้อยละ 57.92 ของวงเงินทั้งหมด มีเงินคงเหลือ จำนวน 70.41 ล้านบาท อยู่ลำดับที่ 6 ของเขต หากแบ่งเป็นการเบิกตามระดับ พบว่า

ไม่เบิกจ่ายเลย	เบิกน้อยกว่า 20%	เบิกน้อยกว่า 40%	เบิกน้อยกว่า 60%	เบิกน้อยกว่า 70%	เบิกมากกว่า 70%
1 แห่ง (อบต.ระวะ)	17 แห่ง	18 แห่ง	30 แห่ง	20 แห่ง	54 แห่ง

การดำเนินโครงการสำคัญผ่านกองทุนฯ

ประเภทโครงการ	จำนวนกองทุน	จำนวนโครงการ	จำนวนกลุ่มเป้าหมาย (คน)	จำนวนงบประมาณ (ล้านบาท)
พัฒนาเด็ก	88	278	26,030	12.52
แว่นสายตาเด็ก	3	3	430	0.329
แว่นตาผู้สูงอายุ	12	12	4,000	1.87
ส่งเสริมโภชนาการ	56	100	7,920	7.70
มะเร็งปากมดลูก	21	23	1,510	0.618
หญิงตั้งครรภ์	78	152	13,200	13.92

องค์กรปกครองส่วนท้องถิ่นที่รับผิดชอบการบริหารกองทุนฯ สามารถสนับสนุนการดำเนินโครงการของหน่วยบริการ(โรงพยาบาลชุมชน คลินิกแพทย์ ร้านยา คลินิกพยาบาล) สำนักงานสาธารณสุขอำเภอ หน่วยงานอื่น กลุ่มองค์กรประชาชน ชมรม เป็นต้น เพื่อดำเนินโครงการด้านสุขภาพตามปัญหาของพื้นที่ต่อไป

การบริหารค่าบริการสาธารณสุขสำหรับผู้ป่วยติดบ้านติดเตียงที่มีภาวะพึ่งพิงในชุมชน (LTC)

ค่าบริการสาธารณสุขสำหรับผู้ที่มีภาวะพึ่งพิง(ค่าบริการ LTC) เป็นค่าใช้จ่ายสำหรับดูแลผู้ที่มีภาวะพึ่งพิงที่เป็นประชาชนไทยทุกคน มีเป้าหมายให้ผู้ที่มีภาวะพึ่งพิงได้รับบริการดูแลระยะด้านสาธารณสุขสำหรับผู้ที่มีภาวะพึ่งพิงตามชุดสิทธิประโยชน์ที่บ้านหรือในชุมชน เป็นการดูแลต่อเนื่องจนครบ 12 เดือน โดยหน่วยบริการ สถานบริการหรือศูนย์พัฒนาคุณภาพชีวิตผู้สูงอายุที่เชื่อมโยงบริการทางสังคมและการมีส่วนร่วมของทุกภาคส่วนอย่างเป็นระบบ

สิทธิประโยชน์ ประกอบด้วย การประเมินก่อนให้บริการและการวางแผนการดูแลรายบุคคล(Care Plan) การให้บริการการดูแลด้านสาธารณสุขระยะยาวโดยทีมบุคลากรสาธารณสุข (ทีมหมอครอบครัว)กิจกรรมตาม Care plan การบริการดูแลที่บ้าน/ชุมชน ให้คำแนะนำแก่ญาติหรือผู้ดูแล โดยผู้ช่วยผู้ดูแล Caregiver หรือเครือข่ายจิตอาสา การจัดหาอุปกรณ์ทางการแพทย์ และประเมินผลการดูแลและปรับแผนการดูแล

ในพื้นที่ภาคใต้ตอนล่าง(เขต 12) มีจำนวนองค์กรปกครองส่วนท้องถิ่นทั้งสิ้นจำนวน 617 แห่ง สมัครเข้าร่วมกองทุนการดูแลผู้ที่มีภาวะพึ่งพิง (LTC) ครบแล้วทุกแห่ง แต่มีจำนวนกองทุนที่ดำเนินงาน(มีการอนุมัติเคร์แพลน)เพียง 401 แห่งคิดเป็นร้อยละ 64.99

จังหวัดสงขลา มีจำนวนองค์กรปกครองส่วนท้องถิ่นทั้งสิ้นจำนวน 140 แห่ง แต่มีจำนวนกองทุนที่ดำเนินงานเพียง 94 แห่งคิดเป็นร้อยละ 67.14

ตาราง 1 แสดงการดำเนินงานการดูแลด้านสาธารณสุขระยะยาว(LTC) จำแนกรายอำเภอ ปีงบประมาณ 2567

ลำดับ	อำเภอ	ยังไม่ดำเนินการ		ดำเนินการแล้ว		รวม
		ไม่มีรายชื่อ	มีรายชื่อ	ยังไม่เบิกจ่ายงบ	เบิกจ่ายงบแล้ว	
1	เมืองสงขลา	0	0	0	6	6
2	สทิงพระ	0	3	0	9	12
3	จะนะ	0	1	2	12	15
4	นาทวี	1	3	2	5	11
5	เทพา	1	4	0	3	8
6	สะบ้าย้อย	3	5	0	2	10
7	ระโนด	0	7	2	4	13
8	กระแสดินธุ์	0	0	0	4	4
9	รัตภูมิ	0	2	1	4	7
10	สะเดา	3	3	1	5	12
11	หาดใหญ่	1	3	1	10	15
12	นาหม่อม	0	0	1	3	4
13	ควนเนียง	0	1	1	3	5
14	บางกล่ำ	0	1	1	2	4
15	สิงหนคร	0	4	1	5	10
16	คลองหอยโข่ง	0	0	0	4	4
	รวมจังหวัด	9	37	13	81	140

ที่มา <https://ltnew.nhso.go.th/Default> เข้าถึงเมื่อ วันที่ 1 มิถุนายน 2567

ตาราง 2 แสดงจำนวนและร้อยละเงินคงเหลือเปรียบเทียบกับยอดยกมารวมกับรายรับในปี

ลำดับ	อำเภอ	ยอดยกมา	รายรับ	รายจ่าย	คงเหลือ	คิดเป็นร้อยละ
1	เมืองสงขลา	46,985.56	3,326,519.13	3,366,967.00	6,537.69	0.19
2	สทิงพระ	1,137,181.50	788,283.74	1,111,530.00	813,935.24	42.27
3	จะนะ	470,114.93	1,399,540.98	1,475,160.00	394,495.91	21.10
4	นาทวี	441,496.78	477,758.30	644,600.00	274,655.08	29.88
5	เทพา	762,061.41	67,868.06	132,000.00	697,929.47	84.10
6	สะบ้าย้อย	186,394.92	234,502.50	234,000.00	186,897.42	44.40
7	ระโนด	647,619.87	1,340,049.23	1,235,215.00	752,454.10	37.86
8	กระแสดินธุ์	786,913.26	1,837.44	173,990.00	614,760.70	77.94
9	รัตภูมิ	491,216.02	822,335.96	1,098,000.00	215,551.98	16.41
10	สะเดา	1,081,621.66	602,684.81	782,321.00	901,985.47	53.55
11	หาดใหญ่	1,957,833.75	2,512,525.52	3,701,113.00	769,246.27	17.21
12	นาหม่อม	692,294.86	175,905.33	506,880.00	361,320.19	41.62
13	ควนเนียง	111,210.42	540,177.12	480,000.00	171,387.54	26.31
14	บางกล่ำ	493,984.91	97,267.43	136,050.00	455,202.34	76.99
15	สิงหนคร	1,372,784.89	2,138,827.53	2,610,000.00	901,612.42	25.68
16	คลองหอยโข่ง	162,894.75	360,375.61	491,970.00	31,300.36	5.98
	รวมจังหวัด	10,842,609.49	14,886,458.69	18,179,796.00	7,549,272.18	29.34

แนวทางดำเนินงาน

1. ประสาน อปท จำนวน 9 แห่ง เร่งรัดการสำรวจรายชื่อผู้ที่มีภาวะพึ่งพิง
2. ประสาน อปท จำนวน 37 แห่ง เร่งรัดการจัดทำแผนการดูแลรายบุคคลเพื่อดำเนินการดูแลผู้ที่มีภาวะพึ่งพิง
3. ประสาน อปท. จำนวน 13 แห่ง เร่งรัดการเบิกจ่ายให้หน่วยจัดบริการเพื่อดำเนินการดูแลผู้ที่มีภาวะพึ่งพิงต่อไป

ข้อมูลเมื่อวันที่ 1 มิถุนายน 2567

ตาราง 3 รายชื่อ องค์กรปกครองส่วนท้องถิ่นที่ไม่รายชื่อผู้ที่มีภาวะพึ่งพิงในระบบ

ลำดับ	จังหวัด	อำเภอ	กองทุน
1	สงขลา	เทพา	กองทุนผู้สูงอายุที่มีภาวะพึ่งพิงองค์การบริหารส่วนตำบลท่าม่วง
2	สงขลา	นาทวี	กองทุนผู้สูงอายุที่มีภาวะพึ่งพิงองค์การบริหารส่วนตำบลปลักหนู"
3	สงขลา	สะเดา	กองทุนผู้สูงอายุที่มีภาวะพึ่งพิงองค์การบริหารส่วนตำบลปริก"
4	สงขลา	สะเดา	กองทุนผู้สูงอายุที่มีภาวะพึ่งพิงเทศบาลตำบลคลองแงะ
5	สงขลา	สะเดา	กองทุนผู้สูงอายุที่มีภาวะพึ่งพิงเทศบาลตำบลป่าดง
6	สงขลา	สะบ้าย้อย	กองทุนผู้สูงอายุที่มีภาวะพึ่งพิงองค์การบริหารส่วนตำบลธารคีรี
7	สงขลา	สะบ้าย้อย	กองทุนผู้สูงอายุที่มีภาวะพึ่งพิงองค์การบริหารส่วนตำบลบ้านโนนด"
8	สงขลา	สะบ้าย้อย	กองทุนผู้สูงอายุที่มีภาวะพึ่งพิงเทศบาลตำบลสะบ้าย้อย
9	สงขลา	หาดใหญ่	กองทุนผู้สูงอายุที่มีภาวะพึ่งพิงเทศบาลเมืองบ้านพรุ

ตาราง 4 รายชื่อ องค์กรปกครองส่วนท้องถิ่นที่ไม่มีการเสนอแผนการดูแล(careplan)ในระบบ

ลำดับ	จังหวัด	อำเภอ	กองทุน
1	สงขลา	ควนเนียง	กองทุนผู้สูงอายุที่มีภาวะพึ่งพิงองค์การบริหารส่วนตำบลควนไส
2	สงขลา	จะนะ	กองทุนผู้สูงอายุที่มีภาวะพึ่งพิงเทศบาลตำบลนาทับ
3	สงขลา	เทพา	กองทุนผู้สูงอายุที่มีภาวะพึ่งพิงองค์การบริหารส่วนตำบลเกาะสะบ้า
4	สงขลา	เทพา	กองทุนผู้สูงอายุที่มีภาวะพึ่งพิงเทศบาลตำบลลำไพล
5	สงขลา	เทพา	กองทุนผู้สูงอายุที่มีภาวะพึ่งพิงองค์การบริหารส่วนตำบลวังใหญ่
6	สงขลา	เทพา	กองทุนผู้สูงอายุที่มีภาวะพึ่งพิงองค์การบริหารส่วนตำบลสะกอม
7	สงขลา	นาทวี	กองทุนผู้สูงอายุที่มีภาวะพึ่งพิงองค์การบริหารส่วนตำบลคลองขวาง
8	สงขลา	นาทวี	กองทุนผู้สูงอายุที่มีภาวะพึ่งพิงองค์การบริหารส่วนตำบลคลองทราย
9	สงขลา	นาทวี	กองทุนผู้สูงอายุที่มีภาวะพึ่งพิงองค์การบริหารส่วนตำบลฉาง
10	สงขลา	บางกล่ำ	กองทุนผู้สูงอายุที่มีภาวะพึ่งพิงเทศบาลตำบลท่าช้าง
11	สงขลา	ระโนด	กองทุนผู้สูงอายุที่มีภาวะพึ่งพิงเทศบาลตำบลตะเคียนะ
12	สงขลา	ระโนด	กองทุนผู้สูงอายุที่มีภาวะพึ่งพิงองค์การบริหารส่วนตำบลบ้านใหม่
13	สงขลา	ระโนด	กองทุนผู้สูงอายุที่มีภาวะพึ่งพิงเทศบาลตำบลปากแตระ
14	สงขลา	ระโนด	กองทุนผู้สูงอายุที่มีภาวะพึ่งพิงองค์การบริหารส่วนตำบลพังยาง
15	สงขลา	ระโนด	กองทุนผู้สูงอายุที่มีภาวะพึ่งพิงองค์การบริหารส่วนตำบลระวะ
16	สงขลา	ระโนด	กองทุนผู้สูงอายุที่มีภาวะพึ่งพิงองค์การบริหารส่วนตำบลวัดสน
17	สงขลา	ระโนด	กองทุนผู้สูงอายุที่มีภาวะพึ่งพิงองค์การบริหารส่วนตำบลระโนด
18	สงขลา	รัตภูมิ	กองทุนผู้สูงอายุที่มีภาวะพึ่งพิงองค์การบริหารส่วนตำบลเขาพระ
19	สงขลา	รัตภูมิ	กองทุนผู้สูงอายุที่มีภาวะพึ่งพิงเทศบาลตำบลนาสี่ทอง
20	สงขลา	สทิงพระ	กองทุนผู้สูงอายุที่มีภาวะพึ่งพิงองค์การบริหารส่วนตำบลกระดังงา
21	สงขลา	สทิงพระ	กองทุนผู้สูงอายุที่มีภาวะพึ่งพิงองค์การบริหารส่วนตำบลจะทิ้งพระ
22	สงขลา	สทิงพระ	กองทุนผู้สูงอายุที่มีภาวะพึ่งพิงองค์การบริหารส่วนตำบลปอดาน
23	สงขลา	สะเดา	กองทุนผู้สูงอายุที่มีภาวะพึ่งพิงองค์การบริหารส่วนตำบลท่าโพธิ์
24	สงขลา	สะเดา	กองทุนผู้สูงอายุที่มีภาวะพึ่งพิงองค์การบริหารส่วนตำบลทุ่งหมอ
25	สงขลา	สะเดา	กองทุนผู้สูงอายุที่มีภาวะพึ่งพิงเทศบาลตำบลสำนักขาม
26	สงขลา	สะบ้าย้อย	กองทุนผู้สูงอายุที่มีภาวะพึ่งพิงองค์การบริหารส่วนตำบลคูหา
27	สงขลา	สะบ้าย้อย	กองทุนผู้สูงอายุที่มีภาวะพึ่งพิงองค์การบริหารส่วนตำบลจะแหน

ตาราง 4 (ต่อ) รายชื่อ องค์กรปกครองส่วนท้องถิ่นที่ไม่มีการเสนอแผนการดูแล(careplan)ในระบบ

ลำดับ	จังหวัด	อำเภอ	กองทุน
28	สงขลา	สะบ้าย้อย	กองทุนผู้สูงอายุที่มีภาวะพึ่งพิงองค์การบริหารส่วนตำบลบาโหย
29	สงขลา	สะบ้าย้อย	กองทุนผู้สูงอายุที่มีภาวะพึ่งพิงองค์การบริหารส่วนตำบลเปียน
30	สงขลา	สะบ้าย้อย	กองทุนผู้สูงอายุที่มีภาวะพึ่งพิงเทศบาลตำบลท่าพระยา
31	สงขลา	สิงหนคร	กองทุนผู้สูงอายุที่มีภาวะพึ่งพิงเทศบาลตำบลชะแล้
32	สงขลา	สิงหนคร	กองทุนผู้สูงอายุที่มีภาวะพึ่งพิงองค์การบริหารส่วนตำบลบางเขียด
33	สงขลา	สิงหนคร	กองทุนผู้สูงอายุที่มีภาวะพึ่งพิงองค์การบริหารส่วนตำบลป่าขาด
34	สงขลา	สิงหนคร	กองทุนผู้สูงอายุที่มีภาวะพึ่งพิงองค์การบริหารส่วนตำบลรำแดง
35	สงขลา	หาดใหญ่	กองทุนผู้สูงอายุที่มีภาวะพึ่งพิงองค์การบริหารส่วนตำบลคลองอู่ตะเภา
36	สงขลา	หาดใหญ่	กองทุนผู้สูงอายุที่มีภาวะพึ่งพิงองค์การบริหารส่วนตำบลฉลุง
37	สงขลา	หาดใหญ่	กองทุนผู้สูงอายุที่มีภาวะพึ่งพิงเทศบาลเมืองคลองแห

ตาราง 5 รายชื่อองค์กรปกครองส่วนท้องถิ่นที่อนุมัติแผนการดูแล(careplan)แต่ยังไม่เบิกจ่ายงบประมาณ

ลำดับ	จังหวัด	อำเภอ	กองทุน
1	สงขลา	ควนเนียง	กองทุนผู้สูงอายุที่มีภาวะพึ่งพิงองค์การบริหารส่วนตำบลรัตภูมิ
2	สงขลา	จะนะ	กองทุนผู้สูงอายุที่มีภาวะพึ่งพิงองค์การบริหารส่วนตำบล.แค"
3	สงขลา	จะนะ	กองทุนผู้สูงอายุที่มีภาวะพึ่งพิงองค์การบริหารส่วนตำบลจะโหนด
4	สงขลา	นาทวี	กองทุนผู้สูงอายุที่มีภาวะพึ่งพิงองค์การบริหารส่วนตำบลนาหมอศรี
5	สงขลา	นาทวี	กองทุนผู้สูงอายุที่มีภาวะพึ่งพิงองค์การบริหารส่วนตำบลสะทอน
6	สงขลา	นาหม่อม	กองทุนผู้สูงอายุที่มีภาวะพึ่งพิงองค์การบริหารส่วนตำบลนาหม่อม
7	สงขลา	บางกล่ำ	กองทุนผู้สูงอายุที่มีภาวะพึ่งพิงองค์การบริหารส่วนตำบลบางกล่ำ
8	สงขลา	ระโนด	กองทุนผู้สูงอายุที่มีภาวะพึ่งพิงองค์การบริหารส่วนตำบลแดนสงวน
9	สงขลา	ระโนด	กองทุนผู้สูงอายุที่มีภาวะพึ่งพิงองค์การบริหารส่วนตำบลบ้านขาว
10	สงขลา	รัตภูมิ	กองทุนผู้สูงอายุที่มีภาวะพึ่งพิงองค์การบริหารส่วนตำบลท่าชะมวง
11	สงขลา	สะเดา	กองทุนผู้สูงอายุที่มีภาวะพึ่งพิงเทศบาลตำบลปริก
12	สงขลา	สิงหนคร	กองทุนผู้สูงอายุที่มีภาวะพึ่งพิงองค์การบริหารส่วนตำบลป่ากรอ
13	สงขลา	หาดใหญ่	กองทุนผู้สูงอายุที่มีภาวะพึ่งพิงองค์การบริหารส่วนตำบลท่าข้าม

การใช้เงินกองทุนสุขภาพตำบล จังหวัดสงขลา ปี 2567 เพื่อส่งเสริมสุขภาพหญิงตั้งครรภ์ในพื้นที่

ภาวะโลหิตจางระหว่างตั้งครรภ์(ภาวะซีด) หมายถึง สตรีตั้งครรภ์มีความเข้มข้นของเลือดต่ำกว่าเกณฑ์ปกติเป็นความผิดปกติทางระบบเลือดที่พบได้บ่อยที่สุดในระหว่างตั้งครรภ์ในส่วนจังหวัดสงขลา พบมีหญิงตั้งครรภ์ที่ได้รับการตรวจความเข้มข้นของเลือด จำนวน 8,638 คน พบหญิงตั้งครรภ์มีภาวะซีด 1,484 คน (13.26 %) พบว่า 44 ตำบลที่พบว่า มีหญิงตั้งครรภ์มีภาวะซีดเกินเกณฑ์ (รายละเอียดตามรายชื่อ) สาเหตุที่พบบ่อยมากที่สุด มักเกิดจากการขาดสารอาหารที่จำเป็น จากสถานการณ์หญิงตั้งครรภ์มีภาวะซีดในพื้นที่ ส่งผลกระทบต่อคุณแม่ เช่น เสี่ยงต่อการแท้ง และคลอดก่อนกำหนด ส่งผลกระทบต่อลูกน้อย เช่น การเจริญเติบโตและการพัฒนาของทารกในครรภ์ทำให้ทารกเติบโตช้า คลอดก่อนกำหนด รวมถึงทำให้ทารกมีน้ำหนักแรกคลอดน้อยกว่าปกติได้ เพื่อส่งเสริมการเกิดอย่างมีคุณภาพหญิงตั้งครรภ์ที่มีภาวะซีดควรได้รับการดูแลอย่างต่อเนื่องโดยใช้งบกองทุนสุขภาพตำบล

แผนที่แสดงข้อมูลสถานการณ์หญิงตั้งครรภ์ซีดในจังหวัดปัตตานี

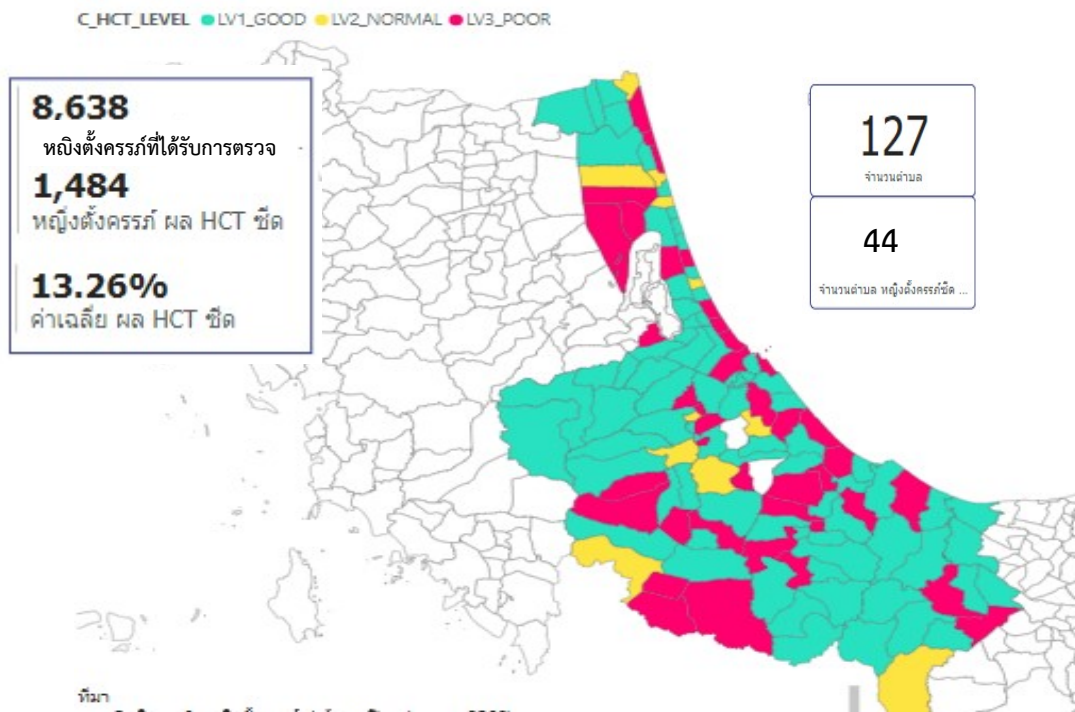

ที่มา : https://songkhla.nhso.go.th/mis/health_status.php ณ 4 มิย 2567

รายชื่อตำบลที่พบหญิงตั้งครรภ์มีภาวะซีด

รายชื่อตำบล	รายชื่อตำบล	รายชื่อตำบล	รายชื่อตำบล
1.ท่าบอน	13.สทิงหม้อ	25.นาหว้า	37.ป่าชิง
2.ปากแตระ	14.หัวเขา	26.แค	38.สะพานไม้แก่น
3.ระวะ	15.บ่อยาง	27.ทุ่งขมิ้น	39.เกาะสะบ้า
4.เชิงแส	16.บางกล้า	28.คลองหลา	40.สะเดา
5.กระแสดินรุ้	17.คูเต่า	29.คลองหอยโข่ง	41.สำนักขาม
6.เกาะใหญ่	18.แม่ทอน	30.ท่าโพธิ์	42.สำนักแต้ว
7.คูขุด	19.คลองแห	31.เขามี่เกียรดี	43.สบบ้าย้อย
8.จะทิ้งพระ	20.คอหงส์	32.น้ำขาว	44.ธารคีรี
9.ห้วยลึก	21.พะวง	33.คลองทราย	
10.ม่วงาม	22.ทุ่งหวัง	34.ปลักหนู	
11.วัดขนุน	23.นาทับ	35.แค	
12.ชิงโค	24.ตลิ่งชัน	36.นาหว้า	

สามารถ Scan QR code ตามโครงการตัวอย่าง

เพื่อจัดทำโครงการเสนอขอสนับสนุนงบกองทุนท้องถิ่น →

