

ที่ สปสช. ๙.๓๓/๑๘๐๖๙

๑๐ มิถุนายน ๒๕๖๗

เรื่อง รายงานผลการดำเนินงานกองทุนหลักประกันสุขภาพในระดับท้องถิ่นหรือพื้นที่ และการจัดบริการ  
สาธารณสุขสำหรับผู้ป่วยติดบ้านติดเตียงที่มีภาวะพึ่งพิงในชุมชน (LTC) จังหวัดตรัง

เรียน ผู้ว่าราชการจังหวัดตรัง

สิ่งที่ส่งมาด้วย ๑. ข้อมูลการดำเนินการกองทุนหลักประกันสุขภาพฯ จังหวัดตรัง จำนวน ๑ ชุด  
๒. ข้อมูลการดำเนินงานค่าบริการสาธารณสุขผู้ป่วยติดบ้านติดเตียง จำนวน ๑ ชุด  
๓. การใช้เงินกองทุนแก้ปัญหาหมาดชาติ จำนวน ๑ ชุด

ด้วย สำนักงานหลักประกันสุขภาพแห่งชาติ ได้สนับสนุนค่าใช้จ่ายร่วมกับองค์กรปกครองส่วน  
ท้องถิ่น ซึ่งเป็นไปตามความในมาตรา ๔๗ แห่งพระราชบัญญัติหลักประกันสุขภาพแห่งชาติ พ.ศ. ๒๕๔๕  
ในรูปแบบความร่วมมือกับองค์กรปกครองส่วนท้องถิ่น (อปท.) เพื่อให้เกิดการขับเคลื่อนและพัฒนาคุณภาพ  
ชีวิตของประชาชนในระดับพื้นที่ผ่านกองทุนหลักประกันสุขภาพท้องถิ่นและกองทุนดูแลผู้ป่วยติดบ้านติดเตียงที่  
มีภาวะพึ่งพิงในชุมชน (LTC) ซึ่งองค์กรปกครองส่วนท้องถิ่นในจังหวัดตรัง ได้เข้าร่วมกองทุนดังกล่าวข้างต้น  
ครบทุกแห่งแล้ว

ในการนี้ สำนักงานหลักประกันสุขภาพแห่งชาติ เขต ๑๒ สงขลา ขอนำส่งสรุปและรายงานผล  
การดำเนินงานกองทุนหลักประกันสุขภาพท้องถิ่นหรือพื้นที่และกองทุนดูแลผู้ป่วยติดบ้านติดเตียงที่มีภาวะ  
พึ่งพิงในชุมชน (LTC) จังหวัดตรัง เพื่อทราบและพิจารณาดำเนินการตามที่เหมาะสม ทั้งนี้หากมีข้อเสนอแนะ  
การประสานความร่วมมือ สำนักงานฯ มีความยินดีร่วมสนับสนุนต่อไป

จึงเรียนมาเพื่อโปรดทราบ

ขอแสดงความนับถือ

วันที่ ๑๐ มิถุนายน ๒๕๖๗  
ลงนามโดย: วีระพันธ์ ลีธนะกุล  
หมายเลขประจำตัว: 25๒9-6816-78๖7

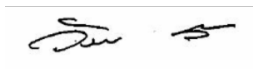

(นายวีระพันธ์ ลีธนะกุล)

ผู้อำนวยการเขต สำนักงานหลักประกันสุขภาพแห่งชาติ เขต ๑๒ สงขลา

กลุ่มภารกิจสร้างเสริมสุขภาพป้องกันโรค และสนับสนุนการพัฒนาระบบบริการปฐมภูมิ

โทร. ๐๗๔-๒๓๓-๘๘๘๘, โทรสาร. ๐๗๔-๒๓๕๔๙๔

ผู้รับผิดชอบ นายสมชาย ละอองพันธุ์ โทร ๐๙๘-๒๗๙-๗๗๑๒ E-Mail : somchai.l@nhso.go.th

ข้อมูลการเบิกจ่ายเงินและเงินคงเหลือ ปีงบประมาณ 2567 กองทุนหลักประกันสุขภาพท้องถิ่นหรือพื้นที่ จังหวัดศรีสะเกษ  
(ข้อมูล ณ วันที่ 4 มิถุนายน 2567)

ลำดับ	รหัส กองทุน	ชื่อกองทุน	อำเภอ	ยอดเงินคงเหลือยก	สพช.จัดสรร	อปท.อุดหนุน	ดอกเบี้ย และ	รวมเงินปี 2567	รายการ	เงินคงเหลือ
				มา			เงินรับคืน	ทั้งหมด		
				[1]	[2]	[3]	[4]	[5]=[1]+...+[4]	[6]	[7]=[5]-[6]
1	L1492	"กองทุนหลักประกันสุขภาพ อบต.นาโตะหมิง"	เมืองตรัง	59,166.75	247,635.00	100,000.00	379.20	407,180.95	-	407,180.95
2	L1501	"กองทุนสุขภาพตำบล อบต.บ้านโพธิ์"	เมืองตรัง	659,293.17	455,850.00	230,000.00	1,900.00	1,347,043.17	335,565.00	1,011,478.17
3	L8016	"กองทุนสุขภาพตำบล เทศบาลตำบลคลองเต็ง"	เมืองตรัง	705,767.06	ไม่ได้รับจัดสรร	-	75,875.00	781,642.06	196,233.00	585,409.06
4	L1491	"กองทุนสุขภาพตำบล เทศบาลตำบลนาตาล่วง"	เมืองตรัง	257,597.12	336,690.00	168,345.00	1,093.27	763,725.39	229,484.00	534,241.39
5	L1498	"กองทุนหลักประกันสุขภาพ อบต.น้ำมุด"	เมืองตรัง	615,061.02	462,195.00	234,000.00	5,220.09	1,316,476.11	447,645.00	868,831.11
6	L1489	"กองทุนสุขภาพตำบล อบต.ควนปริง"	เมืองตรัง	488,819.32	347,220.00	170,000.00	4,187.00	1,010,226.32	500,439.00	509,787.32
7	L6896	"กองทุนสุขภาพตำบล เทศบาลนครตรัง"	เมืองตรัง	5,293,926.05	2,484,765.00	1,242,382.50	224,578.60	9,245,652.15	5,000,314.92	4,245,337.23
8	L1499	"กองทุนสุขภาพตำบล อบต.บางรัก"	เมืองตรัง	226,211.82	205,020.00	82,100.00	1,735.61	515,067.43	309,670.00	205,397.43
9	L1502	"กองทุนสุขภาพตำบล อบต.หนองตรุด"	เมืองตรัง	50,641.63	252,000.00	126,000.00	3,615.05	432,256.68	278,700.00	153,556.68
10	L8428	"กองทุนสุขภาพตำบล อบต.นาท่ามใต้"	เมืองตรัง	92,789.02	257,355.00	102,996.00	1,883.61	455,023.63	325,274.00	129,749.63
11	L1500	"กองทุนสุขภาพตำบล อบต.บ้านควน"	เมืองตรัง	76,346.76	236,970.00	100,000.00	30,540.29	443,857.05	321,655.00	122,202.05
12	L1496	"กองทุนสุขภาพตำบล อบต.นาทะเล"	เมืองตรัง	18,442.28	173,025.00	86,500.00	16,104.74	294,072.02	214,240.00	79,832.02
13	L1494	"กองทุนสุขภาพตำบล อบต.นาท่ามเหนือ"	เมืองตรัง	156,903.38	332,640.00	196,000.00	23,618.53	709,161.91	550,946.00	158,215.91
14	L1490	"กองทุนสุขภาพตำบล เทศบาลตำบลโคกหล่อ"	เมืองตรัง	286,685.21	673,290.00	350,000.00	6,232.94	1,316,208.15	1,119,795.00	196,413.15
15	L1497	"กองทุนสุขภาพตำบล อบต.นาโยงใต้"	เมืองตรัง	68,678.71	211,365.00	105,682.50	384.67	386,110.88	358,345.50	27,765.38
16	L1495	"กองทุนสุขภาพตำบล อบต.นาบีนหลา"	เมืองตรัง	204,640.96	184,545.00	80,000.00	40.00	469,225.96	443,335.00	25,890.96
17	L1464	"กองทุนสุขภาพตำบลเทศบาลตำบลควนธานี"	กันตัง	265,350.52	203,985.00	85,000.00	13,019.47	567,354.99	177,730.00	389,624.99
18	L1465	"กองทุนสุขภาพตำบล อบต.โคกยาง"	กันตัง	124,187.52	209,475.00	83,790.00	41,275.83	458,728.35	145,400.00	313,328.35
19	L1467	"กองทุนสุขภาพตำบล อบต.บ่อน้ำร้อน"	กันตัง	568,270.14	429,840.00	220,000.00	2,165.12	1,220,275.26	515,205.00	705,070.26
20	L1460	"กองทุนสุขภาพตำบล อบต.กันตังใต้"	กันตัง	311,781.73	309,645.00	120,000.00	921.40	742,348.13	353,401.00	388,947.13
21	L1468	"กองทุนหลักประกันสุขภาพทต.บางเป้า"	กันตัง	483,935.82	447,615.00	224,000.00	65,057.80	1,220,608.62	766,637.00	453,971.62

ลำดับ	รหัสกองทุน	ชื่อกองทุน	อำเภอ	ยอดเงินคงเหลือยก	สปสช.จัดสรร	อปท.อุดหนุน	ดอกเบี้ย และ	รวมเงินปี 2567	รายจ่าย	เงินคงเหลือ
				มา			เงินรับคืน	ทั้งหมด		
				[1]	[2]	[3]	[4]	[5]=[1]+...+[4]	[6]	[7]=[5]-[6]
22	L6895	"กองทุนสุขภาพตำบล เทศบาลเมืองกันตัง"	กันตัง	85,964.62	515,610.00	260,000.00	865.81	862,440.43	569,527.00	292,913.43
23	L1462	"กองทุนสุขภาพตำบล อบต.คลองชีล้อม"	กันตัง	192,589.01	208,035.00	85,000.00	697.35	486,321.36	335,625.00	150,696.36
24	L1470	"กองทุนสุขภาพตำบล อบต.บางหมาก"	กันตัง	360,728.29	262,035.00	ยังไม่สมทบเงิน	16,020.52	638,783.81	466,800.00	171,983.81
25	L1466	"กองทุนสุขภาพตำบล อบต.นาเกลือ"	กันตัง	12,414.63	192,780.00	120,000.00	34,780.00	359,974.63	263,089.00	96,885.63
26	L1463	"กองทุนสุขภาพตำบล อบต.คลองลู"	กันตัง	104,352.25	195,660.00	78,300.00	494.01	378,806.26	277,120.00	101,686.26
27	L1469	"กองทุนสุขภาพตำบล อบต.บางลึก"	กันตัง	685,947.09	ไม่ได้รับจัดสรร	-	12,593.10	698,540.19	553,441.00	145,099.19
28	L1471	"กองทุนสุขภาพตำบล อบต.ย่านซื่อ"	กันตัง	18,972.19	103,230.00	50,000.00	-	172,202.19	148,645.00	23,557.19
29	L1461	"กองทุนสุขภาพตำบล อบต.เกาะลิบง"	กันตัง	317,723.55	338,265.00	140,000.00	106,960.00	902,948.55	827,930.00	75,018.55
30	L1472	"กองทุนสุขภาพตำบล อบต.วังวน"	กันตัง	68,453.01	187,695.00	76,000.00	2,100.00	334,248.01	306,580.00	27,668.01
31	L1473	"กองทุนสุขภาพตำบล อบต.โคกสะบ้า"	นาโยง	923,763.09	ไม่ได้รับจัดสรร	-	-	923,763.09	186,575.00	737,188.09
32	L1477	"กองทุนสุขภาพตำบล อบต.นาหมื่นศรี"	นาโยง	485,223.74	281,475.00	120,000.00	-	886,698.74	266,505.00	620,193.74
33	L8290	"กองทุนสุขภาพตำบล ทต.นาโยงเหนือ"	นาโยง	39,441.85	156,690.00	90,000.00	2,663.91	288,795.76	124,500.00	164,295.76
34	L1478	"กองทุนสุขภาพตำบล อบต.ละมอ"	นาโยง	1,075,553.16	ไม่ได้รับจัดสรร	-	-	1,075,553.16	513,837.00	561,716.16
35	L1474	"กองทุนสุขภาพตำบล อบต.ช่อง"	นาโยง	84,459.05	209,385.00	83,754.00	-	377,598.05	236,205.00	141,393.05
36	L8427	"กองทุนสุขภาพตำบล อบต.นาโยงเหนือ"	นาโยง	47,121.50	263,025.00	131,513.00	346.94	442,006.44	322,555.00	119,451.44
37	L1475	"กองทุนสุขภาพตำบล อบต.นาข้าวเสีย"	นาโยง	41,968.20	418,860.00	209,430.00	571.25	670,829.45	557,681.00	113,148.45
38	L1487	"กองทุนสุขภาพตำบล อบต.สุโสะ"	ปะเหลียน	422,791.08	300,195.00	120,078.00	1,365.00	844,429.08	-	844,429.08
39	L1481	"กองทุนหลักประกันสุขภาพ ทต.ท่าพญา"	ปะเหลียน	538,058.23	ไม่ได้รับจัดสรร	-	1,334.83	539,393.06	183,852.00	355,541.06
40	L1488	"กองทุนหลักประกันสุขภาพ อบต.แหลมสอม"	ปะเหลียน	193,185.26	267,660.00	107,064.00	3,418.56	571,327.82	304,615.00	266,712.82
41	L1486	"กองทุนสุขภาพตำบล อบต.ลิพัง"	ปะเหลียน	163,161.82	292,185.00	120,000.00	898.47	576,245.29	324,215.00	252,030.29
42	L8018	"กองทุนสุขภาพตำบล เทศบาลตำบลทุ่งยาว"	ปะเหลียน	23,083.92	108,585.00	60,000.00	241.29	191,910.21	116,935.00	74,975.21
43	L1482	"กองทุนสุขภาพตำบล อบต.ทุ่งยาว"	ปะเหลียน	60,631.90	226,665.00	110,000.00	497.20	397,794.10	253,170.00	144,624.10
44	L7932	"กองทุนสุขภาพตำบล เทศบาลตำบลท่าข้าม"	ปะเหลียน	61,224.49	62,550.00	27,000.00	-	150,774.49	117,930.00	32,844.49

ลำดับ	รหัสกองทุน	ชื่อกองทุน	อำเภอ	ยอดเงินคงเหลือยกมา	สปสช.จัดสรร	อปท.อุดหนุน	ดอกเบี้ย และเงินรับคืน	รวมเงินปี 2567 ทั้งหมด	รายจ่าย	เงินคงเหลือ
				[1]	[2]	[3]	[4]	[5]=[1]+...+[4]	[6]	[7]=[5]-[6]
45	L1479	"กองทุนหลักประกันสุขภาพอบต.เกาะสุกร"	ปะเหลียน	42,981.60	114,480.00	45,750.00	6,125.13	209,336.73	165,278.00	44,058.73
46	L1485	"กองทุนสุขภาพตำบล อบต.ปะเหลียน"	ปะเหลียน	1,259,371.98	ไม่ได้รับจัดสรร	-	9,795.27	1,269,167.25	1,067,196.00	201,971.25
47	L1484	"กองทุนหลักประกันสุขภาพอบต.บ้านนา"	ปะเหลียน	153,056.59	441,000.00	230,000.00	318.50	824,375.09	700,519.00	123,856.09
48	L1483	"กองทุนสุขภาพตำบล อบต.บางด้วน"	ปะเหลียน	81,884.80	174,195.00	80,000.00	725.35	336,805.15	298,655.00	38,150.15
49	L1480	"กองทุนสุขภาพตำบล อบต.ท่าข้าม"	ปะเหลียน	15,659.51	298,035.00	150,000.00	49,447.98	513,142.49	488,185.00	24,957.49
50	L1509	"กองทุนสุขภาพตำบล เทศบาลตำบลควนโพธิ์"	ย่านตาขาว	51,675.05	169,830.00	60,000.00	546.60	282,051.65	-	282,051.65
51	L1503	"กองทุนสุขภาพตำบล อบต.เกาะเปียง"	ย่านตาขาว	198,090.92	305,235.00	152,700.00	794.04	656,819.96	29,250.00	627,569.96
52	L1510	"กองทุนสุขภาพตำบล อบต.หนองบ่อ"	ย่านตาขาว	89,041.98	204,120.00	81,648.00	1,234.95	376,044.93	197,746.00	178,298.93
53	L8291	"กองทุนสุขภาพตำบล เทศบาลตำบลย่านตาขาว"	ย่านตาขาว	335,252.68	338,535.00	180,000.00	10,546.00	864,333.68	457,128.00	407,205.68
54	L1506	"กองทุนสุขภาพตำบล อบต.นาชุมเห็ด"	ย่านตาขาว	97,478.70	381,870.00	200,000.00	10,708.12	690,056.82	431,300.00	258,756.82
55	L1507	"กองทุนสุขภาพตำบล อบต.โนควน"	ย่านตาขาว	142,657.91	383,850.00	195,000.00	816.97	722,324.88	561,101.00	161,223.88
56	L1504	"กองทุนสุขภาพตำบล เทศบาลตำบลทุ่งกระเบื้อง"	ย่านตาขาว	459,759.65	386,595.00	200,000.00	47,668.11	1,094,022.76	931,057.00	162,965.76
57	L1505	"กองทุนสุขภาพตำบล อบต.ทุ่งค่าย"	ย่านตาขาว	86,934.25	426,060.00	213,030.00	3,230.52	729,254.77	649,573.00	79,681.77
58	L1508	"กองทุนสุขภาพตำบล อบต.โพรงจระเข้"	ย่านตาขาว	12,572.40	295,290.00	130,000.00	2,102.62	439,965.02	413,923.00	26,042.02
59	L1513	"กองทุนสุขภาพตำบล อบต.ควนเมา"	รัชฎา	676,520.48	ไม่ได้รับจัดสรร	-	4,660.87	681,181.35	97,855.00	583,326.35
60	L7887	"กองทุนสุขภาพตำบล เทศบาลตำบลคลองปาง"	รัชฎา	130,327.66	100,080.00	100,000.00	496.26	330,903.92	138,263.00	192,640.92
61	L1514	"กองทุนสุขภาพตำบล อบต.หนองบัว"	รัชฎา	124,458.48	240,075.00	96,030.00	-	460,563.48	228,115.00	232,448.48
62	L1511	"กองทุนสุขภาพตำบล อบต.เขาไพร"	รัชฎา	39,871.11	138,420.00	55,368.00	754.93	234,414.04	131,300.00	103,114.04
63	L1515	"กองทุนหลักประกันสุขภาพอบต.หนองปรือ"	รัชฎา	241,166.79	337,500.00	170,000.00	7,529.95	756,196.74	585,010.00	171,186.74
64	L1512	"กองทุนสุขภาพตำบล อบต.คลองปาง"	รัชฎา	60,659.86	180,945.00	75,000.00	-	316,604.86	268,830.00	47,774.86
65	L1517	"กองทุนสุขภาพตำบล อบต.ท่าสะบ้า"	วังวิเศษ	31,257.17	242,775.00	ยังไม่สมทบเงิน	1,200.00	275,232.17	7,600.00	267,632.17
66	L7483	"กองทุนสุขภาพตำบล เทศบาลตำบลวังวิเศษ"	วังวิเศษ	156,338.85	132,435.00	52,974.00	323.80	342,071.65	219,265.00	122,806.65
67	L1519	"กองทุนสุขภาพตำบล อบต.วังมะปรางเหนือ"	วังวิเศษ	165,173.17	261,630.00	110,000.00	36,287.82	573,090.99	382,534.00	190,556.99

ลำดับ	รหัสกองทุน	ชื่อกองทุน	อำเภอ	ยอดเงินคงเหลือยกมา	สปสช.จัดสรร	อปท.อุดหนุน	ดอกเบี้ย และเงินรับคืน	รวมเงินปี 2567 ทั้งหมด	รายจ่าย	เงินคงเหลือ
				[1]	[2]	[3]	[4]	[5]=[1]+...+[4]	[6]	[7]=[5]-[6]
68	L1516	"กองทุนสุขภาพตำบล อบต.เขาวีเศษ"	วังวิเศษ	557,756.94	563,310.00	281,655.00	52,729.84	1,455,451.78	1,034,224.00	421,227.78
69	L1520	"กองทุนสุขภาพตำบล อบต.อ่าวตง"	วังวิเศษ	300,496.01	496,080.00	198,432.00	3,141.71	998,149.72	724,554.11	273,595.61
70	L1518	"กองทุนสุขภาพตำบล อบต.วังมะปราง"	วังวิเศษ	250,138.57	260,370.00	103,500.00	-	614,008.57	521,660.00	92,348.57
71	L1525	"กองทุนสุขภาพตำบล อบต.ไม้ฝาด"	สิเกา	1,194,814.57	ไม่ได้รับจัดสรร	-	2,692.12	1,197,506.69	482,173.40	715,333.29
72	L7888	"กองทุนสุขภาพตำบล เทศบาลตำบลสิเกา"	สิเกา	80,201.52	62,460.00	50,000.00	291.07	192,952.59	81,600.00	111,352.59
73	L8019	"กองทุนสุขภาพตำบล เทศบาลตำบลควนกู"	สิเกา	193,498.04	94,005.00	ยังไม่สมทบเงิน	1,347.53	288,850.57	147,699.00	141,151.57
74	L1521	"กองทุนสุขภาพตำบล อบต.กะลาเส"	สิเกา	314,803.09	280,530.00	ยังไม่สมทบเงิน	-	595,333.09	351,017.00	244,316.09
75	L8429	"กองทุนสุขภาพตำบล อบต.บ่อหิน"	สิเกา	19,867.22	327,060.00	164,000.00	5,188.15	516,115.37	339,810.00	176,305.37
76	L1522	"กองทุนสุขภาพตำบล อบต.เขาไม้แก้ว"	สิเกา	150,230.37	303,480.00	151,740.00	-	605,450.37	472,996.00	132,454.37
77	L1523	"กองทุนสุขภาพตำบล ทต.นาเมืองเพชร"	สิเกา	203,144.14	234,630.00	117,400.00	2,923.99	558,098.13	500,740.51	57,357.62
78	L8330	"กองทุนสุขภาพตำบล เทศบาลตำบลลำภูรา"	ห้วยยอด	794,171.15	ไม่ได้รับจัดสรร	-	-	794,171.15	142,830.00	651,341.15
79	L1531	"กองทุนสุขภาพตำบล อบต.นาวง"	ห้วยยอด	127,779.25	220,590.00	110,295.00	22,130.41	480,794.66	189,005.00	291,789.66
80	L1535	"กองทุนสุขภาพตำบล อบต.ปากคม"	ห้วยยอด	100,771.40	156,375.00	62,550.00	421.62	320,118.02	156,515.00	163,603.02
81	L1540	"กองทุนสุขภาพตำบล ทต.ห้วยนาง"	ห้วยยอด	261,294.43	272,655.00	140,000.00	50,685.50	724,634.93	397,640.00	326,994.93
82	L7931	"กองทุนสุขภาพตำบล เทศบาลตำบลนาวง"	ห้วยยอด	54,106.33	179,820.00	150,000.00	4,989.50	388,915.83	245,211.00	143,704.83
83	L1536	"กองทุนสุขภาพตำบล อบต.ปากแจ่ม"	ห้วยยอด	268,359.08	231,075.00	98,000.00	3,000.00	600,434.08	381,294.00	219,140.08
84	L1534	"กองทุนสุขภาพตำบล อบต.บางดี"	ห้วยยอด	394,341.93	371,025.00	160,000.00	52,295.00	977,661.93	623,308.50	354,353.43
85	L8430	"กองทุนสุขภาพตำบล อบต.ลำภูรา"	ห้วยยอด	347,607.77	ไม่ได้รับจัดสรร	-	30,908.35	378,516.12	248,848.00	129,668.12
86	L1532	"กองทุนหลักประกันสุขภาพอบต.โนเตา"	ห้วยยอด	109,829.96	137,475.00	60,000.00	523.01	307,827.97	208,044.00	99,783.97
87	L1538	"กองทุนสุขภาพตำบล อบต.วังคีรี"	ห้วยยอด	188,888.60	190,665.00	77,000.00	3,150.00	459,703.60	330,461.00	129,242.60
88	L1528	"กองทุนสุขภาพตำบล อบต.เขาปูน"	ห้วยยอด	278,311.99	195,345.00	80,000.00	4,276.53	557,933.52	406,636.00	151,297.52
89	L1530	"กองทุนสุขภาพตำบล อบต.ทุ่งต่อ"	ห้วยยอด	145,661.77	174,735.00	90,000.00	5,669.19	416,065.96	315,242.00	100,823.96
90	L1529	"กองทุนสุขภาพตำบล เทศบาลตำบลท่าจิว"	ห้วยยอด	126,079.00	223,605.00	120,000.00	17,601.54	487,285.54	373,785.00	113,500.54

ลำดับ	รหัส กองทุน	ชื่อกองทุน	อำเภอ	ยอดเงินคงเหลือยก มา	สปสช.จัดสรร	อปท.อุดหนุน	ดอกเบี้ย และ เงินรับคืน	รวมเงินปี 2567 ทั้งหมด	รายจ่าย	เงินคงเหลือ
				[1]	[2]	[3]	[4]	[5]=[1]+...+[4]	[6]	[7]=[5]-[6]
91	L1533	"กองทุนสุขภาพตำบล อบต.บางกุ้ง"	ห้วยยอด	22,826.38	186,300.00	120,000.00	278.29	329,404.67	258,558.50	70,846.17
92	L1539	"กองทุนสุขภาพตำบล อบต.หนองช้างแล่น"	ห้วยยอด	198,243.72	386,505.00	193,300.00	680.22	778,728.94	644,661.00	134,067.94
93	L1526	"กองทุนสุขภาพตำบล อบต.เขากอบ"	ห้วยยอด	109,197.85	373,140.00	190,000.00	1,352.59	673,690.44	604,571.00	69,119.44
94	L8017	"กองทุนสุขภาพตำบล เทศบาลตำบลห้วยยอด"	ห้วยยอด	(17,396.51)	360,765.00	250,000.00	102,684.90	696,053.39	628,960.00	67,093.39
95	L1527	"กองทุนสุขภาพตำบล อบต.เขาขาว"	ห้วยยอด	32,566.31	177,885.00	100,000.00	4,823.12	315,274.43	287,075.00	28,199.43
96	L1541	"กองทุนสุขภาพตำบล อบต.ห้วยยอด"	ห้วยยอด	12,596.38	111,240.00	45,000.00	8,933.00	177,769.38	162,887.00	14,882.38
97	L1544	"กองทุนสุขภาพตำบล อบต.หาดสำราญ"	หาดสำราญ	165,371.02	392,085.00	196,042.00	3,893.85	757,391.87	237,283.00	520,108.87
98	L1542	"กองทุนสุขภาพตำบล อบต.ตะเสะ"	หาดสำราญ	32,950.06	214,155.00	85,662.00	3,947.30	336,714.36	287,522.94	49,191.42
99	L1543	"กองทุนสุขภาพตำบล อบต.บ้านหวี"	หาดสำราญ	16,491.93	151,785.00	62,000.00	300.14	230,577.07	210,276.93	20,300.14
รวมเงินจังหวัดตรัง				28,708,499.78	25,933,815.00	12,129,011.00	1,291,848.72	68,063,174.50	40,294,118.31	27,769,056.19

# ความก้าวหน้าการเบิกจ่ายเงินกองทุนหลักประกันสุขภาพระดับพื้นที่ จ.ตรัง ปีงบประมาณ 2567

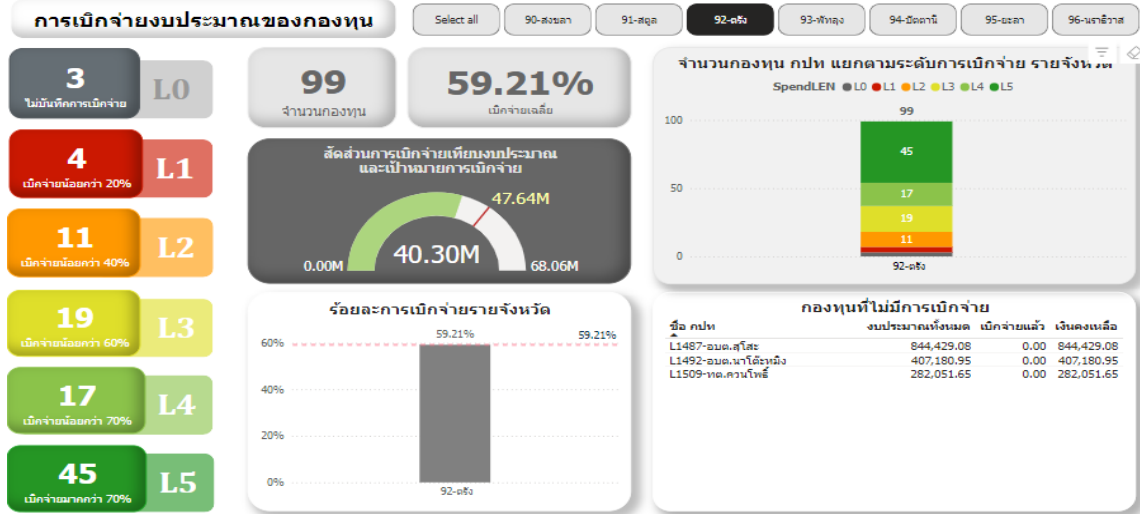

(ข้อมูล ณ วันที่ 4 มิถุนายน 2567 จาก <https://songkhla.nhso.go.th/mis/obt12.php>)

ผลงานเบิกจ่ายจังหวัดตรัง จำนวน 99 กองทุน (ระหว่าง ตุลาคม 2566 - พฤษภาคม 2567) พบว่า เบิกจ่ายแล้ว 40.30 ล้านบาทจาก 68.06 ล้านบาท หรือคิดเป็นร้อยละ 59.21 ของวงเงินทั้งหมด มีเงินคงเหลือ จำนวน 27.76 ล้านบาท อยู่ลำดับที่ 5 ของเขต หากแบ่งเป็นการเบิกตามระดับ พบว่า

ไม่เบิกจ่ายเลย	เบิกน้อยกว่า 20%	เบิกน้อยกว่า 40%	เบิกน้อยกว่า 60%	เบิกน้อยกว่า 70%	เบิกมากกว่า 70%
3 แห่ง (อบต.สุโสะ อบต.นาโต๊ะหมิง ,ทต.ควนโพธิ์)	4 แห่ง	11 แห่ง	19 แห่ง	17 แห่ง	45 แห่ง

การดำเนินโครงการสำคัญผ่านกองทุนฯ

ประเภทโครงการ	จำนวนกองทุน	จำนวนโครงการ	จำนวนกลุ่มเป้าหมาย (คน)	จำนวนงบประมาณ (ล้านบาท)
พัฒนาเด็ก	81	282	11,790	4.92
แว่นสายตาเด็ก	0	0	0	0
แว่นตาผู้สูงอายุ	10	11	1,280	0.8207
ส่งเสริมโภชนาการ	42	73	2,340	1.23
มะเร็งปากมดลูก	20	29	630	0.391
หญิงตั้งครรภ์	44	58	1530	0.945

องค์กรปกครองส่วนท้องถิ่นที่รับผิดชอบการบริหารกองทุนฯ สามารถสนับสนุนการดำเนินโครงการของหน่วยบริการ (โรงพยาบาลชุมชน คลินิกแพทย์ ร้านยา คลินิกพยาบาล ) สำนักงานสาธารณสุขอำเภอ หน่วยงานอื่น กลุ่มองค์กร ประชาชน ชมรม เป็นต้น เพื่อดำเนินโครงการด้านสุขภาพตามปัญหาของพื้นที่ต่อไป

## การบริหารค่าบริการสาธารณสุขสำหรับผู้ป่วยติดบ้านติดเตียงที่มีภาวะพึ่งพิงในชุมชน (LTC)

ค่าบริการสาธารณสุขสำหรับผู้ที่มีภาวะพึ่งพิง(ค่าบริการ LTC) เป็นค่าใช้จ่ายสำหรับดูแลผู้ที่มีภาวะพึ่งพิงที่เป็นประชาชนไทยทุกคน มีเป้าหมายให้ผู้ที่มีภาวะพึ่งพิงได้รับบริการดูแลระยะด้านสาธารณสุขสำหรับผู้ที่มีภาวะพึ่งพิงตามชุดสิทธิประโยชน์ที่บ้านหรือในชุมชน เป็นการดูแลต่อเนื่องจนครบ 12 เดือน โดยหน่วยบริการ สถานบริการหรือศูนย์พัฒนาคุณภาพชีวิตผู้สูงอายุที่เชื่อมโยงบริการทางสังคมและการมีส่วนร่วมของทุกภาคส่วนอย่างเป็นระบบ

สิทธิประโยชน์ ประกอบด้วย การประเมินก่อนให้บริการและการวางแผนการดูแลรายบุคคล( Care Plan ) การให้บริการการดูแลด้านสาธารณสุขระยะยาวโดยทีมบุคลากรสาธารณสุข (ทีมหมอครอบครัว)กิจกรรมตาม Care plan การบริการดูแลที่บ้าน/ชุมชน ให้คำแนะนำแก่ญาติหรือผู้ดูแล โดยผู้ช่วยผู้ดูแล Caregiver หรือเครือข่ายจิตอาสา การจัดหาอุปกรณ์ทางการแพทย์ และประเมินผลการดูแลและปรับแผนการดูแล

ในพื้นที่ภาคใต้ตอนล่าง(เขต 12) มีจำนวนองค์กรปกครองส่วนท้องถิ่นทั้งสิ้นจำนวน 617 แห่ง สมัครเข้าร่วมกองทุนการดูแลผู้ที่มีภาวะพึ่งพิง (LTC) ครบแล้วทุกแห่ง แต่มีจำนวนกองทุนที่ดำเนินงาน(มีการอนุมัติแคร่แพลน)เพียง 401 แห่งคิดเป็นร้อยละ 64.99

จังหวัดตรัง มีจำนวนองค์กรปกครองส่วนท้องถิ่นทั้งสิ้นจำนวน 99 แห่ง แต่มีจำนวนกองทุนที่ดำเนินงานเพียง 58 แห่งคิดเป็นร้อยละ 58.59

ตาราง 1 แสดงการดำเนินงานการดูแลด้านสาธารณสุขระยะยาว(LTC) จำแนกรายอำเภอ ปีงบประมาณ 2567

ลำดับ	อำเภอ	ยังไม่ดำเนินการ		ดำเนินการแล้ว		รวม
		ไม่มีรายชื่อ	มีรายชื่อ	ยังไม่เบิกจ่ายงบ	เบิกจ่ายงบแล้ว	
1	เมืองตรัง	1	5	2	8	16
2	กันตัง	1	8	0	5	14
3	ย่านตาขาว	0	1	1	7	9
4	ปะเหลียน	0	2	3	7	12
5	สิเกา	0	4	1	2	7
6	ห้วยยอด	2	5	2	10	19
7	วังวิเศษ	1	5	0	0	6
8	นาโยง	0	3	1	3	7
9	รัชฎา	0	1	2	3	6
10	หาดสำราญ	0	2	1	0	3
	รวมจังหวัด	5	36	13	45	99

ที่มา <https://ltnew.nhso.go.th/Default> เข้าถึงเมื่อ วันที่ 1 มิถุนายน 2567



ตาราง 2 แสดงจำนวนและร้อยละเงินคงเหลือเปรียบเทียบกับยอดยกมารวมกับรายรับในปี

ลำดับ	อำเภอ	ยอดยกมา	รายรับ	รายจ่าย	คงเหลือ	คิดเป็นร้อยละ
1	เมืองตรัง	951,854.08	1,832,997.31	2,363,000.00	421,851.39	15.15
2	กันตัง	204,146.33	234,586.15	318,000.00	120,732.48	27.52
3	ย่านตาขาว	800,993.66	607,532.84	963,790.00	444,736.50	31.57
4	ปะเหลียน	526,411.04	1,903,219.85	1,842,000.00	587,630.89	24.19
5	สิเกา	454,485.00	139,113.97	91,405.00	502,193.97	84.60
6	ห้วยยอด	915,325.89	738,071.62	777,372.99	876,024.52	52.98
7	วังวิเศษ	423,025.20	1,053.36	-	424,078.56	100.00
8	นาโยง	322,699.58	1,003,137.55	835,800.00	490,037.13	36.96
9	รัชฎา	92,589.38	510,389.99	456,000.00	146,979.37	24.38
10	หาดสำราญ	135,434.62	228,337.24	-	363,771.86	100.00
	รวมจังหวัด	4,826,964.78	7,198,439.88	7,647,367.99	4,378,036.67	36.41

#### แนวทางดำเนินงาน

1. ประสาน อปท จำนวน 5 แห่ง เฝ้าระวังการสำรวจรายชื่อผู้ที่มีภาวะพึ่งพิง
2. ประสาน อปท จำนวน 36 แห่ง เฝ้าระวังการจัดทำแผนการดูแลรายบุคคลเพื่อดำเนินการดูแลผู้ที่มีภาวะพึ่งพิง
3. ประสาน อปท. จำนวน 13 แห่ง เฝ้าระวังการเบิกจ่ายให้หน่วยจัดบริการเพื่อดำเนินการดูแลผู้ที่มีภาวะพึ่งพิงต่อไป

ข้อมูลเมื่อวันที่ 1 มิถุนายน 2567

ตาราง 3 รายชื่อ องค์กรปกครองส่วนท้องถิ่นที่ไม่รายชื่อผู้ที่มีภาวะพึ่งพิงในระบบ

ลำดับ	จังหวัด	อำเภอ	กองทุน
1	ตรัง	กันตัง	กองทุนผู้สูงอายุที่มีภาวะพึ่งพิงองค์การบริหารส่วนตำบลคลองลู
2	ตรัง	เมืองตรัง	กองทุนผู้สูงอายุที่มีภาวะพึ่งพิงเทศบาลตำบลคลองเต็ง
3	ตรัง	วังวิเศษ	กองทุนผู้สูงอายุที่มีภาวะพึ่งพิงองค์การบริหารส่วนตำบลวังมะปรางเหนือ
4	ตรัง	ห้วยยอด	กองทุนผู้สูงอายุที่มีภาวะพึ่งพิงองค์การบริหารส่วนตำบลในเตา
5	ตรัง	ห้วยยอด	กองทุนผู้สูงอายุที่มีภาวะพึ่งพิงเทศบาลตำบลลำภูรา

ตาราง 4 รายชื่อ องค์กรปกครองส่วนท้องถิ่นที่ไม่มีการเสนอแผนการดูแล(careplan)ในระบบ

ลำดับ	จังหวัด	อำเภอ	กองทุน
1	ตรัง	กันตัง	กองทุนผู้สูงอายุที่มีภาวะพึ่งพิงองค์การบริหารส่วนตำบลกันตังใต้
2	ตรัง	กันตัง	กองทุนผู้สูงอายุที่มีภาวะพึ่งพิงองค์การบริหารส่วนตำบลเกาะลิบง)
3	ตรัง	กันตัง	กองทุนผู้สูงอายุที่มีภาวะพึ่งพิงองค์การบริหารส่วนตำบลคลองชีล้อม)
4	ตรัง	กันตัง	กองทุนผู้สูงอายุที่มีภาวะพึ่งพิงองค์การบริหารส่วนตำบลโคกยาง
5	ตรัง	กันตัง	กองทุนผู้สูงอายุที่มีภาวะพึ่งพิงองค์การบริหารส่วนตำบลนาเกลือ
6	ตรัง	กันตัง	กองทุนผู้สูงอายุที่มีภาวะพึ่งพิงองค์การบริหารส่วนตำบลบ่อน้ำร้อน
7	ตรัง	กันตัง	กองทุนผู้สูงอายุที่มีภาวะพึ่งพิงองค์การบริหารส่วนตำบลบางเป่า
8	ตรัง	กันตัง	กองทุนผู้สูงอายุที่มีภาวะพึ่งพิงองค์การบริหารส่วนตำบลบางสัก)
9	ตรัง	นาโยง	กองทุนผู้สูงอายุที่มีภาวะพึ่งพิงองค์การบริหารส่วนตำบลช่อง
10	ตรัง	นาโยง	กองทุนผู้สูงอายุที่มีภาวะพึ่งพิงองค์การบริหารส่วนตำบลละมอ
11	ตรัง	นาโยง	กองทุนผู้สูงอายุที่มีภาวะพึ่งพิงเทศบาลตำบลนาโยงเหนือ
12	ตรัง	ปะเหลียน	กองทุนผู้สูงอายุที่มีภาวะพึ่งพิงเทศบาลตำบลท่าพญา
13	ตรัง	ปะเหลียน	กองทุนผู้สูงอายุที่มีภาวะพึ่งพิงองค์การบริหารส่วนตำบลปะเหลียน
14	ตรัง	เมืองตรัง	กองทุนผู้สูงอายุที่มีภาวะพึ่งพิงองค์การบริหารส่วนตำบลควนปริง
15	ตรัง	เมืองตรัง	กองทุนผู้สูงอายุที่มีภาวะพึ่งพิงเทศบาลตำบลนาตาล่วง
16	ตรัง	เมืองตรัง	กองทุนผู้สูงอายุที่มีภาวะพึ่งพิงองค์การบริหารส่วนตำบลนาโต๊ะหมิง
17	ตรัง	เมืองตรัง	กองทุนผู้สูงอายุที่มีภาวะพึ่งพิงองค์การบริหารส่วนตำบลนาบินหลา
18	ตรัง	เมืองตรัง	กองทุนผู้สูงอายุที่มีภาวะพึ่งพิงองค์การบริหารส่วนตำบลบ้านโพธิ์
19	ตรัง	ย่านตาขาว	กองทุนผู้สูงอายุที่มีภาวะพึ่งพิงองค์การบริหารส่วนตำบลโพรงจระเข้
20	ตรัง	รัชภา	กองทุนผู้สูงอายุที่มีภาวะพึ่งพิงองค์การบริหารส่วนตำบลหนองปรือ)
21	ตรัง	วังวิเศษ	กองทุนผู้สูงอายุที่มีภาวะพึ่งพิงองค์การบริหารส่วนตำบลเขาวิเศษ
22	ตรัง	วังวิเศษ	กองทุนผู้สูงอายุที่มีภาวะพึ่งพิงองค์การบริหารส่วนตำบลท่าสะบ้า
23	ตรัง	วังวิเศษ	กองทุนผู้สูงอายุที่มีภาวะพึ่งพิงองค์การบริหารส่วนตำบลวังมะปราง
24	ตรัง	วังวิเศษ	กองทุนผู้สูงอายุที่มีภาวะพึ่งพิงองค์การบริหารส่วนตำบลอ่าวตง)
25	ตรัง	วังวิเศษ	กองทุนผู้สูงอายุที่มีภาวะพึ่งพิงเทศบาลตำบลวังวิเศษ
26	ตรัง	สิเกา	กองทุนผู้สูงอายุที่มีภาวะพึ่งพิงองค์การบริหารส่วนตำบลกะลาเส)
27	ตรัง	สิเกา	กองทุนผู้สูงอายุที่มีภาวะพึ่งพิงองค์การบริหารส่วนตำบลเขาไม้แก้ว
28	ตรัง	สิเกา	กองทุนผู้สูงอายุที่มีภาวะพึ่งพิงองค์การบริหารส่วนตำบลไม้ฝาด)
29	ตรัง	สิเกา	กองทุนผู้สูงอายุที่มีภาวะพึ่งพิงเทศบาลตำบลสิเกา
30	ตรัง	ห้วยยอด	กองทุนผู้สูงอายุที่มีภาวะพึ่งพิงองค์การบริหารส่วนตำบลทุ่งต่อ
31	ตรัง	ห้วยยอด	กองทุนผู้สูงอายุที่มีภาวะพึ่งพิงองค์การบริหารส่วนตำบลบางกุ้ง

ตาราง 4 (ต่อ) รายชื่อ องค์กรปกครองส่วนท้องถิ่นที่ไม่มีการเสนอแผนการดูแล(careplan)ในระบบ

ลำดับ	จังหวัด	อำเภอ	กองทุน
32	ตรัง	ห้วยยอด	กองทุนผู้สูงอายุที่มีภาวะพึ่งพิงองค์การบริหารส่วนตำบลบางดี
33	ตรัง	ห้วยยอด	กองทุนผู้สูงอายุที่มีภาวะพึ่งพิงองค์การบริหารส่วนตำบลปากคม
34	ตรัง	ห้วยยอด	กองทุนผู้สูงอายุที่มีภาวะพึ่งพิงองค์การบริหารส่วนตำบลลำภูรา
35	ตรัง	หาดสำราญ	กองทุนผู้สูงอายุที่มีภาวะพึ่งพิงองค์การบริหารส่วนตำบลตะเสะ
36	ตรัง	หาดสำราญ	กองทุนผู้สูงอายุที่มีภาวะพึ่งพิงองค์การบริหารส่วนตำบลบ้ำหวี

ตาราง 5 รายชื่อองค์กรปกครองส่วนท้องถิ่นที่อนุมัติแผนการดูแล(careplan)แต่ยังไม่เบิกจ่ายงบประมาณ

ลำดับ	จังหวัด	อำเภอ	กองทุน
1	ตรัง	นาโยง	กองทุนผู้สูงอายุที่มีภาวะพึ่งพิงองค์การบริหารส่วนตำบลนาหมื่นศรี
2	ตรัง	ปะเหลียน	กองทุนผู้สูงอายุที่มีภาวะพึ่งพิงองค์การบริหารส่วนตำบลทุ่งยาว
3	ตรัง	ปะเหลียน	กองทุนผู้สูงอายุที่มีภาวะพึ่งพิงองค์การบริหารส่วนตำบลลิพัง
4	ตรัง	ปะเหลียน	กองทุนผู้สูงอายุที่มีภาวะพึ่งพิงองค์การบริหารส่วนตำบลแหลมสอม
5	ตรัง	เมืองตรัง	กองทุนผู้สูงอายุที่มีภาวะพึ่งพิงองค์การบริหารส่วนตำบลนาโยงใต้
6	ตรัง	เมืองตรัง	กองทุนผู้สูงอายุที่มีภาวะพึ่งพิงองค์การบริหารส่วนตำบลหนองตรุด
7	ตรัง	ย่านตาขาว	กองทุนผู้สูงอายุที่มีภาวะพึ่งพิงองค์การบริหารส่วนตำบลหนองบ่อ
8	ตรัง	รัชฎา	กองทุนผู้สูงอายุที่มีภาวะพึ่งพิงองค์การบริหารส่วนตำบลหนองบัว
9	ตรัง	รัชฎา	กองทุนผู้สูงอายุที่มีภาวะพึ่งพิงเทศบาลตำบลคลองปาง
10	ตรัง	สิเกา	กองทุนผู้สูงอายุที่มีภาวะพึ่งพิงเทศบาลตำบลควนกูน
11	ตรัง	ห้วยยอด	กองทุนผู้สูงอายุที่มีภาวะพึ่งพิงองค์การบริหารส่วนตำบลเขาขอบ
12	ตรัง	ห้วยยอด	กองทุนผู้สูงอายุที่มีภาวะพึ่งพิงองค์การบริหารส่วนตำบลเขาขาว
13	ตรัง	หาดสำราญ	กองทุนผู้สูงอายุที่มีภาวะพึ่งพิงองค์การบริหารส่วนตำบลหาดสำราญ



## ความก้าวหน้าผลงานกองทุนสุขภาพตำบล จังหวัดตรัง ปี 2567 เพื่อส่งเสริมสุขภาพหญิงตั้งครรภ์ในพื้นที่

ภาวะโลหิตจางระหว่างตั้งครรภ์(ภาวะซีด) หมายถึง สตรีตั้งครรภ์มีความเข้มข้นของเลือดต่ำกว่าเกณฑ์ปกติเป็นความผิดปกติทางระบบเลือดที่พบได้บ่อยที่สุดในระหว่างตั้งครรภ์ในส่วนจังหวัดตรัง พบมีหญิงตั้งครรภ์ที่ได้รับการตรวจความเข้มข้นของเลือดจำนวน 1,452 คน พบหญิงตั้งครรภ์มีภาวะซีด 198 คน (11.88%) พบว่ามีหญิงตั้งครรภ์มีภาวะซีดเกินเกณฑ์ จำนวน 29 ตำบล (รายละเอียดตามรายชื่อ) สาเหตุที่พบบ่อยมากที่สุด มักเกิดจากการขาดสารอาหารที่จำเป็น จากสถานการณ์หญิงตั้งครรภ์มีภาวะซีดในพื้นที่ ส่งผลกระทบต่อคุณแม่ เช่น เสี่ยงต่อการแท้ง และคลอดก่อนกำหนด ส่งผลกระทบต่อลูกน้อย เช่น การเจริญเติบโตและการพัฒนาของทารกในครรภ์ทำให้ทารกเติบโตช้า คลอดก่อนกำหนด รวมถึงทำให้ทารกมีน้ำหนักแรกคลอดน้อยกว่าปกติได้ เพื่อส่งเสริมการเกิดอย่างมีคุณภาพหญิงตั้งครรภ์ที่มีภาวะซีดควรได้รับการดูแลอย่างต่อเนื่องโดยใช้งบกองทุนสุขภาพตำบล

### แผนที่แสดงจำนวนหญิงตั้งครรภ์มีภาวะซีดในพื้นที่จังหวัดตรัง

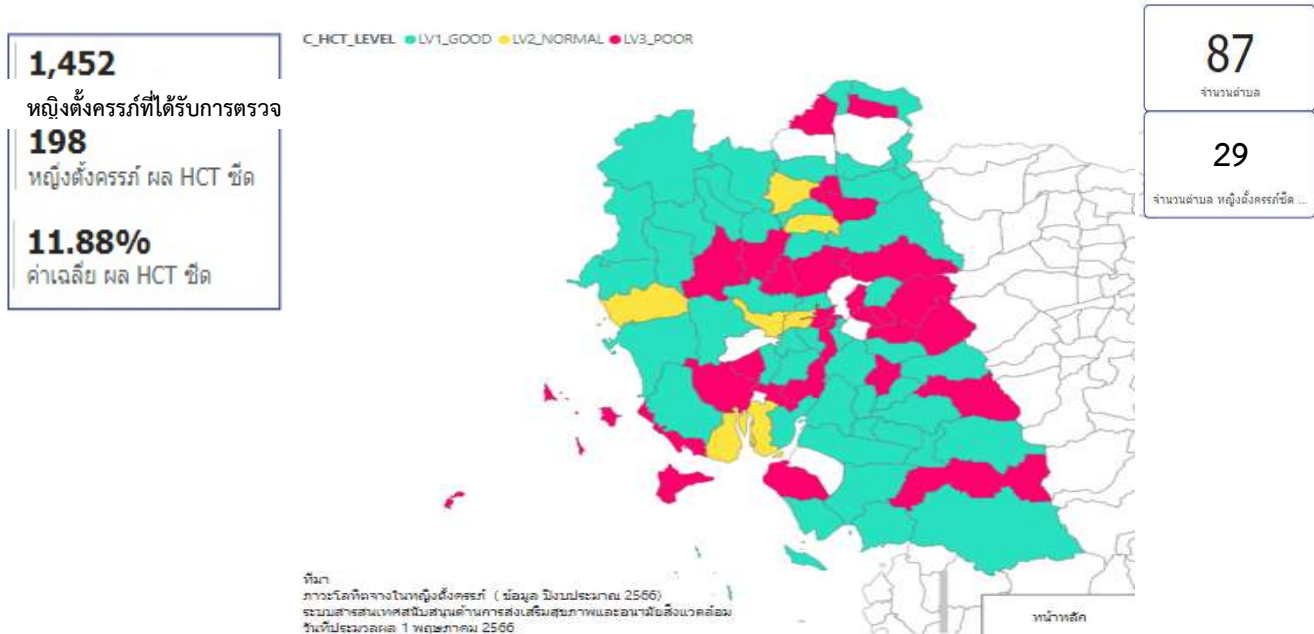

ที่มา : [https://songkhla.nhso.go.th/mis/health\\_status.php](https://songkhla.nhso.go.th/mis/health_status.php) ณ 4 มิย 2567

### รายชื่อตำบลที่พบหญิงตั้งครรภ์ที่มีภาวะซีดสูง

รายชื่อตำบล	รายชื่อตำบล	รายชื่อตำบล	รายชื่อตำบล	รายชื่อตำบล	รายชื่อตำบล	รายชื่อตำบล	รายชื่อตำบล
1. ควนเมา	5. ท่าสะบ้า	9. น้ำผุด	13. นาโยงเหนือ	17. นาดาร่วง	21. คลองซีล่อม	25. บางเป่า	29. พุ่งยาว
2. เขาไพร	6. เขาวิเศษ	10. ละมอ	14. นาข้าวเสียว	18. นาหมื่นศรี	22. คลองลู	26. หาดสำราญ	
3. เขาขาว	7. นาท่ามใต้	11. นาพละ	15. ช่อง	19. นาโยงใต้	23. บ่อน้ำร้อน	27. เกาะเปี้ยะ	
4. ห้วยยอด	8. นาท่านเหนือ	12. นาโยงใต้	16. ทับเที่ยง	20. โคนหล่อ	24. เกาะลิบง	28. โพรงจระเข้	

สามารถ Scan QR code ตามโครงการตัวอย่าง

เพื่อจัดทำโครงการเสนอขอสนับสนุนงบกองทุนท้องถิ่น →

