

ที่ สปสช. ๙.๓๓/๑๘๐๖๒

๑๐ มิถุนายน ๒๕๖๗

เรื่อง รายงานผลการดำเนินงานกองทุนหลักประกันสุขภาพในระดับท้องถิ่นหรือพื้นที่ และการจัดบริการ
สาธารณสุขสำหรับผู้ป่วยติดบ้านติดเตียงที่มีภาวะพึ่งพิงในชุมชน (LTC) จังหวัดสตูล

เรียน ผู้ว่าราชการจังหวัดสตูล

สิ่งที่ส่งมาด้วย ๑. ข้อมูลการดำเนินการกองทุนหลักประกันสุขภาพฯ จังหวัดสตูล จำนวน ๑ ชุด
๒. ข้อมูลการดำเนินงานค่าบริการสาธารณสุขผู้ป่วยติดบ้านติดเตียง จำนวน ๑ ชุด
๓. การใช้เงินกองทุนแก้ปัญหาหมาดชาติ จำนวน ๑ ชุด

ด้วย สำนักงานหลักประกันสุขภาพแห่งชาติ ได้สนับสนุนค่าใช้จ่ายร่วมกับองค์กรปกครองส่วน
ท้องถิ่น ซึ่งเป็นไปตามความในมาตรา ๔๗ แห่งพระราชบัญญัติหลักประกันสุขภาพแห่งชาติ พ.ศ. ๒๕๔๕
ในรูปแบบความร่วมมือกับองค์กรปกครองส่วนท้องถิ่น (อปท.) เพื่อให้เกิดการขับเคลื่อนและพัฒนาคุณภาพ
ชีวิตของประชาชนในระดับพื้นที่ผ่านกองทุนหลักประกันสุขภาพท้องถิ่นและกองทุนดูแลผู้ป่วยติดบ้านติดเตียงที่
มีภาวะพึ่งพิงในชุมชน (LTC) ซึ่งองค์กรปกครองส่วนท้องถิ่นในจังหวัดสตูล ได้เข้าร่วมกองทุนดังกล่าวข้างต้น
ครบทุกแห่งแล้ว

ในการนี้ สำนักงานหลักประกันสุขภาพแห่งชาติ เขต ๑๒ สงขลา ขอนำส่งสรุปและรายงานผล
การดำเนินงานกองทุนหลักประกันสุขภาพท้องถิ่นหรือพื้นที่และกองทุนดูแลผู้ป่วยติดบ้านติดเตียงที่มีภาวะ
พึ่งพิงในชุมชน (LTC) จังหวัดสตูล เพื่อทราบและพิจารณาดำเนินการตามที่เห็นสมควร ทั้งนี้หากมีข้อเสนอแนะ
การประสานความร่วมมือ สำนักงานฯ มีความยินดีร่วมสนับสนุนต่อไป

จึงเรียนมาเพื่อโปรดทราบ

ขอแสดงความนับถือ
หมายเลขเอกสาร: fe11-c308-1a57
เวลาต้นฉบับ: 2023-06-10 02:39
ลงนามโดย: วีระพันธ์ ลีชนะกุล

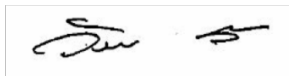

(นายวีระพันธ์ ลีชนะกุล)

ผู้อำนวยการเขต สำนักงานหลักประกันสุขภาพแห่งชาติ เขต ๑๒ สงขลา

กลุ่มภารกิจสร้างเสริมสุขภาพป้องกันโรค และสนับสนุนการพัฒนาระบบบริการปฐมภูมิ

โทร. ๐๗๔-๒๓๓-๘๘๘, โทรสาร. ๐๗๔-๒๓๕๔๙๔

ผู้รับผิดชอบ นายสมชาย ละอองพันธุ์ โทร ๐๙๘-๒๗๙-๗๗๑๒ E-Mail : somchai.l@nhso.go.th

ข้อมูลการเบิกจ่ายเงินและเงินคงเหลือ ปีงบประมาณ 2567 กองทุนหลักประกันสุขภาพท้องถิ่นหรือพื้นที่ จังหวัดสตูล
(ข้อมูล ณ วันที่ 4 มิถุนายน 2567)

ลำดับ	รหัส กองทุน	ชื่อกองทุน	อำเภอ	ยอดเงินคงเหลือ	สปสข.จัดสรร	อปท.อุดหนุน	ดอกเบี้ย และเงิน รับคืน	รวมเงินปี 2567 ทั้งหมด	รายจ่าย	เงินคงเหลือ
				ยกมา						
1	L5302	"กองทุนหลักประกันสุขภาพ อบต.ควนโพธิ์"	เมืองสตูล	294,999.22	273,195.00	109,278.00	3,590.20	681,062.42	30,090.00	650,972.42
2	L8409	"กองทุนหลักประกันสุขภาพ อบต.ฉลุง"	เมืองสตูล	699,671.22	522,990.00	261,495.00	-	1,484,156.22	247,010.00	1,237,146.22
3	L7580	"กองทุนสุขภาพตำบล เทศบาลตำบลฉลุง"	เมืองสตูล	53,052.40	105,255.00	65,000.00	1,363.90	224,671.30	107,440.00	117,231.30
4	L8008	"กองทุนสุขภาพตำบล เทศบาลเมืองสตูล"	เมืองสตูล	248,935.57	1,035,135.00	550,000.00	49,201.81	1,883,272.38	1,210,166.00	673,106.38
5	L5308	"กองทุนสุขภาพตำบล อบต.ปยู"	เมืองสตูล	2,553.29	142,425.00	80,000.00	265.00	225,243.29	160,820.00	64,423.29
6	L5299	"กองทุนสุขภาพตำบล อบต.เกาะสาหร่าย"	เมืองสตูล	31,448.23	237,240.00	ยังไม่สมทบเงิน	-	268,688.23	204,068.00	64,620.23
7	L5301	"กองทุนสุขภาพตำบล อบต.ควนขัน"	เมืองสตูล	52,909.96	342,090.00	350,000.00	680.88	745,680.84	569,025.00	176,655.84
8	L5303	"กองทุนสุขภาพตำบล อบต.เจ๊ะบิลัง"	เมืองสตูล	141,231.14	289,080.00	116,000.00	26,515.15	572,826.29	458,915.00	113,911.29
9	L5306	"กองทุนสุขภาพตำบล อบต.ท่ามะลิ"	เมืองสตูล	22,020.97	222,165.00	90,000.00	-	334,185.97	268,970.00	65,215.97
10	L5298	"กองทุนสุขภาพตำบล อบต.เกตุรี"	เมืองสตูล	248,786.53	302,625.00	200,000.00	30,244.42	781,655.95	681,289.50	100,366.45
11	L5300	"กองทุนสุขภาพตำบล เทศบาลตำบลคลองขุด"	เมืองสตูล	33,767.52	927,315.00	475,000.00	13,176.04	1,449,258.56	1,272,136.00	177,122.56
12	L5307	"กองทุนสุขภาพตำบล อบต.บ้านควน"	เมืองสตูล	314,171.42	509,445.00	254,723.00	14,929.59	1,093,269.01	1,010,914.00	82,355.01
13	L5305	"กองทุนหลักประกันสุขภาพ อบต.ตันหยงโป"	เมืองสตูล	7,589.19	142,245.00	100,000.00	679.93	250,514.12	232,642.00	17,872.12
14	L7886	"กองทุนสุขภาพตำบล เทศบาลตำบลเจ๊ะบิลัง"	เมืองสตูล	27,699.45	181,215.00	100,000.00	-	308,914.45	297,705.00	11,209.45
15	L8407	"กองทุนสุขภาพตำบล อบต.ย่านซื่อ"	ควนโดน	29,446.64	170,100.00	ยังไม่สมทบเงิน	2,800.00	202,346.64	10,050.00	192,296.64
16	L5284	"กองทุนสุขภาพตำบล อบต.ควนสตอ"	ควนโดน	135,699.78	389,520.00	200,000.00	4,846.03	730,065.81	194,122.00	535,943.81
17	L7930	"กองทุนหลักประกันสุขภาพ ทต.ควนโดน"	ควนโดน	254,705.70	245,430.00	130,000.00	400.00	630,535.70	500,261.00	130,274.70
18	L8406	"กองทุนหลักประกันสุขภาพ อบต.ควนโดน"	ควนโดน	23,264.28	285,840.00	210,000.00	14,582.15	533,686.43	433,700.00	99,986.43
19	L5286	"กองทุนหลักประกันสุขภาพ อบต.วังประจัน"	ควนโดน	57,466.48	143,820.00	70,000.00	6,727.00	278,013.48	230,514.00	47,499.48

ลำดับ	รหัส กองทุน	ชื่อกองทุน	อำเภอ	ยอดเงินคงเหลือ	สพช.จัดสรร	อปท.อุดหนุน	ดอกเบี้ย และเงิน รับคืน	รวมเงินปี 2567 ทั้งหมด	รายจ่าย	เงินคงเหลือ
				ยกมา						
20	L5282	"กองทุนสุขภาพตำบล อบต.อุไคเจริญ"	ควนกาหลง	6,946.62	399,150.00	200,000.00	3,627.80	609,724.42	223,355.00	386,369.42
21	L5281	"กองทุนสุขภาพตำบล อบต.ทุ่งนุ้ย"	ควนกาหลง	74,515.39	541,980.00	300,000.00	101,233.56	1,017,728.95	799,239.50	218,489.45
22	L5280	"กองทุนสุขภาพตำบล อบต.ควนกาหลง"	ควนกาหลง	542,401.55	666,090.00	333,045.00	31,938.88	1,573,475.43	1,476,277.00	97,198.43
23	L5287	"กองทุนสุขภาพตำบล อบต.ท่าแพ"	ท่าแพ	526,106.89	462,780.00	ยังไม่สมทบเงิน	10,545.31	999,432.20	311,897.00	687,535.20
24	L8408	"กองทุนสุขภาพตำบล อบต.แปะระ"	ท่าแพ	31,981.79	304,785.00	160,000.00	6,373.93	503,140.72	356,678.00	146,462.72
25	L5290	"กองทุนสุขภาพตำบล อบต.สาคร"	ท่าแพ	516,677.09	360,045.00	160,000.00	36,370.00	1,073,092.09	900,176.00	172,916.09
26	L5288	"กองทุนหลักประกันสุขภาพ อบต.ท่าเรือ"	ท่าแพ	233.17	232,290.00	100,000.00	9,661.27	342,184.44	331,590.00	10,594.44
27	L8009	"กองทุนสุขภาพตำบล เทศบาลตำบลทุ่งหว้า"	ทุ่งหว้า	161,866.22	145,440.00	ยังไม่สมทบเงิน	2,008.25	309,314.47	118,465.00	190,849.47
28	L5295	"กองทุนสุขภาพตำบล อบต.ป่าแกบ่อหิน"	ทุ่งหว้า	23,953.19	202,635.00	100,000.00	-	326,588.19	163,175.00	163,413.19
29	L5294	"กองทุนสุขภาพตำบล อบต.นาทอน"	ทุ่งหว้า	153,545.07	334,890.00	ยังไม่สมทบเงิน	11,918.00	500,353.07	297,860.00	202,493.07
30	L5293	"กองทุนสุขภาพตำบล อบต.ทุ่งหว้า"	ทุ่งหว้า	60,287.94	187,380.00	80,000.00	385.47	328,053.41	251,100.00	76,953.41
31	L5291	"กองทุนสุขภาพตำบล อบต.ขอนคลาน"	ทุ่งหว้า	29,613.52	129,195.00	63,000.00	227.81	222,036.33	180,510.00	41,526.33
32	L5292	"กองทุนสุขภาพตำบล อบต.ทุ่งบุหลัง"	ทุ่งหว้า	1,083.92	107,370.00	44,000.00	2,361.30	154,815.22	130,729.00	24,086.22
33	L5297	"กองทุนสุขภาพตำบล อบต.ป่าลิ้มพัฒนา"	มะนัง	302,144.11	490,950.00	250,000.00	-	1,043,094.11	570,331.00	472,763.11
34	L5296	"กองทุนสุขภาพตำบล อบต.นิคมพัฒนา"	มะนัง	88,223.14	351,450.00	250,000.00	7,300.00	696,973.14	669,136.00	27,837.14
35	L5309	"กองทุนสุขภาพตำบล ทต.กำแพง"	ละงู	186,026.21	223,785.00	111,900.00	809.35	522,520.56	109,050.00	413,470.56
36	L5313	"กองทุนสุขภาพตำบล อบต.ละงู"	ละงู	162,333.58	1,050,570.00	800,000.00	11,800.00	2,024,703.58	449,758.00	1,574,945.58
37	L5311	"กองทุนสุขภาพตำบล อบต.น้ำมุด"	ละงู	375,237.83	435,960.00	180,000.00	389,740.00	1,380,937.83	311,807.00	1,069,130.83
38	L5312	"กองทุนสุขภาพตำบล อบต.ปากน้ำ"	ละงู	174,326.14	506,115.00	254,000.00	52,571.65	987,012.79	426,415.00	560,597.79
39	L5310	"กองทุนหลักประกันสุขภาพ อบต.เขาขาว"	ละงู	15,280.61	298,080.00	130,000.00	13,984.00	457,344.61	215,728.00	241,616.61
40	L8010	"กองทุนสุขภาพตำบล อบต.กำแพง"	ละงู	13,149.07	640,890.00	350,000.00	6,760.56	1,010,799.63	563,508.00	447,291.63
41	L5314	"กองทุนสุขภาพตำบล อบต.แหลมสน"	ละงู	112,097.56	173,880.00	69,552.00	5,215.00	360,744.56	309,115.00	51,629.56
รวมเงินจังหวัดสตูล				6,237,449.60	14,712,840.00	7,296,993.00	874,834.24	29,122,116.84	17,285,737.00	11,836,379.84

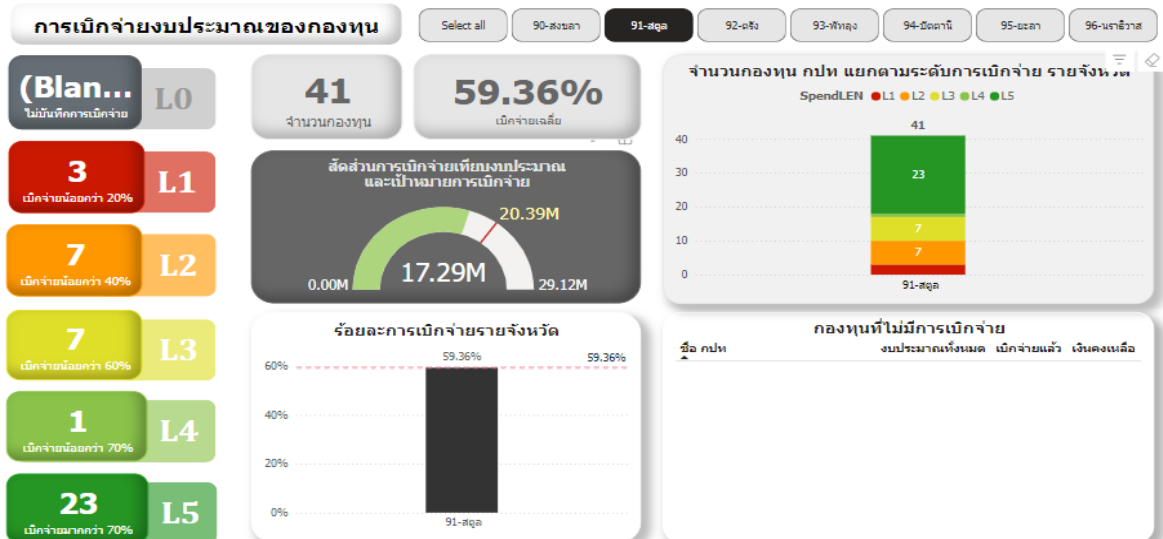

(ข้อมูล ณ วันที่ 4 มิถุนายน 2567 จาก <https://songkhla.nhso.go.th/mis/obt12.php>)

ผลงานเบิกจ่ายจังหวัดสตูล จำนวน 41 กองทุน (ระหว่าง ตุลาคม 2566 - พฤษภาคม 2567) พบว่า เบิกจ่ายแล้ว 17.29 ล้านบาทจาก 29.12 ล้านบาท หรือคิดเป็นร้อยละ 59.36 ของวงเงินทั้งหมด มีเงินคงเหลือ จำนวน 11.88 ล้านบาท อยู่ลำดับที่ 4 ของเขต หากแบ่งเป็นการเบิกตามระดับ พบว่า

ไม่เบิกจ่ายเลย	เบิกน้อยกว่า 20%	เบิกน้อยกว่า 40%	เบิกน้อยกว่า 60%	เบิกน้อยกว่า 70%	เบิกมากกว่า 70%
ไม่มี	3 แห่ง	7 แห่ง	7 แห่ง	1 แห่ง	23 แห่ง

การดำเนินโครงการสำคัญผ่านกองทุนฯ

ประเภทโครงการ	จำนวนกองทุน	จำนวนโครงการ	จำนวนกลุ่มเป้าหมาย (คน)	จำนวนงบประมาณ (ล้านบาท)
พัฒนาการเด็ก	27	92	16,090	2.70
แว่นสายตาเด็ก	0	0	0	0
แว่นตาผู้สูงอายุ	5	5	540	0.184
ส่งเสริมโภชนาการ	23	43	3,130	1.09
มะเร็งปากมดลูก	9	11	1,300	0.2247
หญิงตั้งครรภ์	17	22	1,400	0.454

องค์กรปกครองส่วนท้องถิ่นที่รับผิดชอบการบริหารกองทุนฯ สามารถสนับสนุนการดำเนินโครงการของหน่วยบริการ (โรงพยาบาลชุมชน คลินิกแพทย์ ร้านยา คลินิกพยาบาล) สำนักงานสาธารณสุขอำเภอ หน่วยงานอื่น กลุ่มองค์กรประชาชน ชมรม เป็นต้น เพื่อดำเนินโครงการด้านสุขภาพตามปัญหาของพื้นที่ต่อไป

การบริหารค่าบริการสาธารณสุขสำหรับผู้ป่วยติดบ้านติดเตียงที่มีภาวะพึ่งพิงในชุมชน (LTC)

ค่าบริการสาธารณสุขสำหรับผู้ที่มีภาวะพึ่งพิง(ค่าบริการ LTC) เป็นค่าใช้จ่ายสำหรับดูแลผู้ที่มีภาวะพึ่งพิงที่เป็นประชาชนไทยทุกคน มีเป้าหมายให้ผู้ที่มีภาวะพึ่งพิงได้รับบริการดูแลระยะด้านสาธารณสุขสำหรับผู้ที่มีภาวะพึ่งพิงตามชุดสิทธิประโยชน์ที่บ้านหรือในชุมชน เป็นการดูแลต่อเนื่องจนครบ 12 เดือน โดยหน่วยบริการ สถานบริการหรือศูนย์พัฒนาคุณภาพชีวิตผู้สูงอายุที่เชื่อมโยงบริการทางสังคมและการมีส่วนร่วมของทุกภาคส่วนอย่างเป็นระบบ

สิทธิประโยชน์ ประกอบด้วย การประเมินก่อนให้บริการและการวางแผนการดูแลรายบุคคล(Care Plan) การให้บริการการดูแลด้านสาธารณสุขระยะยาวโดยทีมบุคลากรสาธารณสุข (ทีมหมอครอบครัว) กิจกรรมตาม Care plan การบริการดูแลที่บ้าน/ชุมชน ให้คำแนะนำแก่ญาติหรือผู้ดูแล โดยผู้ช่วยผู้ดูแล Caregiver หรือเครือข่ายจิตอาสา การจัดหาอุปกรณ์ทางการแพทย์ และประเมินผลการดูแลและปรับแผนการดูแล

ในพื้นที่ภาคใต้ตอนล่าง(เขต 12) มีจำนวนองค์กรปกครองส่วนท้องถิ่นทั้งสิ้นจำนวน 617 แห่ง สมัครเข้าร่วมกองทุนการดูแลผู้ที่มีภาวะพึ่งพิง (LTC) ครบแล้วทุกแห่ง แต่มีจำนวนกองทุนที่ดำเนินงาน(มีการอนุมัติแผน)เพียง 401 แห่งคิดเป็นร้อยละ 64.99

จังหวัดสตูล มีจำนวนองค์กรปกครองส่วนท้องถิ่นทั้งสิ้นจำนวน 41 แห่ง แต่มีจำนวนกองทุนที่ดำเนินงานเพียง 33 แห่งคิดเป็นร้อยละ 80.49

ตาราง 1 แสดงการดำเนินงานการดูแลด้านสาธารณสุขระยะยาว(LTC) จำแนกรายอำเภอ ปีงบประมาณ 2567

ลำดับ	อำเภอ	ยังไม่ดำเนินการ		ดำเนินการแล้ว		รวม
		ไม่มีรายชื่อ	มีรายชื่อ	ยังไม่เบิกจ่ายงบ	เบิกจ่ายงบแล้ว	
1	เมืองสตูล	0	5	0	9	14
2	ควนโดน	0	1	0	4	5
3	ควนกาหลง	0	0	1	2	3
4	ท่าแพ	0	1	0	3	4
5	ละงู	0	1	5	1	7
6	ทุ่งหว้า	0	0	1	5	6
7	มะนัง	0	0	0	2	2
	รวมจังหวัด	0	8	7	26	41

ที่มา <https://ltcnew.nhso.go.th/Default> เข้าถึงเมื่อ วันที่ 1 มิถุนายน 2567

ตาราง 2 แสดงจำนวนและร้อยละเงินคงเหลือเปรียบเทียบกับยอดยกมารวมกับรายรับในปี

ลำดับ	อำเภอ	ยอดยกมา	รายรับ	รายจ่าย	คงเหลือ	คิดเป็นร้อยละ
1	เมืองสตูล	495,307.86	1,075,240.35	1,511,991.00	58,557.21	3.73
2	ควนโดน	235,536.65	288,437.68	516,000.00	7,974.33	1.52
3	ควนกาหลง	345,042.66	42,748.36	231,992.00	155,799.02	40.18
4	ท่าแพ	147,208.17	265.33	114,000.00	33,473.50	22.70
5	ละงู	456,121.19	601,150.51	150,000.00	907,271.70	85.81
6	ทุ่งหว้า	305,682.49	258,545.32	419,640.00	144,587.81	25.63
7	มะนัง	181,384.87	216,480.75	377,712.00	20,153.62	5.07
	รวมจังหวัด	2,166,283.89	2,482,868.30	3,321,335.00	1,327,817.19	28.56

แนวทางดำเนินงาน

1. ประสาน อปท. จำนวน 8 แห่ง เร่งรัดการจัดทำแผนการดูแลรายบุคคลเพื่อดำเนินการดูแลผู้ที่มีภาวะพึ่งพิง
2. ประสาน อปท. จำนวน 7 แห่ง เร่งรัดการเบิกจ่ายให้หน่วยจัดบริการเพื่อดำเนินการดูแลผู้ที่มีภาวะพึ่งพิงต่อไป

ข้อมูลเมื่อวันที่ 1 มิถุนายน 2567

ตาราง 3 รายชื่อ องค์กรปกครองส่วนท้องถิ่นที่ไม่มีการเสนอแผนการดูแล(careplan)ในระบบ

ลำดับ	จังหวัด	อำเภอ	กองทุน
1	สตูล	ควนโดน	กองทุนผู้สูงอายุที่มีภาวะพึ่งพิงองค์การบริหารส่วนตำบลย่านซื่อ
2	สตูล	ท่าแพ	กองทุนผู้สูงอายุที่มีภาวะพึ่งพิงองค์การบริหารส่วนตำบลแปะ-ระ
3	สตูล	เมืองสตูล	กองทุนผู้สูงอายุที่มีภาวะพึ่งพิงองค์การบริหารส่วนตำบลเกตรี
4	สตูล	เมืองสตูล	กองทุนผู้สูงอายุที่มีภาวะพึ่งพิงองค์การบริหารส่วนตำบลเกาะสาหร่าย
5	สตูล	เมืองสตูล	กองทุนผู้สูงอายุที่มีภาวะพึ่งพิงองค์การบริหารส่วนตำบลตันหยงโป
6	สตูล	เมืองสตูล	กองทุนผู้สูงอายุที่มีภาวะพึ่งพิงเทศบาลตำบลลุง
7	สตูล	เมืองสตูล	กองทุนผู้สูงอายุที่มีภาวะพึ่งพิงองค์การบริหารส่วนตำบลลุง
8	สตูล	ละงู	กองทุนผู้สูงอายุที่มีภาวะพึ่งพิงเทศบาลตำบลกำแพง

ตาราง 4 รายชื่อองค์กรปกครองส่วนท้องถิ่นที่อนุมัติแผนการดูแล(careplan)แต่ยังไม่เบิกจ่ายงบประมาณ

ลำดับ	จังหวัด	อำเภอ	กองทุน
1	สตูล	ควนกาหลง	กองทุนผู้สูงอายุที่มีภาวะพึ่งพิงองค์การบริหารส่วนตำบลอุไคเจริญ
2	สตูล	ทุ่งหว้า	กองทุนผู้สูงอายุที่มีภาวะพึ่งพิงองค์การบริหารส่วนตำบลทุ่งบุหลัง
3	สตูล	ละงู	กองทุนผู้สูงอายุที่มีภาวะพึ่งพิงองค์การบริหารส่วนตำบลน้ำผุด
4	สตูล	ละงู	กองทุนผู้สูงอายุที่มีภาวะพึ่งพิงองค์การบริหารส่วนตำบลปากน้ำ
5	สตูล	ละงู	กองทุนผู้สูงอายุที่มีภาวะพึ่งพิงองค์การบริหารส่วนตำบลละงู
6	สตูล	ละงู	กองทุนผู้สูงอายุที่มีภาวะพึ่งพิงองค์การบริหารส่วนตำบลแหลมสน
7	สตูล	ละงู	กองทุนผู้สูงอายุที่มีภาวะพึ่งพิงองค์การบริหารส่วนตำบลกำแพง



ความก้าวหน้าผลงานกองทุนสุขภาพตำบล จังหวัดสตูล ปี 2567 เพื่อส่งเสริมสุขภาพหญิงตั้งครรภ์ในพื้นที่

ภาวะโลหิตจางระหว่างตั้งครรภ์(ภาวะซีด) หมายถึง สตรีตั้งครรภ์มีความเข้มข้นของเลือดต่ำกว่าเกณฑ์ปกติเป็นความผิดปกติทางระบบเลือดที่พบได้บ่อยที่สุดในระหว่างตั้งครรภ์ในส่วนจังหวัดสตูล พบมีหญิงตั้งครรภ์ที่ได้รับการตรวจความเข้มของเลือด จำนวน 1,585 คน พบหญิงตั้งครรภ์มีภาวะซีด 206 คน (12.01%) พบว่าตำบลที่มีหญิงตั้งครรภ์มีภาวะซีดเกินเกณฑ์ จำนวน 19 ตำบล (รายละเอียดตามรายชื่อ) สาเหตุที่พบบ่อยมากที่สุดมักเกิดจากการขาดสารอาหารที่จำเป็น จากสถานการณ์หญิงตั้งครรภ์มีภาวะซีดในพื้นที่ ส่งผลกระทบต่อคุณแม่ เช่น เสี่ยงต่อการแท้ง และคลอดก่อนกำหนด ส่งผลกระทบต่อลูกน้อย เช่น การเจริญเติบโตและการพัฒนาของทารกในครรภ์ทำให้ทารกเติบโตช้า คลอดก่อนกำหนด รวมถึงทำให้ทารกมีน้ำหนักแรกคลอดน้อยกว่าปกติได้ เพื่อส่งเสริมการเกิดอย่างมีคุณภาพหญิงตั้งครรภ์ที่มีภาวะซีดควรได้รับการดูแลอย่างต่อเนื่องโดยใช้งบกองทุนสุขภาพตำบล

แผนที่แสดงข้อมูลสถานการณ์หญิงตั้งครรภ์ซีดในจังหวัดสตูล

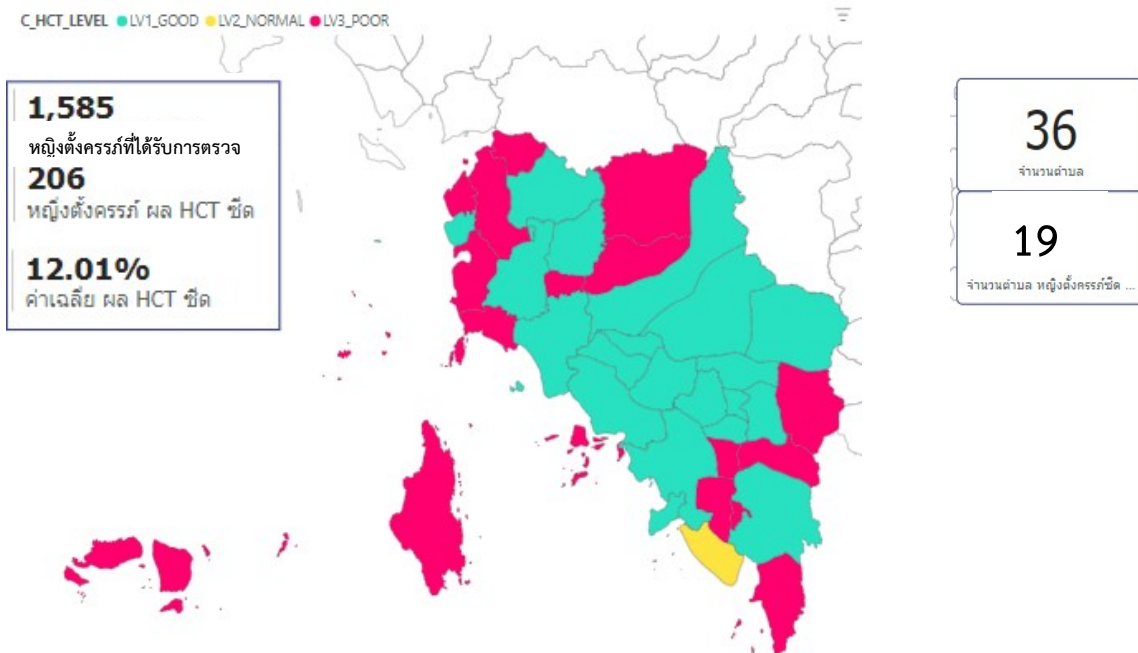

ที่มา : https://songkhla.nhso.go.th/mis/health_status.php ณ 4 มิย 2567

รายชื่อตำบลที่พบหญิงตั้งครรภ์มีภาวะซีด

รายชื่อตำบล	รายชื่อตำบล	รายชื่อตำบล	รายชื่อตำบล
1.เกาะสาหร่าย	6.ทุ่งหว้า	11.เกตรี	16.ปุย
2.ปากน้ำ	7.เขาขาว	12.บ้านควน	17.คลองชูด
3.แหลมสน	8.นิคมพัฒนา	13.พิมาน	18.ควนขัน
4.นาทอน	9.ปาล์มพัฒนา	14.บ้านควน	19.ตำมะลัง
5.ทุ่งบุหลัง	10.วังประจัน	15.เจ๊ะบิลัง	

สามารถ Scan QR code ตามโครงการตัวอย่าง

เพื่อจัดทำโครงการเสนอขอสนับสนุนงบกองทุนท้องถิ่น →

