



ผลงานและจุดเน้น กองทุนสุขภาพตำบล จ.ปัตตานี 63

สมชาย ละอองพันธ์

098-2797712

องค์การบริหารส่วนจังหวัด

กองทุนฟื้นฟูสมรรถภาพระดับจังหวัด



service

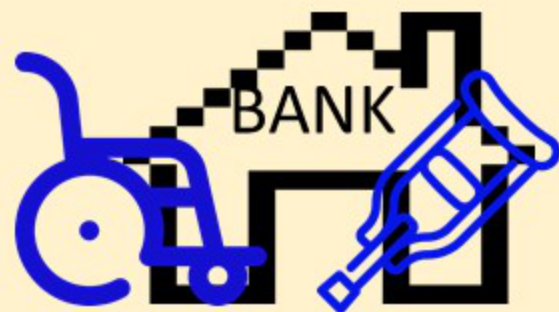

warehouse

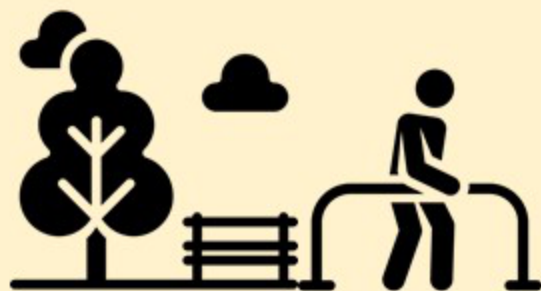

Independent Living

องค์ปกครองส่วนท้องถิ่น

กองทุนหลักประกันสุขภาพระดับพื้นที่



promotion



prevention



medical



Rehabilitation

กองทุนการดูแลระยะยาว LTC



เป้าหมายเบิกจ่ายเงิน กปท.เขต 12 สงขลา ปี 2563



คงเหลือยกมาปี 62
413 ล้านบาท



โอนเงิน ปี 63
180 ล้านบาท



สมทบ 115 ล้านบาท

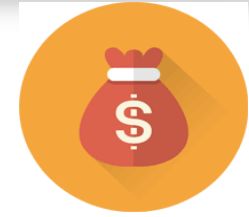

รายรับ ปี 63
708 ล้านบาท

ระดับเขต =

เงินกองทุน ณ วันที่ 30 กันยายน 2563
เงินเหลือสะสมน้อยกว่า 139 ล้านบาท

จังหวัด	เงินคงเหลือ ปี 62	รายรับปี 63 (ประมาณการ)	รวม	เป้าเบิกจ่าย ปี 63 (80%)
สงขลา	160	80	240	192
สตูล	15	21	36	28.8
ตรัง	60	35	95	76
พัทลุง	21	36	57	45.6
ปัตตานี	56	42	98	78.4
ยะลา	45	31	76	60.8
นราธิวาส	56	50	106	84.8
รวมเขต	413	295	708	566.4

สถานการณ์ทางการเงินกองทุนสุขภาพตำบล เขต 12 ปี 62

รายรับ 62
277 M.

สะสมยกมา
493 M.

รายได้ ปี 62

770 M.

จ่าย
358 M.

คงเหลือ
413 M.

รายจ่าย ปี 62

อันดับ	% จ่าย เทียบรายรับ 62	อันดับ	% จ่าย เทียบรายรับ ทั้งหมด	จำนวนเงินสะสม คงเหลือ(M)
1.ต้ง(99)	140	1.พัทลุง	66	21
2.สงขลา(139)	138	2.สตูล	60	15.2
3.สตูล(41)	130	3.นราธิวาส	50	54.4
4.ยะลา(63)	125	4.ยะลา	45	45.4
5.นราธิวาส(88)	124	5.ปัตตานี	43	56
6.พัทลุง(73)	120	6.สงขลา	40.6	160
7.ปัตตานี(113)	118	7.ต้ง	40.1	60
รวม (616)	129		46.42	413

จำนวนกองทุนจำแนกตามการเบิกจ่าย ปี 62

จังหวัด	จำนวน กองทุน	เบิกจ่ายแล้ว		ไม่เบิกจ่าย	
		จำนวน	ร้อยละ	จำนวน	ร้อยละ
สงขลา	139(1)	137	97.86	3	2.14
สตูล	41	40	97.56	1	2.44
ตรัง	99	96	96.97	3	3.03
พัทลุง	73	73	100	0	0
ปัตตานี	113	112	99.12	2	1.76
ยะลา	63	62	94.18	1	1.59
นราธิวาส	88	84	95.45	4	4.55
รวม	616	604	97.89	14	2.22

ไม่เบิกเลย : อบต.โคกโพธิ์ และ อบต.ตะโละไกรทอง

ผลงานเบิกจ่ายกองทุนสุขภาพตำบล จ.ปัตตานี ปี 62-อ.เมืองปัตตานี

ลำดับ	พื้นที่	ยอดเงินคงเหลือ ยกมา	สปสช.จัดสรร	อปท.อุดหนุน	ดอกเบี่ย	อื่นๆ	เงินคืน	รายรับทั้งหมด	รายจ่าย	เงินคงเหลือ	สัดส่วนการใช้เทียบกับรายรับ(%)	สัดส่วนการใช้เทียบกับเงินทั้งหมด(%)
1.	กองทุนสุขภาพตำบล เทศบาลตำบลรูสมิแล	1,382,339.65	865,530.00	439,132.00	8,005.20	0.00	78,905.00	1,391,572.20	1,338,021.00	1,435,890.85	96.15	48.24
2.	กองทุนสุขภาพตำบล เทศบาลเมืองปัตตานี	9,216,974.53	0.00	0.00	35,280.81	0.00	92,038.00	127,318.81	2,350,481.00	6,993,812.34	1,846.14	25.15
3.	กองทุนสุขภาพตำบล อบต.กะมียอ ✓	82,317.48	216,045.00	100,000.00	876.79	0.00	0.00	316,921.79	300,110.00	99,129.27	94.70	75.17
4.	กองทุนสุขภาพตำบล อบต.คลองนา นิง ✓	25,908.87	164,610.00	66,000.00	650.54	0.00	900.00	232,160.54	204,790.00	53,279.41	88.21	79.35
5.	กองทุนสุขภาพตำบล อบต.ตะลุโบะ	1,306,679.92	0.00	0.00	4,924.05	0.00	0.00	4,924.05	186,885.00	1,124,718.97	3,795.35	14.25
6.	กองทุนสุขภาพตำบล อบต.ตันหยงลุ โละ ✓	13,746.64	302,580.00	150,000.00	1,558.25	4,800.00	0.00	458,938.25	465,525.00	7,159.89	101.44	98.49
7.	กองทุนสุขภาพตำบล อบต.บานา	1,272,361.90	925,875.00	650,000.00	7,649.44	0.00	16,100.00	1,599,624.44	1,534,018.00	1,337,968.34	95.90	53.41
8.	กองทุนสุขภาพตำบล อบต.บาราโหม	23,047.19	141,930.00	70,000.00	495.47	0.00	10,493.00	222,918.47	149,760.00	96,205.66	67.18	60.89
9.	กองทุนสุขภาพตำบล อบต.บาราเสาะ	712,663.11	339,300.00	135,720.00	3,913.03	0.00	24,000.00	502,933.03	260,521.00	955,075.14	51.80	21.43
10.	กองทุนสุขภาพตำบล อบต.ปะกาสะรัง ✓	64,409.99	260,910.00	110,000.00	638.84	2,000.00	675.00	374,223.84	368,108.00	70,525.83	98.37	83.92
11.	กองทุนสุขภาพตำบล อบต.ปยุต	281,546.80	328,185.00	150,000.00	1,032.99	0.00	0.00	479,217.99	322,055.00	438,709.79	67.20	42.33
รวม		14,381,996.08	3,544,965.00	1,870,852.00	65,025.41	6,800.00	223,111.00	5,710,753.41	7,480,274.00	12,612,475.49	130.99	37.23

ผลงานเบิกจ่ายกองทุนสุขภาพตำบล จ.ปัตตานี ปี 62-อ.โคกโพธิ์

ลำดับ	พื้นที่	ยอดเงินคงเหลือยกมา	สปสช.จัดสรร	อปท.อุดหนุน	ดอกเบี่ย	อื่นๆ	เงินคืน	รายรับทั้งหมด	รายจ่าย	เงินคงเหลือ	สัดส่วนการใช้เทียบกับรายรับ(%)	สัดส่วนการใช้เทียบกับเงินทั้งหมด(%)
1.	กองทุนสุขภาพตำบล เทศบาลตำบลโคกโพธิ์	1,058,731.05	0.00	0.00	0.00	0.00	3,400.00	3,400.00	94,580.00	967,551.05	2,781.76	8.90
2.	กองทุนสุขภาพตำบล เทศบาลตำบลนาประจัญ	547,378.97	0.00	0.00	1,845.82	0.00	0.00	1,845.82	290,475.00	258,749.79	15,736.91	52.89
3.	กองทุนสุขภาพตำบล เทศบาลตำบลมะกรูด	1,427,546.56	0.00	0.00	0.00	0.00	38,374.00	38,374.00	497,565.00	968,355.56	1,296.62	33.94
4.	กองทุนสุขภาพตำบล อบต.ควนโนรี	419,795.60	229,725.00	100,000.00	3,356.93	0.00	0.00	333,081.93	372,561.00	380,316.53	111.85	49.48
5.	กองทุนสุขภาพตำบล อบต.โคกโพธิ์	1,883,427.39	0.00	0.00	0.00	0.00	0.00	0.00	137,000.00	1,746,427.39	0.00	7.27
6.	กองทุนสุขภาพตำบล อบต.ช้างให้ตก	255,945.40	133,020.00	53,208.00	697.07	0.00	20,000.00	206,925.07	235,630.00	227,240.47	113.87	50.91
7.	กองทุนสุขภาพตำบล อบต.ทรายขาว	42,071.43	186,525.00	100,000.00	690.71	0.00	6,900.00	294,115.71	315,191.00	20,996.14	107.17	93.75
8.	กองทุนสุขภาพตำบล อบต.ท่าเรือ	33,805.43	221,670.00	95,000.00	656.47	11,200.00	0.00	328,526.47	337,475.00	24,856.90	102.72	93.14
9.	กองทุนสุขภาพตำบล อบต.ทุ่งพลา	369,014.00	168,300.00	70,000.00	952.06	0.00	0.00	239,252.06	126,650.00	481,616.06	52.94	20.82
10.	กองทุนสุขภาพตำบล อบต.นาเกตุ	70,936.02	324,810.00	500,000.00	1,965.09	0.00	0.00	826,775.09	612,135.00	285,576.11	74.04	68.19
11.	กองทุนสุขภาพตำบล อบต.นาประจัญ	1,202,983.94	270,225.00	137,115.00	2,514.47	0.00	0.00	409,854.47	275,860.00	1,336,978.41	67.31	17.10
12.	กองทุนสุขภาพตำบล อบต.บางโกระ	233,994.50	118,980.00	70,000.00	1,431.44	0.00	3,700.00	194,111.44	155,570.00	272,535.94	80.14	36.34
13.	กองทุนสุขภาพตำบล อบต.ปากล่อ	62,679.34	288,405.00	117,072.00	522.44	0.00	0.00	405,999.44	452,337.00	16,341.78	111.41	96.51
14.	กองทุนสุขภาพตำบล อบต.ป่าบอน	114,312.73	187,020.00	76,000.00	935.49	0.00	0.00	263,955.49	221,621.00	156,647.22	83.96	58.59
รวม		7,722,622.36	2,128,680.00	1,318,395.00	15,567.99	11,200.00	72,374.00	3,546,216.99	4,124,650.00	7,144,189.35	116.31	36.60

ผลงานเบิกจ่ายกองทุนสุขภาพตำบล จ.ปัตตานี ปี 62-อ.หนองจิก

ลำดับ	พื้นที่	ยอดเงินคงเหลือยกมา	สปสช.จัดสรร	อปท.อุดหนุน	ดอกเบี้ย	อื่นๆ	เงินคืน	รายรับทั้งหมด	รายจ่าย	เงินคงเหลือ	สัดส่วนการใช้เทียบกับรายรับ(%)	สัดส่วนการใช้เทียบกับเงินทั้งหมด(%)
1.	กองทุนสุขภาพตำบล เทศบาลตำบลบ่อทอง	2,070,308.85	693,450.00	351,877.00	9,901.28	0.00	0.00	1,055,228.28	2,016,585.00	1,108,952.13	191.10	64.52
2.	กองทุนสุขภาพตำบล เทศบาลตำบลหนองจิก ✓	117,718.34	280,170.00	141,840.00	997.86	1,600.00	1,000.00	425,607.86	481,630.00	61,696.20	113.16	88.64
3.	กองทุนสุขภาพตำบล อบต.เกาะเปาะ	248,391.50	170,820.00	70,000.00	734.89	0.00	0.00	241,554.89	261,130.00	228,816.39	108.10	53.30
4.	กองทุนสุขภาพตำบล อบต.คอลอดันหยง ✓	185,484.02	263,745.00	109,000.00	815.59	0.00	0.00	373,560.59	400,395.00	158,649.61	107.18	71.62
5.	กองทุนสุขภาพตำบล อบต.ดอนรัก ✓	182,313.00	244,845.00	100,000.00	1,285.16	0.00	30,524.43	376,654.59	455,700.00	103,267.59	120.99	81.53
6.	กองทุนสุขภาพตำบล อบต.ดาโต๊ะ	416,179.93	130,185.00	60,000.00	2,061.08	0.00	6,900.00	199,146.08	258,815.00	356,511.01	129.96	42.06
7.	กองทุนสุขภาพตำบล อบต.ดง ✓	194,981.60	301,230.00	120,492.00	1,051.76	0.00	12,800.00	435,573.76	588,715.00	41,840.36	135.16	93.36
8.	กองทุนสุขภาพตำบล อบต.ท่าฟ้าชำ ✓	49,256.28	333,045.00	133,218.00	1,019.56	0.00	0.00	467,282.56	446,660.00	69,878.84	95.59	86.47
9.	กองทุนสุขภาพตำบล อบต.บางเขา	302,705.63	282,780.00	113,112.00	1,861.99	0.00	10,880.00	408,633.99	316,190.00	395,149.62	77.38	44.45
10.	กองทุนสุขภาพตำบล อบต.บางดาวา	638,249.98	165,825.00	150,000.00	3,111.63	0.00	3,200.00	322,136.63	282,730.00	677,656.61	87.77	29.44
11.	กองทุนสุขภาพตำบล อบต.ปะโลปะปโย ✓	71,888.73	352,350.00	140,940.00	1,150.89	0.00	1,600.00	496,040.89	519,910.00	48,019.62	104.81	91.54
12.	กองทุนสุขภาพตำบล อบต.ยารบี	646,442.17	0.00	0.00	2,400.56	0.00	0.00	2,400.56	219,910.00	428,932.73	9,160.78	33.89
13.	กองทุนสุขภาพตำบล อบต.ลิปะสะโง	164,517.67	152,055.00	68,000.00	1,087.73	0.00	0.00	221,142.73	210,645.00	175,015.40	95.25	54.62
รวม		5,288,437.70	3,370,500.00	1,558,479.00	27,479.98	1,600.00	66,904.43	5,024,963.41	6,459,015.00	3,854,386.11	128.54	62.63

ผลงานเบิกจ่ายกองทุนสุขภาพตำบล จ.ปัตตานี ปี 62-อ.ปานาเระ

ลำดับ	พื้นที่	ยอดเงินคงเหลือ ยกมา	สปสช.จัดสรร	อปท.อุดหนุน	ดอกเบี๋ย	อื่นๆ	เงินคืน	รายรับทั้งหมด	รายจ่าย	เงินคงเหลือ	สัดส่วนการใช้เทียบกับรายรับ(%)	สัดส่วนการใช้เทียบกับเงินทั้งหมด(%)
1.	กองทุนสุขภาพตำบล เทศบาลตำบล ปะนาเระ	254,499.32	454,860.00	256,450.00	1,058.50	0.00	59,052.00	771,420.50	694,799.00	331,120.82	90.07	67.72
2.	กองทุนสุขภาพตำบล เทศบาลตำบล พ้อมิ่ง ✓	53,821.20	142,650.00	75,000.00	617.37	0.00	0.00	218,267.37	229,843.00	42,245.57	105.30	84.47
3.	กองทุนสุขภาพตำบล อบต.ควน ✓	38,275.39	104,670.00	100,000.00	269.51	0.00	0.00	204,939.51	179,000.00	64,214.90	87.34	73.60
4.	กองทุนสุขภาพตำบล อบต.คอกกระบือ	152,333.20	78,750.00	80,000.00	894.17	1,500.00	0.00	161,144.17	151,640.00	161,837.37	94.10	48.37
5.	กองทุนสุขภาพตำบล อบต.ดอน	47,876.11	160,695.00	100,000.00	641.44	0.00	3,600.00	264,936.44	216,520.00	96,292.55	81.73	69.22
6.	กองทุนสุขภาพตำบล อบต.ท่าข้าม	428,705.72	0.00	0.00	1,450.10	0.00	0.00	1,450.10	129,950.00	300,205.82	8,961.45	30.21
7.	กองทุนสุขภาพตำบล อบต.ท่าน้ำ ✓	114,973.04	207,675.00	90,000.00	700.65	0.00	6,000.00	304,375.65	352,720.00	66,628.69	115.88	84.11
8.	กองทุนสุขภาพตำบล อบต.บ้านกลาง	509,011.66	348,705.00	139,482.00	3,061.69	0.00	0.00	491,248.69	422,207.00	578,053.35	85.95	42.21
9.	กองทุนสุขภาพตำบล อบต.บ้านนอก	137,890.17	187,020.00	74,808.00	481.11	20,414.34	0.00	282,723.45	150,125.00	270,488.62	53.10	35.69
10.	กองทุนสุขภาพตำบล อบต.บ้านน้ำบ่อ ✓	86,988.37	268,830.00	200,000.00	1,279.55	0.00	0.00	470,109.55	507,025.00	50,072.92	107.85	91.01
รวม		1,824,374.18	1,953,855.00	1,115,740.00	10,454.09	21,914.34	68,652.00	3,170,615.43	3,033,829.00	1,961,160.61	95.69	60.74

ผลงานเบิกจ่ายกองทุนสุขภาพตำบล จ.ปัตตานี ปี 62-อ.มายอ

ลำดับ	พื้นที่	ยอดเงินคงเหลือยกมา	สปสช.จัดสรร	อปท.อุดหนุน	ดอกเบี้ยย	อื่นๆ	เงินคืน	รายรับทั้งหมด	รายจ่าย	เงินคงเหลือ	สัดส่วนการใช้เทียบกับรายรับ(%)	สัดส่วนการใช้เทียบกับเงินทั้งหมด(%)
1.	กองทุนสุขภาพตำบล เทศบาลตำบลมายอ ✓	176,626.34	214,695.00	109,000.00	578.24	0.00	16,400.00	340,673.24	411,505.00	105,794.58	120.79	79.55
2.	กองทุนสุขภาพตำบล อบต.กระเสาะ ✓	160,079.54	162,765.00	48,830.00	476.34	0.00	0.00	212,071.34	281,945.00	90,205.88	132.95	75.76
3.	กองทุนสุขภาพตำบล อบต.กระหวะ	342,490.10	159,120.00	0.00	1,718.08	0.00	0.00	160,838.08	88,000.00	415,328.18	54.71	17.48
4.	กองทุนสุขภาพตำบล อบต.เกาะจัน ✓	49,444.71	220,770.00	100,000.00	965.11	0.00	10,375.00	332,110.11	293,471.00	88,083.82	88.37	76.91
5.	กองทุนสุขภาพตำบล อบต.ตรัง ✓	26,340.20	142,740.00	56,286.00	280.50	0.00	0.00	199,306.50	192,100.00	33,546.70	96.38	85.13
6.	กองทุนสุขภาพตำบล อบต.ถนน ✓	2,762.59	229,905.00	92,000.00	555.66	0.00	0.00	322,460.66	319,150.00	6,073.25	98.97	98.13
7.	กองทุนสุขภาพตำบล อบต.ปะโค	798,180.55	0.00	91,600.00	3,342.62	0.00	0.00	94,942.62	392,310.00	500,813.17	413.21	43.93
8.	กองทุนสุขภาพตำบล อบต.ลานงา	910,050.21	0.00	0.00	3,332.79	0.00	0.00	3,332.79	193,925.00	719,458.00	5,818.70	21.23
9.	กองทุนสุขภาพตำบล อบต.ลูโบะยีไร	1,339,906.22	0.00	0.00	2,783.23	0.00	0.00	2,783.23	702,430.00	640,259.45	25,237.94	52.32
10.	กองทุนสุขภาพตำบล อบต.สะก่า ✓	157,469.84	203,985.00	90,000.00	401.06	0.00	0.00	294,386.06	362,200.00	89,655.90	123.04	80.16
11.	กองทุนสุขภาพตำบล อบต.สาคอบน	355,514.56	238,905.00	96,000.00	798.14	20,800.00	0.00	356,503.14	484,200.00	227,817.70	135.82	68.00
รวม		4,318,864.86	1,572,885.00	683,716.00	15,231.77	20,800.00	26,775.00	2,319,407.77	3,721,236.00	2,917,036.63	160.44	56.06

ผลงานเบิกจ่ายกองทุนสุขภาพตำบล จ.ปัตตานี ปี 62-อ.ทุ่งยางแดง

ลำดับ	พื้นที่	ยอดเงินคงเหลือยกมา	สปสช.จัดสรร	อปท.อุดหนุน	ดอกเบี้ย	อื่นๆ	เงินคืน	รายรับทั้งหมด	รายจ่าย	เงินคงเหลือ	สัดส่วนการใช้จ่ายเทียบกับรายรับ(%)	สัดส่วนการใช้จ่ายเทียบกับเงินทั้งหมด(%)
1.	กองทุนสุขภาพตำบล อบต.ตะโละแมะนา	329,212.31	165,780.00	70,000.00	1,620.85	0.00	0.00	237,400.85	303,815.20	262,797.96	127.98	53.62
2.	กองทุนสุขภาพตำบล อบต.น้ำคำ 	27,050.77	180,090.00	74,000.00	325.91	0.00	15,940.00	270,355.91	224,862.00	72,544.68	83.17	75.61
3.	กองทุนสุขภาพตำบล อบต.ป่ากู	1,512,714.87	0.00	0.00	3,044.86	0.00	0.00	3,044.86	413,022.00	1,102,737.73	13,564.56	27.25
4.	กองทุนสุขภาพตำบล อบต.พิเทน	577,261.27	381,375.00	150,000.00	1,565.27	0.00	0.00	532,940.27	369,427.00	740,774.54	69.32	33.28
รวม		2,446,239.22	727,245.00	294,000.00	6,556.89	0.00	15,940.00	1,043,741.89	1,311,126.20	2,178,854.91	125.62	37.57

ผลงานเบิกจ่ายกองทุนสุขภาพตำบล จ.ปัตตานี ปี 62-อ.สายบุรี

ลำดับ	พื้นที่	ยอดเงินคงเหลือยกมา	สปสช.จัดสรร	อปท.อุดหนุน	ดอกเบี๋ย	อื่นๆ	เงินคืน	รายรับทั้งหมด	รายจ่าย	เงินคงเหลือ	สัดส่วนการใช้เทียบกับรายรับ(%)	สัดส่วนการใช้เทียบกับเงินทั้งหมด(%)
1.	กองทุนสุขภาพตำบล เทศบาลตำบลตะลุบัน	5,082,673.28	0.00	0.00	19,157.75	0.00	64,700.00	83,857.75	1,198,402.00	3,968,129.03	1,429.09	23.20
2.	กองทุนสุขภาพตำบล เทศบาลตำบลเดราะบอน	1,948,396.51	454,905.00	227,452.50	9,065.38	0.00	0.00	691,422.88	633,700.00	2,006,119.39	91.65	24.01
3.	กองทุนสุขภาพตำบล อบต.กะดุง 	100,370.44	243,900.00	120,000.00	564.37	0.00	0.00	364,464.37	387,420.00	77,414.81	106.30	83.35
4.	กองทุนสุขภาพตำบล อบต.ตะบิ้ง 	59,344.38	289,665.00	118,000.00	881.67	0.00	0.00	408,546.67	440,824.00	27,067.05	107.90	94.22
5.	กองทุนสุขภาพตำบล อบต.บางเก่า 	118,935.63	162,900.00	67,000.00	790.66	0.00	0.00	230,690.66	254,140.00	95,486.29	110.16	72.69
6.	กองทุนสุขภาพตำบล อบต.บือระ 	470,305.28	142,200.00	57,726.00	1,729.52	0.00	0.00	201,655.52	476,905.00	195,055.80	236.49	70.97
7.	กองทุนสุขภาพตำบล อบต.ปะเสยะวอ	378,757.81	380,880.00	154,620.00	2,758.20	0.00	0.00	538,258.20	388,465.00	528,551.01	72.17	42.36
8.	กองทุนสุขภาพตำบล อบต.แบริ่น	550,917.95	215,955.00	75,000.00	0.00	0.00	0.00	290,955.00	317,450.00	524,422.95	109.11	37.71
9.	กองทุนสุขภาพตำบล อบต.มะนังดาลำ	1,759,078.88	0.00	0.00	7,737.70	0.00	0.00	7,737.70	277,900.00	1,488,916.58	3,591.51	15.73
10.	กองทุนสุขภาพตำบล อบต.ละหาร	1,023,251.93	0.00	0.00	0.00	0.00	1,500.00	1,500.00	130,930.00	893,821.93	8,728.67	12.78
รวม		11,492,032.09	1,890,405.00	819,798.50	42,685.25	0.00	66,200.00	2,819,088.75	4,506,136.00	9,804,984.84	159.84	31.49

ผลงานเบิกจ่ายกองทุนสุขภาพตำบล จ.ปัตตานี ปี 62- **อ.ไม้แก่น**

ลำดับ	พื้นที่	ยอดเงินคงเหลือ ยกมา	สปสช.จัดสรร	อปท.อุดหนุน	ดอกเบี้ย	อื่นๆ	เงิน คืน	รายรับ ทั้งหมด	รายจ่าย	เงินคงเหลือ	สัดส่วนการใช้เทียบกับ รายรับ(%)	สัดส่วนการใช้เทียบกับเงิน ทั้งหมด(%)
1.	กองทุนสุขภาพตำบล อบต.ดอนทราย ✓	103,746.50	143,865.00	145,890.00	0.00	0.00	0.00	289,755.00	334,431.15	59,070.35	115.42	84.99
2.	กองทุนสุขภาพตำบล อบต.ตะโละไกรทอง	856,132.94	0.00	0.00	0.00	0.00	0.00	0.00	0.00	856,132.94	0.00	0.00
3.	กองทุนสุขภาพตำบล อบต.ไทรทอง ✓	17,452.89	198,225.00	120,000.00	627.89	0.00	0.00	318,852.89	296,730.00	39,575.78	93.06	88.23
รวม		977,332.33	342,090.00	265,890.00	627.89	0.00	0.00	608,607.89	631,161.15	954,779.07	103.71	39.80

ผลงานเบิกจ่ายกองทุนสุขภาพตำบล จ.ปัตตานี ปี 62- อ.ยะหริ่ง

ลำดับ	พื้นที่	ยอดเงินคงเหลือยกมา	สพสข.จัดสรร	อปท.อุดหนุน	ดอกเบี้ย	อื่นๆ	เงินคืน	รายรับทั้งหมด	รายจ่าย	เงินคงเหลือ	สัดส่วนการใช้เทียบกับรายรับ(%)	สัดส่วนการใช้เทียบกับเงินทั้งหมด(%)
1.	กองทุนสุขภาพตำบล เทศบาลตำบลคอกหลัง	112,633.09	132,390.00	66,195.00	891.99	0.00	300.00	199,776.99	141,343.00	171,067.08	70.75	45.24
2.	กองทุนสุขภาพตำบล เทศบาลตำบลตันหยง	392,440.85	124,155.00	99,077.50	820.38	0.00	0.00	224,052.88	181,500.00	434,993.73	81.01	29.44
3.	กองทุนสุขภาพตำบล เทศบาลตำบลบางปู	909,787.05	457,380.00	232,200.00	4,658.63	0.00	20,952.00	715,190.63	546,405.00	1,078,572.68	76.40	33.63
4.	กองทุนสุขภาพตำบล เทศบาลตำบลยะหริ่ง	✓ 96,487.34	284,175.00	146,000.00	2,390.60	0.00	0.00	432,565.60	388,799.57	140,253.37	89.88	73.49
5.	กองทุนสุขภาพตำบล อบต.จะรัง	584,552.83	220,320.00	100,000.00	3,093.84	0.00	0.00	323,413.84	294,698.00	613,268.67	91.12	32.46
6.	กองทุนสุขภาพตำบล อบต.ตะโละ	297,507.17	229,455.00	91,782.00	1,893.77	0.00	0.00	323,130.77	224,950.00	395,687.94	69.62	36.24
7.	กองทุนสุขภาพตำบล อบต.ตะโละกาโปร์	1,003,349.99	369,945.00	154,458.00	4,863.65	0.00	0.00	529,266.65	333,565.00	1,199,051.64	63.02	21.76
8.	กองทุนสุขภาพตำบล อบต.ตันหยงดालอ	724,797.58	0.00	0.00	2,812.71	0.00	400.00	3,212.71	158,905.00	569,105.29	4,946.14	21.83
9.	กองทุนสุขภาพตำบล อบต.ตาแกะ	✓ 60,552.65	185,400.00	76,000.00	667.18	0.00	6,400.00	268,467.18	272,225.00	56,794.83	101.40	82.74
10.	กองทุนสุขภาพตำบล อบต.ตาลีอ้ายร์	✓ 75,297.18	179,415.00	73,000.00	422.06	0.00	3,735.00	256,572.06	294,664.00	37,205.24	114.85	88.79
11.	กองทุนสุขภาพตำบล อบต.บาโงย	537,744.21	196,650.00	78,700.00	1,284.56	0.00	0.00	276,634.56	262,220.00	552,158.77	94.79	32.20
12.	กองทุนสุขภาพตำบล อบต.ปียามัง	✓ 118,136.75	161,505.00	75,000.00	439.59	0.00	0.00	236,944.59	265,484.00	89,597.34	112.04	74.77
13.	กองทุนสุขภาพตำบล อบต.มะนังยง	274,837.53	147,285.00	58,914.00	716.25	0.00	1,200.00	208,115.25	272,270.00	210,682.78	130.83	56.38
14.	กองทุนสุขภาพตำบล อบต.ยามู	232,872.19	147,015.00	60,000.00	1,464.06	0.00	1,500.00	209,979.06	78,050.00	364,801.25	37.17	17.62
15.	กองทุนสุขภาพตำบล อบต.ราตาบีนยัง	549,845.95	194,715.00	85,000.00	1,964.80	0.00	33,995.00	315,674.80	435,458.60	430,062.15	137.95	50.31
16.	กองทุนสุขภาพตำบล อบต.สามັນ	✓ 91,923.25	112,995.00	50,000.00	655.53	0.00	0.00	163,650.53	178,275.00	77,298.78	108.94	69.75
17.	กองทุนสุขภาพตำบล อบต.หนองแรด	72,971.50	153,450.00	50,000.00	679.92	0.00	1,800.00	205,929.92	163,750.00	115,151.42	79.52	58.71
18.	กองทุนสุขภาพตำบล อบต.แหลมโพธิ์	1,904,072.03	0.00	0.00	7,339.87	0.00	0.00	7,339.87	171,779.00	1,739,632.90	2,340.35	8.99
รวม		8.039.809.14	3.296.250.00	1.496.326.50	37.059.39	0.00	70.282.00	4.899.917.89	4.664.341.17	8.275.385.86	95.19	36.05

ผลงานเบิกจ่ายกองทุนสุขภาพตำบล จ.ปัตตานี ปี 62- อ.ยะรัง

ลำดับ	พื้นที่	ยอดเงินคงเหลือยกมา	สปสช.จัดสรร	อปท.อุดหนุน	ดอกเบี้ย	อื่นๆ	เงินคืน	รายรับทั้งหมด	รายจ่าย	เงินคงเหลือ	สัดส่วนการใช้เทียบกับรายรับ(%)	สัดส่วนการใช้เทียบกับเงินทั้งหมด(%)
1.	กองทุนสุขภาพตำบล เทศบาลตำบล ยะรัง	870,333.40	0.00	0.00	1,059.00	0.00	0.00	1,059.00	556,900.00	314,492.40	52,587.35	63.91
2.	กองทุนสุขภาพตำบล อบต.กระโศก ✓	3,037.25	214,515.00	90,000.00	848.91	0.00	0.00	305,363.91	280,470.00	27,931.16	91.85	90.94
3.	กองทุนสุขภาพตำบล อบต.กอสำ	117,912.28	273,600.00	130,000.00	0.00	0.00	74,400.00	478,000.00	414,750.00	181,162.28	86.77	69.60
4.	กองทุนสุขภาพตำบล อบต.เขาตุม ✓	406,874.14	723,825.00	375,000.00	0.00	0.00	0.00	1,098,825.00	1,082,975.00	422,724.14	98.56	71.93
5.	กองทุนสุขภาพตำบล อบต.คลองใหม่ ✓	46,141.44	226,890.00	95,000.00	665.46	0.00	0.00	322,555.46	293,272.00	75,424.90	90.92	79.54
6.	กองทุนสุขภาพตำบล อบต.ประจัน ✓	256,291.80	360,450.00	150,000.00	659.71	0.00	0.00	511,109.71	560,040.00	207,361.51	109.57	72.98
7.	กองทุนสุขภาพตำบล อบต.ปีตุมุดี ✓	199,756.66	267,885.00	107,154.00	825.97	0.00	1,200.00	377,064.97	416,789.00	160,032.63	110.54	72.26
8.	กองทุนสุขภาพตำบล อบต.เกาะมาวี	1,071,327.81	468,225.00	187,290.00	5,758.35	0.00	0.00	661,273.35	663,000.00	1,069,601.16	100.26	38.27
9.	กองทุนสุขภาพตำบล อบต.ยะรัง ✓	191,275.19	340,110.00	136,500.00	799.76	0.00	3,025.00	480,434.76	581,990.00	89,719.95	121.14	86.64
10.	กองทุนสุขภาพตำบล อบต.ระแว้ง	208,382.72	210,285.00	70,000.00	1,343.49	0.00	0.00	281,628.49	227,150.00	262,861.21	80.66	46.36
11.	กองทุนสุขภาพตำบล อบต.วัด ✓	26,911.46	240,885.00	73,346.00	372.29	0.00	28,540.00	343,143.29	308,810.00	61,244.75	89.99	83.45
12.	กองทุนสุขภาพตำบล อบต.เสดวา	760,226.24	357,705.00	143,082.00	1,974.05	0.00	0.00	502,761.05	373,920.00	889,067.29	74.37	29.61
13.	กองทุนสุขภาพตำบล อบต.สนอ	108,629.60	232,560.00	93,024.00	1,335.72	0.00	0.00	326,919.72	113,450.00	322,099.32	34.70	26.05
รวม		4,267,099.99	3,916,935.00	1,650,396.00	15,642.71	0.00	107,165.00	5,690,138.71	5,873,516.00	4,083,722.70	103.22	58.99

ผลงานเบิกจ่ายกองทุนสุขภาพตำบล จ.ปัตตานี ปี 62- อ.กะพ้อ

ลำดับ	พื้นที่	ยอดเงินคงเหลือ ยกมา	สปสช.จัดสรร	อปท.อุดหนุน	ดอกเบี้ยย	อื่นๆ	เงิน คืน	รายรับทั้งหมด	รายจ่าย	เงินคงเหลือ	สัดส่วนการใช้เทียบกับ รายรับ(%)	สัดส่วนการใช้เทียบกับ เงินทั้งหมด(%)
1.	กองทุนสุขภาพตำบล อบต.กระบุรี	143,063.31	269,190.00	107,676.00	673.40	0.00	0.00	377,539.40	255,080.00	265,522.71	67.56	49.00
2.	กองทุนสุขภาพตำบล อบต.ตะโละ คือรามัน	338,521.10	225,360.00	91,500.00	2,115.87	0.00	0.00	318,975.87	232,808.00	424,688.97	72.99	35.41
3.	กองทุนสุขภาพตำบล อบต.ปล่อง หอย	970,248.14	325,440.00	142,000.00	2,263.55	0.00	0.00	469,703.55	707,270.00	732,681.69	150.58	49.12
รวม		1,451,832.55	819,990.00	341,176.00	5,052.82	0.00	0.00	1,166,218.82	1,195,158.00	1,422,893.37	102.48	45.65

ผลงานเบิกจ่ายกองทุนสุขภาพตำบล จ.ปัตตานี ปี 62- อ.แม่ลาน

ลำดับ	พื้นที่	ยอดเงินคงเหลือ ยกมา	สปสช.จัดสรร	อปท.อุดหนุน	ดอกเบี่ย	อื่นๆ	เงิน คืน	รายรับทั้งหมด	รายจ่าย	เงินคงเหลือ	สัดส่วนการใช้เทียบกับ รายรับ(%)	สัดส่วนการใช้เทียบกับ เงินทั้งหมด(%)	
1.	กองทุนสุขภาพตำบล อบต.ป่าไร่	✓	134,117.74	294,795.00	121,300.00	1,078.88	6,125.00	0.00	423,298.88	501,465.00	55,951.62	118.47	89.96
2.	กองทุนสุขภาพตำบล อบต.ม่วงเตี้ย	✓	22,942.02	283,365.00	117,000.00	456.35	0.00	0.00	400,821.35	394,271.00	29,492.37	98.37	93.04
3.	กองทุนสุขภาพตำบล อบต.แม่ลาน		474,995.85	171,315.00	70,000.00	2,408.63	0.00	0.00	243,723.63	241,080.00	477,639.48	98.92	33.54
รวม			632,055.61	749,475.00	308,300.00	3,943.86	6,125.00	0.00	1,067,843.86	1,136,816.00	563,083.47	106.46	66.88

การลงรายรับ บัญชีการเงิน กองทุนสุขภาพตำบล ปี 62

การบันทึกการรับเงินเข้ากองทุน ประจำปี 2562								
ลำดับ	พื้นที่	กองทุน	สปสช.จัดสรร		อปท.อุดหนุน		ดอกเบี้ย	
			บันทึก	ไม่บันทึก	บันทึก	ไม่บันทึก	บันทึก	ไม่บันทึก
1	ต้ง	99	98	1	97	2	96	3
2	นราธิวาส	88	87	1	87	1	80	8
3	ปัตตานี	113	111	2	108	5	104	9
4	พัทลุง	73	73	0	70	3	71	2
5	ยะลา	63	61	2	60	3	57	6
6	สงขลา	140	139	1	137	3	138	2
7	สตูล	41	41	0	41	0	40	1
	รวม	617	610	7	600	17	586	31

เงิน สปสช. จัดสรร : ทด.นาประจักษ์* อบต.โคกโพธิ์*

อปท.สมทบ : ทด.นาประจักษ์* ทด.มะกรูด* อบต.โคกโพธิ์* อบต.ทะเลไทรทอง *

ดอกเบี้ย: ทด.โคกโพธิ์ ทด.มะกรูด อบต.โคกโพธิ์ อบต.ดอนทราย อบต.ทะเลไทรทอง อบต.กอลำ อบต.เขาตูม อบต.แปน อบต.ละหาร

หมายเหตุ * ไม่รับจัดสรร/ไม่ต้องสมทบให้ลงรับ เป็น 0

กองทุนไม่ได้รับการจัดสรร ปี 63 ตามประกาศฯ ข้อ 23

จ.ปัตตานี 17 แห่ง

กต.โคกโพธิ์

อบต.ตะลุโบะ

กต.เตราะบอน

อบต.โคกโพธิ์

อบต.ตะโละไกรทอง

อบต.ละหาร

อบต.นาประดู่

อบต.แหลมโพธิ์

อบต.มะนังดาลำ

อบต.ทุ่งพลา

อบต.ตันหยงดาส

กต.บ่อกทอง

อบต.ปาญ

อบต.ตะโละกาโปร์

อบต.บางตาควา

อบต.กระหวะ

กต.ตะลุบัน

แนวทางการทำงานกองทุนสุขภาพตำบล เขต 12 ปี 63

ป้อนชุดโครงการบริหาร 15-20%
จำนวน 1 โครงการ

กรอกข้อมูลแผนสุขภาพชุมชน

แผนการเงิน รับ-จ่าย ปี 63

รายงานการเงินไตรมาส รายปีและส่ง
รายงาน โดยล็อกกุญแจผ่านเว็บไซต์

พี่เลี้ยงประจำกองทุน

- จัดพัฒนาศักยภาพ กรรมการ
- การทำแผน/เขียนโครงการ
- การประเมินผลดำเนินงาน ปี 62
- **ใช้งบ 10(4) กองทุนนั้น**

ประชุมทุกเดือน ต.ค.-ธ.ค.

ป้อนโครงการ 10(1),(2),(3),(5)

กองทุน ๗ ติดตามการทำกิจกรรม

ทำแผนสุขภาพชุมชน
ระยะ 3-5 ปี

ออก TOR-โอนเงินจากระบบเว็บไซต์ พ.ค.- มี.ค.

ก.พ.-มี.ค.

พี่เลี้ยง ประเมินรายกองทุน

โอนสมทบ 31 มี.ค.63

มิ.ย.-ก.ค.

พี่เลี้ยง พบกองทุนระดับอำเภอ

ต.ค.62

ม.ค.

ก.พ.

ส.ค.

ก.ย.

เป้าหมาย

เงินกองทุนสุขภาพตำบล สามารถโอนสนับสนุนผู้รับทุน
>ร้อยละ 60 เงินสะสมทั้งหมด

เงินกองทุนสุขภาพตำบล สามารถโอนสนับสนุนผู้รับทุน
>ร้อยละ 80 เงินสะสมทั้งหมด

KPI: จำนวนกองทุนสุขภาพตำบลต้อง
จ่ายเงิน **มากกว่า ร้อยละ 80** ของเงินสะสม
ทั้งหมด(62 มีจำนวน 237 แห่ง)

การบริหารจัดการกองทุน

เพื่อให้บุคคลสามารถเข้าถึงบริการสาธารณสุขได้อย่างทั่วถึง
และมีประสิทธิภาพมากยิ่งขึ้นโดยส่งเสริมกระบวนการมีส่วนร่วม
ตามความพร้อม ความเหมาะสมและความต้องการของประชาชนในพื้นที่

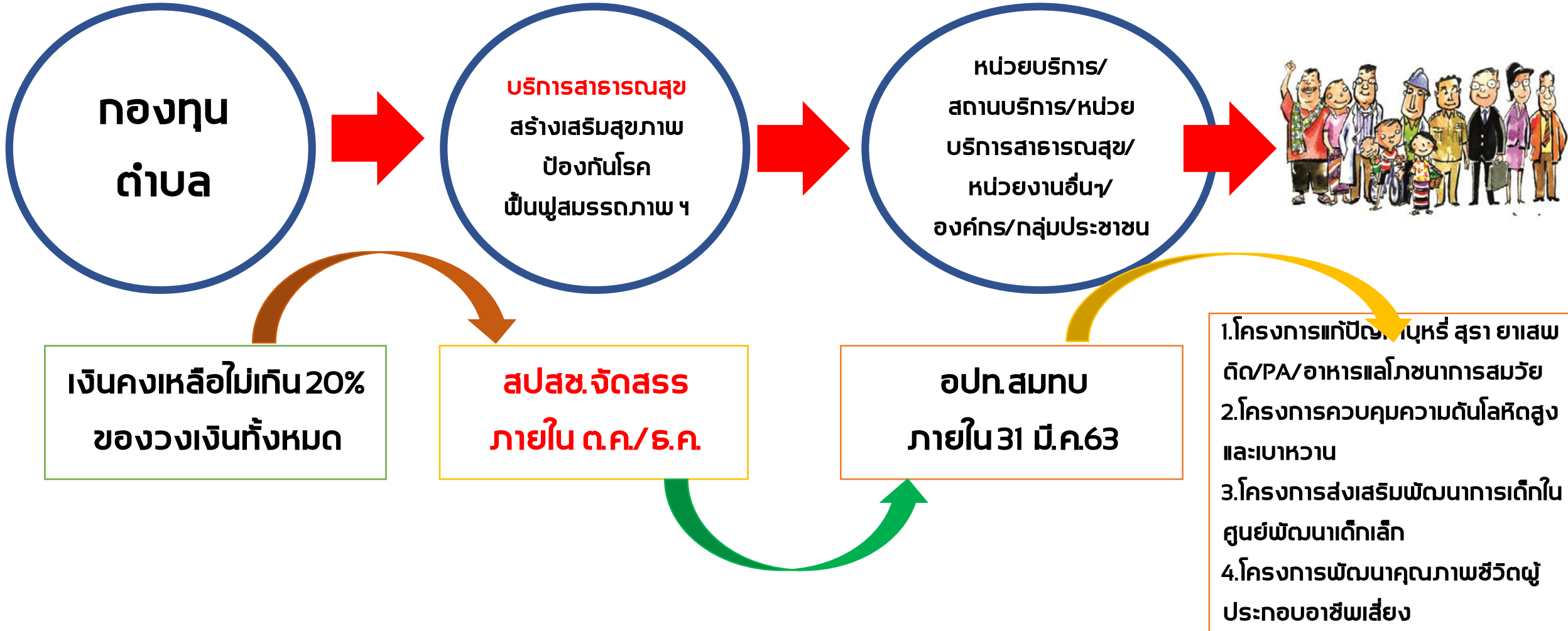

เป้าหมายการดำเนินงานกองทุนตำบล ปี 2563

1.สมทบเงินภายใน
31มี.ค.63

2.รายงานการเงินครบทุกไตรมาส

5.มีการบันทึกกิจกรรมใน
ระบบเว็บไซต์

3.มีแผนการรับ-จ่ายเงิน

4.มีแผนสุขภาพ/
โครงการตามจุดเน้น

แผนสุขภาพตำบล
เลือกเฉพาะส่วนโครงการที่ควรดำเนินการ

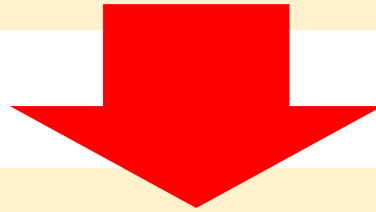

แผนการจ่ายเงิน ประเภท 10 (1)-(5)

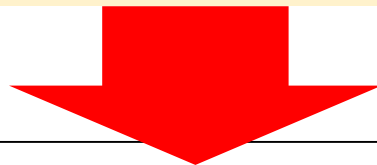

เป้าหมาย : เบิกจ่ายแก่หน่วยงานรับทุน

มากกว่า ร้อยละ 80 ของเงินสะสมคงเหลือ

ตัวอย่าง การทำแผนรับเงินและการคำนวณงบบริหาร 10(4)

1. ยอดสะสมยกมา

1,768,211 บาท

2. สปสช. จัดสรร 24,872 คน x 45 บาท เท่ากับ

1,119,240 บาท

3. อปท. สมทบ (รายได้มากกว่า 20 ล้านบาท สมทบ 50%)

เท่ากับ 589,620 บาท

4. รายได้อื่น

เท่ากับ 10,000 บาท

รายรับปีปัจจุบัน
2+3+4

รายได้ทั้งหมด

เท่ากับ 3,447,071 บาท

15% หรือ 20%

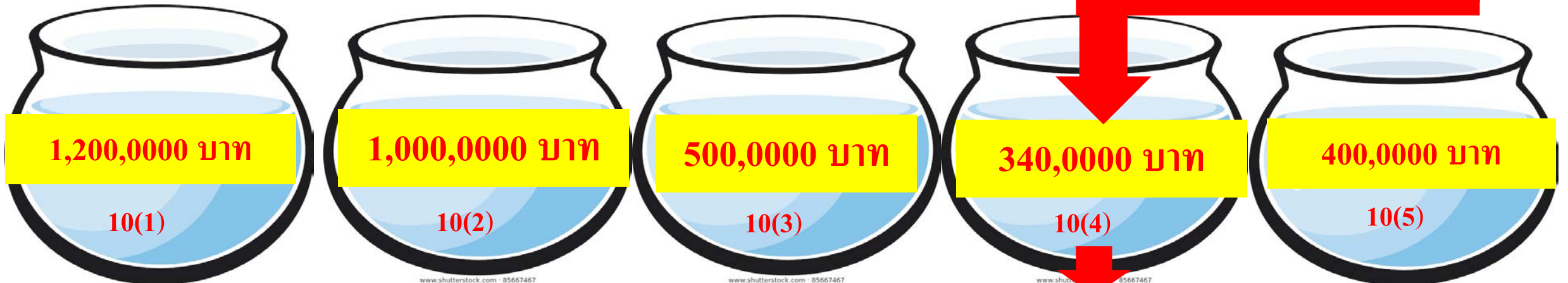

โครงการบริหารและเพิ่มประสิทธิภาพกองทุน

แผนการจ่ายเงิน ปีงบประมาณ กองทุนหลักประกันสุขภาพ อบต./เทศบาล

10(1) 600,000 บาท

ลำดับ	ชื่อโครงการ	หน่วยงาน	งบประมาณ
1	โครงการเพิ่มการเข้าถึงการคัดกรองมะเร็งปากมดลูกและมะเร็งเต้านม	คลินิกแพทย์	90,000
2	โครงการหมู่บ้านปรับเปลี่ยนพฤติกรรมลดโรคเรื้อรัง	รพ.สต.	150,000
3	โครงการเพิ่มการเลิกบุหรี่เชิงรุก	รพ.สต.	60,000
4	โครงการหมู่บ้านจัดการขยะลดโรค	กอง สธ.	100,000
5	โครงการชาว...ร่วมใจลดอุบัติเหตุตรงจุดเสี่ยง	สำนักปลัดฯ	50,000
6	โครงการเพิ่มการเคลื่อนไหวทางกายผู้สูงอายุด้วยมวยไทเก๊ก	รพ.สต.	30,000
7	โครงการ.....		

แผนการจ่ายเงิน ปีงบประมาณ

กองทุนหลักประกันสุขภาพ อบต./เทศบาล.....

โครงการบริหารกองทุนฯ 10(4) =110,000 บาท

ลำดับ	ชื่อโครงการ	หน่วยงาน	งบประมาณ
1	<p>โครงการเพิ่มประสิทธิภาพการบริหารกองทุนสุขภาพตำบล...ปี 63(โครงการเดียวเท่านั้น) กิจกรรม ประกอบด้วย</p> <ul style="list-style-type: none">• ประชุมคณะกรรมการ(ค่าตอบแทน จนท.ช่วยงานด้วย) อย่างน้อย 4 ครั้งหรือมากกว่า• ประชุมคณะอนุกรรมการ LTC จำนวน 2 ครั้ง• ประชุมคณะอนุกรรมการ.....• ซื้อวัสดุและครุภัณฑ์ (ไม่จำกัดรายการ ไม่ต้องทำ e-GP) ควรซื้อเลยภายในไตรมาส 2• ค่าจ้างเหมาบริการ ฯ/กิจกรรมแลกเปลี่ยนเรียนรู้/ทำแผนสุขภาพตำบล• ค่าเดินทางไปอบรม พัฒนาศักยภาพ จนท.และผู้เกี่ยวข้อง	สำนัก เลขานุการ	110,000

แผนโครงการประจำปี 2563

กองทุนหลักประกันสุขภาพ อบต./เทศบาล.....

โครงการตามแผนการเงินประจำปี 10(5) จำนวน 200,000 บาท

ลำดับ	โครงการ	หน่วยงาน	งบประมาณ
1	โครงการแก้ปัญหาโรคมะเร็งและไข้เลือดออกครบวงจร	รพ.สต.../ทีม SRRT	100,000
2.	โครงการแก้ปัญหาโรคระบาดจากน้ำท่วม	สำนักงานปลัด	50,000
3	โครงการแก้ปัญหาผลกระทบเบื้องต้นจากควันไฟอินโดนีเซีย	กองสาธารณสุข	30,000
4	โครงการแก้ปัญหามือเท้าปากระบาด	ศพด.	20,000

- อนุมัติในการประชุมครั้งแรก โดยแจ้งให้คณะกรรมการทราบวงเงิน ลักษณะโครงการ และมอบนายฯอนุมัติโครงการเมื่อเกิดภัยพิบัติ(จะได้ไม่ต้องเรียกประชุมคณะกรรมการฯ)
- หน่วยงานที่รับผิดชอบ ทำโครงการ....ในระบบรอกการเบิกจ่าย หากจะเบิกตอนเกิดภัยพิบัติ (ผู้ว่าราชการไม่ต้องประกาศ) เบิกก่อนก็ได้หากเป็นประเภทโรคเกิดตลอดเช่น ไข้เลือดออกมลาเรีย

ประกาศข้อ 10 หลักเกณฑ์การบริหารกองทุนฯ พ.ศ.2561

กำหนดดังนี้

เงินกองทุนหลักประกันสุขภาพตามข้อ 7วรรคหนึ่ง **1** ให้ใช้จ่ายเพื่อสนับสนุนหรือส่งเสริมเป็น ค่าใช้จ่าย ตามแผนงาน หรือโครงการ หรือกิจกรรมที่ คณะกรรมการกองทุนอนุมัติ **3**

2

คณะกรรมการมีอำนาจทางปกครอง/ออกคำสั่งทางปกครอง (อนุมัติ/ไม่อนุมัติ)

- ประชุมต้องชอบด้วยกฎหมาย (มากกว่าครึ่งของจำนวนกรรมการ เช่น มี ก.ก. 15คน ต้องประชุมอย่างน้อย 8 คน อนุมัติโครงการเสี่ยงเกินกึ่งหนึ่ง)
- โครงการที่ทำก่อน คณะกรรมการอนุมัติ

ไม่ผ่านกรรมการ โครงการมิชอบ

อนุมัติ

1. วัตถุประสงค์
2. ค่าใช้จ่าย (จ่ายสอดคล้องกับกิจกรรม)
3. เงื่อนไขการทำงาน (ระยะเวลาทำงานควรเป็นไปตามปีงบประมาณ แต่ไม่ห้ามให้ทำงานข้ามปีงบประมาณก็ได้) ส่งสรุปผลงาน เอกสารการเงิน ภายหลังเสร็จงาน 1 เดือน

1



การสร้างเสริมสุขภาพ ป้องกันโรค
ฟื้นฟูสมรรถภาพ และรักษา
ปฐมภูมิเชิงรุก

ครุภัณฑ์ไม่จำกัด

2



กิจกรรมหรือกระบวนการสร้าง
เสริมสุขภาพ ป้องกันโรค

วัสดุที่มีลักษณะครุภัณฑ์
≤ 10,000 บ./โครงการ

3



การสร้างเสริมสุขภาพ ป้องกันโรค
ฟื้นฟูสมรรถภาพ และ
รักษาปฐมภูมิเชิงรุก

ครุภัณฑ์ไม่จำกัด

4

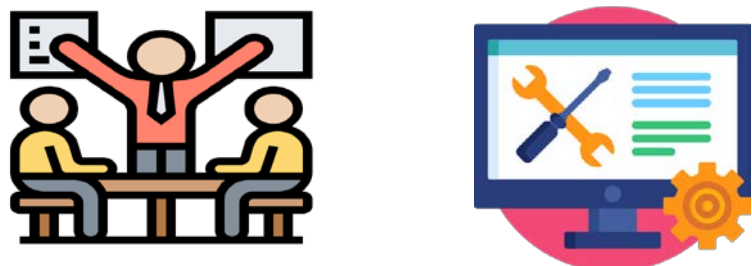

เพิ่มประสิทธิภาพการบริหาร
กองทุน คณะกรรมการ
คณะอนุกรรมการ คณะทำงาน

≤ 15-20 % รายรับปีนั้น
ครุภัณฑ์ตามความจำเป็น
ไม่จำกัดรายการและวงเงิน

5



แก้ปัญหาเบื้องต้นและบรรเทา
ปัญหาสาธารณสุขจากโรค
ระบาด หรือภัยพิบัติ

ครุภัณฑ์ไม่จำกัด

โครงการบริหารจัดการกองทุนสุขภาพตำบล 10(4)

หลักการ คือ

ไม่โอนเข้า อปท. เบิกจากบัญชีกองทุน

กอง/หน่วยงาน อปท. ที่รับผิดชอบงานบริหาร

เขียนโครงการบริหาร 1 โครงการ

ค่าจ้างเหมาบริการ จนท.ประจำกองทุน
-ไม่เกิน 1 ปี กำหนดคุณสมบัติ คัดเลือกตาม
ระเบียบและวิธีการของ อปท.

ประชุม

คณะกรรมการ

ประชุม

คณะกรรมการ LTC
คณะทำงาน...

ครุภัณฑ์...รายการ
วัสดุ.....รายการ

ร่วมประชุมอบรม
โดย สปสช.หรือ
หน่วยงานอื่นจัด

ทำแผนสุขภาพ
พัฒนาการเขียน
โครงการ/ติดตาม

มหกรรมและ
แลกเปลี่ยนเรียนรู้

ค่าใช้จ่าย

- 1.ค่าตอบแทนประชุม 400/300/200 บ.
- 2.ค่าตอบแทนบุคคลภายนอกที่เชิญประชุม/จนท.
ช่วยงานเท่ากับชุดเข้าร่วม
- 3.ค่าอาหารว่างและเครื่องดื่ม
- 4.ค่าอาหารกลางวัน
- 5.เอกสารประชุม

เบิกทุกครั้งที่มีการประชุมเป็นวงเงินรวม
ตามค่าใช้จ่ายทั้งกิจกรรม เช่น ประชุมครั้ง
ที่ 1 ใช้เงิน 13000 บาท

ทำเอกสารทำมือไม่ eGP
ตั้งกรรมการกำหนด
คุณสมบัติและการรับ
พัสดุ
ไม่โอนเข้า อปท.
ทำใบเบิกเงินจ่ายให้ร้านที่
ขายของให้

ค่าใช้จ่าย

- 1.ค่าเดินทางประชุม
ประกอบด้วย
 - 1.1 ค่าชดเชยน้ำมัน
 - 1.2 ค่าที่พัก
 - 1.3 เบี้ยเลี้ยง 240บ./วัน
 - 1.4 อื่นๆ

ค่าใช้จ่าย

- 1.ที่พัก
- 2.ค่าวิทยากร
- 3.ค่าอาหารว่างและเครื่องดื่ม
- 4.ค่าอาหารกลางวัน
- 5.เอกสารประชุม
- 6.ค่าใช้จ่ายอื่นๆ เช่นจ้างติดตามโครงการX...บาท
ค่าเหมารถ/ค่าจัดจ้างจัดนิทรรศการ

การหักภาษี ณ ที่จ่ายซื้อครุภัณฑ์จากงบบริหาร 10(4)

แนวคิด 1*** (สนับสนุนแนวทางนี้)
เนื่องจาก กองทุน ไม่มีสถานะนิติบุคคล

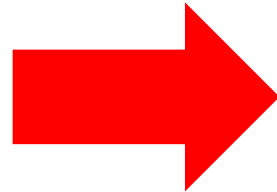

ไม่ต้องหักภาษี ณ ที่จ่าย
เอกสารจัดซื้อทำมือ-ไม่ทำ e-GP
ทำใบฎีกาจ่ายเต็มให้ ร้านค้าที่ขายของ



แนวคิด 2
อยากหักภาษี ณ ที่จ่าย เพื่อสบายใจและไม่
อยากให้รัฐฯ เสียผลประโยชน์จากภาษีตาม **คำ**
ร้องจาก สรรพากร

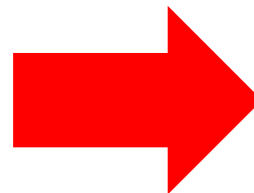

วิธีแรก ทำใบฎีกา 2 ใบจากโครงการบริหาร

- ใบแรกจ่ายค่าครุภัณฑ์ให้ ร้านค้า
- ใบที่ 2 จ่ายภาษีหัก ณ ที่จ่ายเพื่อโอนเข้าเป็นเงินรับฝากให้ อปท. ไปจ่ายโดยใช้เลขภาษีของ อปท. (กองทุนหลักประกันสุขภาพ อบต....)

วิธีที่ 2 ทำใบฎีกา 1 ใบรวมในค่าภาษี หัก ณ ที่จ่าย
หมายเหตุ ว่าหักภาษี ณ ที่จ่ายให้ร้านจ่ายเงินสดให้
อปท. และคลังนำส่งภายในวันที่ 7 ของเดือนถัดไป



คณะกรรมการกองทุน ==> องค์ประกอบ/การแต่งตั้ง

กรรมการเป็นโดยตำแหน่ง
(1) (8) (9) (10)

กรรมการที่มาจากกรมการ
(3) (7)

กรรมการที่มาจากภาค
(4) (5) (6)

กรรมการที่กรรมการคัดเลือก
(2)

องค์ประกอบคณะกรรมการกองทุน ตามประกาศฯ ข้อ 12

ผู้บริหารสูงสุด
ของท้องถิ่น

คำสั่งแต่งตั้ง
คณะกรรมการ
กองทุน

แจ้งผ่านเว็บไซต์
โดยอีเมล
ให้ สปสช. เขต

คณะกรรมการกองทุนที่มีปรึกษาเป็น สาธารณสุขอำเภอ/ หัวหน้าหน่วย
บริการประจำที่จัดบริการสาธารณสุขในพื้นที่/ ท้องถิ่นอำเภอ

กรณี ศึกษาการออกคำสั่งแต่งตั้งคณะกรรมการ

<https://localfund.happynetwork.org/fund/board/13/letter.new/408357>



คำสั่งแต่งตั้งโดย องค์การปกครองส่วนท้องถิ่น
เลขคำสั่งเป็นของ อปท.

คำสั่ง องค์การบริหารส่วนตำบล...

ที่ ค.๑๐๐๐/๒๕๖๒

เรื่อง แต่งตั้งคณะกรรมการกองทุนหลักประกันสุขภาพในระดับท้องถิ่นหรือพื้นที่

เพื่อให้การดำเนินงานและการบริหารจัดการกองทุนหลักประกันสุขภาพในระดับท้องถิ่นหรือพื้นที่มีความเหมาะสม ส่งเสริมกระบวนการมีส่วนร่วมตามความพร้อมและความต้องการของประชาชนในท้องถิ่นหรือพื้นที่

อาศัยอำนาจตามความในมาตรา ๓๑ มาตรา ๓๖ และมาตรา ๔๗ แห่งพระราชบัญญัติหลักประกันสุขภาพแห่งชาติ พ.ศ. ๒๕๔๕ ประกอบกับข้อ ๑๒ แห่งประกาศคณะกรรมการหลักประกันสุขภาพแห่งชาติ เรื่อง การกำหนดหลักเกณฑ์เพื่อสนับสนุนให้องค์กรปกครองส่วนท้องถิ่น ดำเนินงานและบริหารจัดการกองทุนหลักประกันสุขภาพในระดับท้องถิ่นหรือพื้นที่ พ.ศ.๒๕๖๑ ลงวันที่ ๑ ตุลาคม พ.ศ.๒๕๖๑ นายกอบต..ตัวอย่าง จึงออกคำสั่งไว้ ดังต่อไปนี้

ข้อ ๑ แต่งตั้งคณะกรรมการกองทุนหลักประกันสุขภาพในระดับท้องถิ่นหรือพื้นที่ ตามบัญชีรายละเอียดแนบท้ายคำสั่งนี้

ข้อ ๒ ให้คณะกรรมการกองทุนหลักประกันสุขภาพในระดับท้องถิ่นหรือพื้นที่ ตามข้อ ๑ มีวาระอยู่ในตำแหน่งและมีอำนาจหน้าที่ ตามประกาศคณะกรรมการหลักประกันสุขภาพแห่งชาติ เรื่อง การกำหนดหลักเกณฑ์เพื่อสนับสนุนให้องค์กรปกครองส่วนท้องถิ่น ดำเนินงานและบริหารจัดการกองทุนหลักประกันสุขภาพในระดับท้องถิ่นหรือพื้นที่ พ.ศ.๒๕๖๑ ลงวันที่ ๑ ตุลาคม พ.ศ. ๒๕๖๑

ข้อ ๓ การแต่งตั้งคณะกรรมการกองทุนหลักประกันสุขภาพในระดับท้องถิ่นหรือพื้นที่ ตามข้อ ๑ ให้มีผลตั้งแต่วันที่นับเป็นต้นไป เว้นแต่กรณีที่มีการประชุมคณะกรรมการกองทุนหลักประกันสุขภาพในระดับท้องถิ่นหรือพื้นที่ ตามอำนาจหน้าที่ก่อนมีคำสั่งนี้ ให้ถือว่าการแต่งตั้งคณะกรรมการกองทุนหลักประกันสุขภาพในระดับท้องถิ่นหรือพื้นที่ มีผลตั้งแต่วันที่มีการประชุม

สั่ง ณ วันที่ ๑ ธันวาคม ๒๕๖๑

นาย อปท.ลงนามเอง

(นายกอบต. ตัวอย่าง)

นายกอบต..ตัวอย่าง

บัญชีรายชื่อคณะกรรมการบริหารกองทุนหลักประกันสุขภาพ
กองทุนสุขภาพตำบล ตัวอย่าง อำเภอหาดใหญ่ จังหวัดสงขลา

(แบบทำยที่ ค.๑๐๐๐/๒๕๖๒ ลงวันที่ ๑ ธันวาคม ๒๕๖๑)

๑.	ผู้อำนวยการโรงพยาบาล ระโนด	ที่ปรึกษา 3 คน ไม่เป็นกรรมการไม่สามารถยกมือตัดสินได้ แต่มีสิทธิเบิกค่าตอบแทน ประชุม สามารถส่งคนประชุมแทนได้	เป็นที่ปรึกษา
๒.	สาธารณสุขอำเภอ ระโนด		เป็นที่ปรึกษา
๓.	ท้องถิ่นอำเภอ ทดสอบ		เป็นที่ปรึกษา
๔.	นายกองค์การบริหารส่วนตำบล โคกอีแร้ง	ใช้ตำแหน่ง ใ้กรักษาการแทน/ นายก มอบรองนายกเข้าในแต่ละครั้งได้	เป็นประธานกรรมการ
๕.	นายผู้ทรงคุณวุฒิ 1	ผู้ทรงคุณวุฒิ	เป็นกรรมการ
๖.	นายผู้ทรงคุณวุฒิ 2	ผู้ทรงคุณวุฒิ	เป็นกรรมการ
๗.	นายสมาชิก อปท.คนที่ 1	สมาชิกสภาองค์กรปกครองส่วนท้องถิ่น ที่สภามอบหมาย	เป็นกรรมการ
๘.	นายสมาชิก อปท.คนที่ 2	สมาชิกสภาองค์กรปกครองส่วนท้องถิ่น ที่สภามอบหมาย	เป็นกรรมการ

เป็นกรรมการ ไม่ได้เป็น
รองประธาน หาก
ประธานไม่มาไม่มอบ
ใคร ให้ที่ประชุม
คัดเลือกกันเอง

๑๑.	นายกรุงศรี อยุธยา	อาสาสมัครสาธารณสุข	อสม. 2 คน ใช้ชื่อ-สกุล แต่งตั้ง มอบใครไม่ได้ ประชุมแทน	เป็นกรรมการ
๑๒.	นางอสม. คนที่สอง	อาสาสมัครสาธารณสุข		เป็นกรรมการ
๑๓.	นายรัตนโชติ สุขดี	ผู้แทนหมู่บ้านหรือชุมชน		เป็นกรรมการ
๑๔.	นางบี สมมติ	ผู้แทนหมู่บ้านหรือชุมชน	ผู้แทนหมู่บ้าน ไม่ใช่ผู้ใหญ่บ้านแต่ เป็นตัวแทนที่ถูกเลือกมา ไม่เกิน 5 คน ใช้ชื่อ-สกุล แต่งตั้ง มอบใคร ไม่ได้ ประชุมแทน	เป็นกรรมการ
๑๕.	นายซี สมมติ	ผู้แทนหมู่บ้านหรือชุมชน		เป็นกรรมการ
๑๖.	นายผู้แทนหมู่บ้าน คนที่ 4	ผู้แทนหมู่บ้านหรือชุมชน		เป็นกรรมการ
๑๗.	นางผู้แทนหมู่บ้าน คนที่ 5	ผู้แทนหมู่บ้านหรือชุมชน		เป็นกรรมการ
๑๘.	นางสาวทิพย์ รักไท	ผู้แทนศูนย์ประสานงานหลักประกันสุขภาพประชาชน		เป็นกรรมการ
๑๙.	ปลัดองค์การบริหารส่วนตำบล ทดสอบ		ใช้ตำแหน่ง แต่งตั้ง สามารถมอบให้ประชุมแทนได้ หรือ ทำหนังสือ ราชการมอบให้รอง.../หัวหน้าส่วน...เป็นกรรมการและเลขาฯ แบบนี้ มอบขาด.....	เป็นกรรมการและเลขานุการ
๒๐.	ผู้อำนวยการกองสาธารณสุขและสิ่งแวดล้อม ระโนด			เป็นกรรมการและผู้ช่วยเลขานุการ
๒๑.	นางรอบคอบ ตั้งใจ	เจ้าหน้าที่เกี่ยวกับคลังที่ได้รับมอบหมาย		เป็นกรรมการและผู้ช่วยเลขานุการ

ผอ.คลัง เป็นกรรมการและ ผช.เลขานุการ เพิ่มมาอีก 1 ตำแหน่ง ใช้ตำแหน่ง แต่งตั้ง แต่
หากจะมอบ จนท. ต้องเกี่ยวกับการเงินเท่านั้น

การเพิ่มเติมกรรมการตัวแทนจากศูนย์ประสานงาน 12(7)

อปท.ออกคำสั่งเอง เลขคำสั่ง
เป็นของ อปท.



คำสั่ง ชื่อ อปท.
ที่ ค / ๒๕.....

เรื่อง เพิ่มเติมคณะกรรมการบริหารกองทุนหลักประกันสุขภาพ

ชื่อ อปท.

อ้างคำสั่งแต่งตั้งเดิม

ตามที่ อปท.....ได้มีคำสั่งที่ ๐๑๔๑๔/๒๕๕๗ ลงวันที่ ๑๐ พฤศจิกายน ๒๕๕๗ เรื่อง แต่งตั้ง
คณะกรรมการบริหารกองทุนหลักประกันสุขภาพระดับท้องถิ่นหรือพื้นที่ เพื่อให้เป็นไปตามประกาศคณะกรรมการ
หลักประกันสุขภาพแห่งชาติ เรื่อง การกำหนดหลักเกณฑ์เพื่อสนับสนุนให้องค์กรปกครองส่วนท้องถิ่นดำเนินงาน
และบริหารจัดการระบบหลักประกันสุขภาพในระดับท้องถิ่นหรือพื้นที่พ.ศ. ๒๕๖๑ ลงวันที่ ๑๓ กันยายน พ.ศ.๒๕๖๑
นั้น

อาศัยอำนาจตามความข้อ ๑๒ วรรคสี่ แห่งประกาศคณะกรรมการหลักประกันสุขภาพแห่งชาติ
เรื่อง การกำหนดหลักเกณฑ์เพื่อสนับสนุนให้องค์กรปกครองส่วนท้องถิ่น ดำเนินงานและบริหารจัดการระบบ
หลักประกันสุขภาพในระดับท้องถิ่นหรือพื้นที่ พ.ศ. ๒๕๖๑ ลงวันที่ ๑๓ กันยายน พ.ศ.๒๕๖๑ ชื่อ **องค์กรปกครอง
ส่วนท้องถิ่น** จึงออกคำสั่งไว้ ดังต่อไปนี้

ใส่ชื่อ-สกุล ตัวแทนศูนย์ฯ

ข้อ ๑ เพิ่มเติมคณะกรรมการบริหารกองทุนหลักประกันสุขภาพระดับท้องถิ่นหรือพื้นที่ ชื่อ
อปท.ในตำแหน่งผู้แทนศูนย์ประสานงานหลักประกันสุขภาพประชาชน หรือหน่วยรับเรื่องร้องเรียนอิสระในพื้นที่
อีก ๑ ตำแหน่ง คือ ...ระบุชื่อ-สกุล.....

ข้อ ๒ อำนาจหน้าที่ และวาระการดำรงตำแหน่ง ให้ถือปฏิบัติตามคำสั่งชื่อองค์กรปกครอง
ส่วนท้องถิ่น ที่..... ลงวันที่๒๕๖.....

ข้อ ๓ กรรมการที่ได้รับการแต่งตั้งใหม่ตามคำสั่งนี้ ให้มีผลตั้งแต่วันที่นี้เป็นต้นไป เว้นแต่กรณีที่
กรรมการนั้น ได้เข้าประชุมคณะกรรมการบริหารกองทุนหลักประกันสุขภาพระดับท้องถิ่นหรือพื้นที่ ก่อนมีคำสั่งนี้
ให้ถือว่ากรรมการแต่งตั้งมีผลตั้งแต่วันประชุม

สั่ง ณ วันที่ เดือน..... พ.ศ.๒๕๖๒

นายก อปท.ลงนามคำสั่ง

(นาย.....)

นายกองค์กรปกครองส่วนท้องถิ่น

ดาวน์โหลด จากคู่มือ แบบฟอร์มกองทุนเว็บไซต์กองทุนสุขภาพตำบล

(www.localfund.happynetwork.org)

ตัวอย่าง คำสั่ง เปลี่ยนแปลงคณะกรรมการกองทุน



คำสั่ง องค์การบริหารส่วนตำบลยะหา
ที่ ศ.๓๐๒/๒๕๖๒
เรื่อง เปลี่ยนแปลงคณะกรรมการกองทุนหลักประกันสุขภาพ

ตามที่เทศบาล/นคร/เมือง/ตำบล/องค์การบริหารส่วนตำบลยะหาได้มีคำสั่ง ๔๓๓/๒๕๖๑ ลงวันที่ ๑๒ ธันวาคม ๒๕๖๑ เรื่อง แต่งตั้งคณะกรรมการกองทุนหลักประกันสุขภาพระดับท้องถิ่นหรือพื้นที่ เพื่อให้เป็นไปตามประกาศคณะกรรมการหลักประกันสุขภาพแห่งชาติ เรื่อง การกำหนดหลักเกณฑ์เพื่อสนับสนุนให้องค์กรปกครองส่วนท้องถิ่น ดำเนินงานและบริหารจัดการกองทุนหลักประกันสุขภาพในระดับท้องถิ่นหรือพื้นที่ พ.ศ. ๒๕๖๑ ลงวันที่ ๓ ตุลาคม พ.ศ. ๒๕๖๑ นั้น

อาศัยอำนาจตามความในมาตรา ๓๓ มาตรา ๓๖ และมาตรา ๔๗ แห่งพระราชบัญญัติหลักประกันสุขภาพแห่งชาติ พ.ศ. ๒๕๔๕ ประกอบกับข้อ ๑๒ แห่งประกาศคณะกรรมการหลักประกันสุขภาพแห่งชาติ เรื่อง การกำหนดหลักเกณฑ์เพื่อสนับสนุนให้องค์กรปกครองส่วนท้องถิ่น ดำเนินงานและบริหารจัดการกองทุนหลักประกันสุขภาพในระดับท้องถิ่นหรือพื้นที่ พ.ศ. ๒๕๖๑ ลงวันที่ ๓ ตุลาคม พ.ศ. ๒๕๖๑ เทศบาล/นคร/เมือง/ตำบล/องค์การบริหารส่วนตำบลยะหา จึงออกคำสั่งไว้ ดังต่อไปนี้

ข้อ ๑ เปลี่ยนแปลงคณะกรรมการกองทุนหลักประกันสุขภาพในระดับท้องถิ่นหรือพื้นที่ ดังนี้

ลำดับที่ ๒๐ จากหัวหน้าสำนักปลัด องค์การบริหารส่วนตำบลยะหา เป็น นางรอยดิษฐ์ ละใบเดินอีล่า เป็น กรรมการและผู้ช่วยเลขานุการ

ข้อ ๒ ดำรงตำแหน่ง และวาระการดำรงตำแหน่ง ให้ถือปฏิบัติตามคำสั่งเทศบาล/นคร/เมือง/ตำบล/องค์การบริหารส่วนตำบล๔๓๓/๒๕๖๑ ลงวันที่ ๑๒ ธันวาคม ๒๕๖๑

ข้อ ๓ กรรมการที่ได้รับการแต่งตั้งใหม่ตามคำสั่งนี้ ให้มีผลตั้งแต่วันที่นับเป็นต้นไป เว้นแต่เข้าประชุมคณะกรรมการกองทุนหลักประกันสุขภาพในระดับท้องถิ่นหรือพื้นที่ ก่อนมีคำสั่งนี้ให้ถือว่ากรรมการแต่งตั้งมีผลตั้งแต่วันที่มีการประชุม

สั่ง ณ วันที่ ๓๐ เมษายน ๒๕๖๒

(นายอุมา สมะแอ)
นายกองค์การบริหารส่วนตำบลยะหา

คำสั่งองค์กรปกครองส่วนท้องถิ่น

ประเภทคำสั่ง เรื่อง เปลี่ยนแปลงคณะกรรมการ

อ้างคำสั่งเดิม

รายละเอียดการ เปลี่ยนแปลง

- **กรณี 12(9)และ (10) เป็น จนท.มอบหมาย**

ลำดับที่.....จากตำแหน่ง.....เป็น ชื่อ-สกุล

- **กรณี 12 (2),(3),(5),(6)**

ลำดับที่...จากชื่อ-สกุล(คนเดิม) เป็น ชื่อ-สกุล

ดาวน์โหลด จาก คู่มือ แบบฟอร์มกองทุนเว็บไซต์กองทุนสุขภาพตำบล

(www.localfund.happynetwork.org)

การเข้าไปแก้ไขระเบียบรายชื่อกรรมการกองทุนฯในระบบเว็บไซต์

คณะกรรมการ	
ชื่อ-นามสกุล	ตำแหน่ง
วัน วรรณดี	ประธานกรรมการ
นุรักษ์ สารดี	ที่ปรึกษา
อัยรา พาคี	ที่ปรึกษา
วิสูตร เปี่ยมสุวรรณ	ที่ปรึกษา

1.คลิกรูปคน

หน้าแรก	กองทุนฯ	โครงการ	ปฏิทิน สปสช.	วิเคราะห์	คลังข้อมูล	เกี่ยวกับเรา	twoseadj
โคกอีแร้ง							
5.	นายผู้ทรง คุณวุฒิ 1	กรรมการ	ผู้ทรงคุณวุฒิ คนที่ 1	ผู้ทรงคุณวุฒิคนที่ 1			
6.	นายผู้ทรง คุณวุฒิ 2	กรรมการ	ผู้ทรงคุณวุฒิ คนที่ 2	ผู้ทรงคุณวุฒิที่ 2	11 ต.ค. 2562	11 ธ.ค. 2565	แต่งตั้ง
7.	นายสมาชิก อปท.คนที่ 1	กรรมการ	สมาชิกสภาองค์กรปกครองส่วนท้องถิ่น ที่สภามอบหมาย คนที่ 1	อบต.	12 ธ.ค. 2561	11 ธ.ค. 2565	แต่งตั้ง
8.	นายสมาชิก อปท.คนที่ 2	กรรมการ	สมาชิกสภาองค์กรปกครองส่วนท้องถิ่น ที่สภามอบหมาย คนที่ 2	อปท.	11 ต.ค. 2562	11 ธ.ค. 2565	แต่งตั้ง
9.	นางสาวนิตา มากมาย	กรรมการ	ผอ.โรงพยาบาลส่งเสริมสุขภาพตำบล คนที่ 1	บ้านควน	12 ธ.ค. 2561	30 ก.ย. 2565	แต่งตั้ง
10.	นายสมชาย มีทรัพย์	กรรมการ	หัวหน้าหน่วยบริการปฐมภูมิ	รพ.สตปปป	11 มี.ค. 2562	30 ก.ย. 2565	แต่งตั้ง
11.	นายทรงศรี อยู่ชยา	กรรมการ	อาสาสมัครสาธารณสุข คนที่ 1	อสม.	12 ธ.ค. 2561	30 ก.ย. 2565	แต่งตั้ง
12.	นางอสม. คนที่สอง	กรรมการ	อาสาสมัครสาธารณสุข คนที่ 2		11 ต.ค. 2562	11 ธ.ค. 2565	แต่งตั้ง

เลือกรายชื่อกรรมการที่จะแก้ไข และคลิกรูปดินสอ

2.คลิกรูปดินสอ

แก้ไขข้อมูลกรรมการ

ตำแหน่ง/องค์ประกอบของคณะกรรมการ: *
ผู้ทรงคุณวุฒิ คนที่ 2

คำนำหน้า *
นาย

ชื่อ-นามสกุล *
ผู้ทรง คุณวุฒิ 2

ชื่อนำหน่วยงานต้นสังกัด *
ผู้ทรงคุณวุฒิที่ 2

วันที่เริ่มดำรงตำแหน่ง *
11/10/2019

3.เปลี่ยนแปลงรายชื่อ-สกุลและหน่วยงาน วันเริ่มดำรงตำแหน่ง

หมายเหตุ : การลบชื่อกรรมการที่บันทึกผิดพลาดหรือท
กรรมการ

อัปโหลดหนังสือแต่งตั้ง

PDF

4.ถ่ายรูปหนังสือแต่งตั้งตัวจริงขึ้นเว็บ

กรอบการจัดสรรงบประมาณ



ติดตามระดับอำเภอ 390 บาท/กองทุน



ประเมิน 1,000 บาท/กองทุน



ประชุมทีม 20,000 บาท /จังหวัด