

# គម្រោងបណ្តុះបណ្តាលសម្រាប់សិស្សស្រី

## គម្រោងសិក្សាប្រើប្រាស់បច្ចេកទេសប្រតិបត្តិការ



ស្ថាប័ន គម្រោងបណ្តុះបណ្តាល សម្រាប់សិស្សស្រី

គម្រោងសិក្សាប្រើប្រាស់បច្ចេកទេសប្រតិបត្តិការ (ស្ថាប័ន-សិស្សស្រី)

គម្រោងសិក្សាប្រើប្រាស់បច្ចេកទេសប្រតិបត្តិការ គម្រោងសិក្សាប្រើប្រាស់បច្ចេកទេសប្រតិបត្តិការ



ឃ្លា សមណ្ណកម្ម	ករណី ១១៤ ២១៤៤៤៤	ករណី ០០១ ៤៤ ០០១ រថ្ងៃ ១១៤ ២២៤៤៤៤
ករណី ១១១		ករណី ១១១ ៤៤ ០០១ រថ្ងៃ ១១៤ ២២៤៤៤៤
ករណី ១១២		ករណី ១១២ ៤៤ ០០១ រថ្ងៃ ១១៤ ២២៤៤៤៤
ករណី ១១៣		ករណី ១១៣ ៤៤ ០០១ រថ្ងៃ ១១៤ ២២៤៤៤៤
ករណី ១១៤		(61 p/100) ករណី ១១៤ ៤៤ ០០១ រថ្ងៃ ១១៤ ២២៤៤៤៤
ករណី ០១៥		ករណី ០១៥ ៤៤ ០០១ រថ្ងៃ ១១៤ ២២៤៤៤៤
ករណី ១១៦		ករណី ១១៦ ៤៤ ០០១ រថ្ងៃ ១១៤ ២២៤៤៤៤
ករណី ១១៧		ករណី ១១៧ ៤៤ ០០១ រថ្ងៃ ១១៤ ២២៤៤៤៤
២១៤៤៤៤		២១៤៤៤៤

២ (១) ២២៤៤៤៤ (៤) ២២៤៤៤៤ (១) ២២៤៤៤៤

ករណី ០០១ រថ្ងៃ ១១៤ ២២៤៤៤៤ ករណី ០០១ ៤៤ ០០១ រថ្ងៃ ១១៤ ២២៤៤៤៤  
 ករណី ១១៤ សមណ្ណកម្ម ២១៤៤៤៤ ២១៤៤៤៤ ២១៤៤៤៤ ករណី ១១៤ ២១៤៤៤៤

ករណី ១១៤ ២១៤៤៤៤ ២១៤៤៤៤ ២១៤៤៤៤ ២១៤៤៤៤ ២១៤៤៤៤ ២១៤៤៤៤  
 ២១៤៤៤៤ ២១៤៤៤៤ ២១៤៤៤៤ ២១៤៤៤៤ ២១៤៤៤៤ ២១៤៤៤៤ ២១៤៤៤៤

ករណី ១១៤ ២១៤៤៤៤ ២១៤៤៤៤ ២១៤៤៤៤ ២១៤៤៤៤ ២១៤៤៤៤  
 ២១៤៤៤៤ (61 p/100) ករណី ១១៤ ២១៤៤៤៤  
 ២១៤៤៤៤ ២១៤៤៤៤ ២១៤៤៤៤ ២១៤៤៤៤ ២១៤៤៤៤ ២១៤៤៤៤













ស្ថានភាព គម្រោងបណ្តុះបណ្តាល គណៈកម្មាធិការ  
 ៧១ ២៤២១ ខេត្តកោះកុង ក្រុងកោះកុង ខណ្ឌកោះកុង ក្រុងកោះកុង ខេត្តកោះកុង ក្រុងកោះកុង  
 (៧១-៧៤២១) ខេត្តកោះកុង ក្រុងកោះកុង ខណ្ឌកោះកុង ក្រុងកោះកុង ខេត្តកោះកុង ក្រុងកោះកុង





៧៤៧១ រោងចក្រ ៣៣ ក្រុង  
 ៧១ ៧២ ៧៣ ៧៤ ៧៥ ៧៦ ៧៧ ៧៨ ៧៩ ៨០ ៨១ ៨២ ៨៣ ៨៤ ៨៥ ៨៦ ៨៧ ៨៨ ៨៩ ៩០ ៩១ ៩២ ៩៣ ៩៤ ៩៥ ៩៦ ៩៧ ៩៨ ៩៩ ១០០  
 កិច្ចការសង្គមស្របច្បាប់សម្រាប់កុមារដែលរងផលប៉ះពាល់ពីជំងឺកូវីដ-១៩ (covid-19)











ស្ថាប័ន គ្រប់គ្រង និង ការពារ ជំងឺ កម្ពុជា  
 ៧១ ផ្លូវជាតិលេខ ៦ ភូមិ បឹងកេងកង រាជធានី ភ្នំពេញ កម្ពុជា  
 (៧១-pivoc) លេខ ២១ ផ្លូវជាតិលេខ ៦ ភូមិ បឹងកេងកង រាជធានី ភ្នំពេញ កម្ពុជា





ឧទាហរណ៍ របស់ប្រភេទ គ្រឿង

១២ ឧទាហរណ៍នៃការប្រើប្រាស់ប្រភេទ ២២ របស់ប្រភេទ គ្រឿងប្រើប្រាស់ក្នុងការផ្តល់សេវា  
 (១២-០១៧០០) របស់ប្រភេទ គ្រឿងប្រើប្រាស់ក្នុងការផ្តល់សេវា របស់ប្រភេទ គ្រឿងប្រើប្រាស់ក្នុងការផ្តល់សេវា

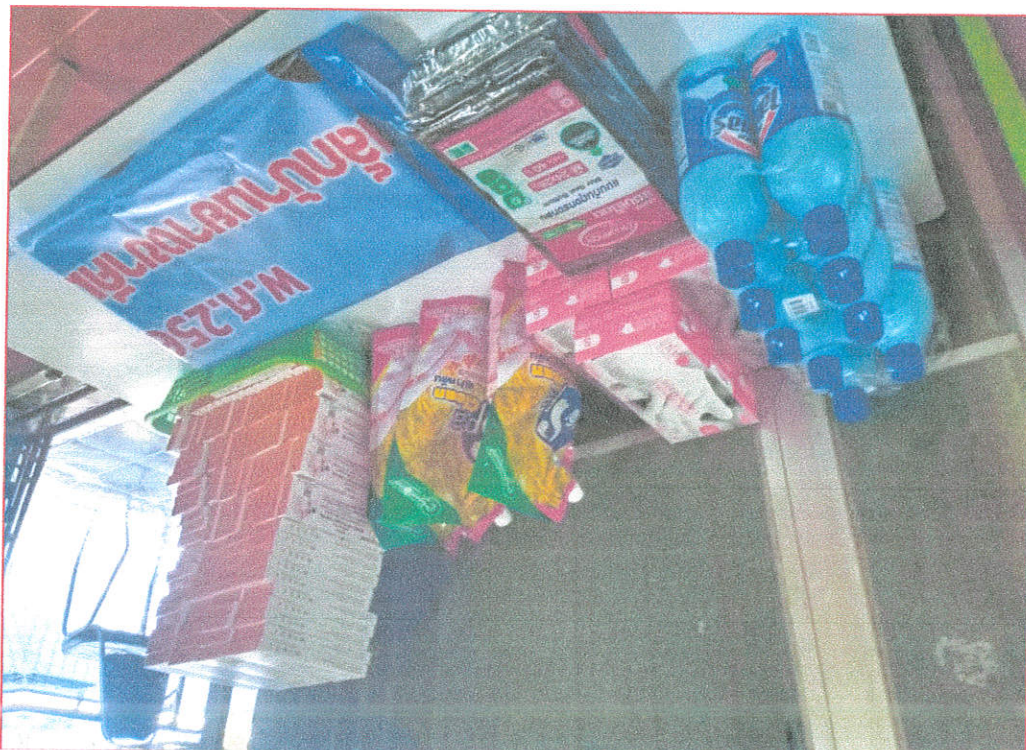



ខ្ញុំខ្ញុំ ដែលបាន ១១ ២៧-កញ្ចប់-អង្គ

រដ្ឋសភាសភាសាខ្មែរក្រហម

សមាជិករដ្ឋសភាសភាសាខ្មែរក្រហម

(..... ឈ្មោះ ឈ្មោះ.....)

ស្រុក..... ខេត្ត.....

(កំន) ឈ្មោះសមាជិករដ្ឋសភា

(កំន) ឈ្មោះសមាជិករដ្ឋសភា

ប្រើ

ប្រើ

សមាជិករដ្ឋសភាសភាសាខ្មែរក្រហម

..... ឈ្មោះសមាជិករដ្ឋសភាសភាសាខ្មែរក្រហម ឈ្មោះសមាជិករដ្ឋសភាសភាសាខ្មែរក្រហម

..... ឈ្មោះសមាជិករដ្ឋសភាសភាសាខ្មែរក្រហម ឈ្មោះសមាជិករដ្ឋសភាសភាសាខ្មែរក្រហម

..... ឈ្មោះសមាជិករដ្ឋសភាសភាសាខ្មែរក្រហម ឈ្មោះសមាជិករដ្ឋសភាសភាសាខ្មែរក្រហម

សមាជិករដ្ឋសភាសភាសាខ្មែរក្រហម

..... ឈ្មោះសមាជិករដ្ឋសភាសភាសាខ្មែរក្រហម ឈ្មោះសមាជិករដ្ឋសភាសភាសាខ្មែរក្រហម

សមាជិករដ្ឋសភាសភាសាខ្មែរក្រហម

..... ๒๕๖๓  
.....  
..... (๒๕๖๓) .....

..... ๒๕๖๓

๒๕๖๓

.....

..... ๑๐๐๐ - ๒๕๖๓  
..... (๒๕๖๓) .....

.....

..... ๒๕๖๓

..... ๒๕๖๓

.....

20

.....

.....



.....

.....๒๒๓๓๒๘  
ให้ปฏิบัติหน้าที่ราชการตามแบบแผน  
(.....)

.....๐๖๖๖  
.....  
.....

.....

.....๒๒๓๓๒๘ - ๒๒๓๓๒๘  
.....  
.....  
.....  
.....  
.....  
.....

.....

.....๒๒๓๓๒๘

.....๒๒๓๓๒๘

.....

19

.....

.....



1

.....





# ร้านสุวิทย์พาณิชย์

ตั้งอยู่เลขที่ 42/2 หมู่ที่ 9 ตำบลนาโพธิ์ อําเภอเมือง จังหวัดพิจิตร 93000 โทร 095-2239624

เลขประจำตัวผู้เสียภาษี 3930100822912

## ใบส่งสินค้า/ใบกำกับภาษี

DELIVERY ORDER/TAXINVOICE

เลขที่ 65-LK-034  
วันที่

**นามผู้ซื้อ** ผู้ขายพัฒนาผลิตภัณฑ์ชุมชน (องค์การมหาชน) (จ.การประจักษ์ฯ) (จ.การประจักษ์ฯ)  
**ที่อยู่** ตำบลทุ่งนารี อําเภอโพธิ์ทอง จังหวัดพิจิตร 93170  
**Address**

ลำดับ	รายการสินค้า	จำนวน	หน่วย	ราคา	รวม	ส่วนลด	จำนวน	หน่วย	ราคา	รวม
1	ชุด ATK สําหรับเด็ก แบบ swab ขนาด 1 นิ้ว	120	ชุด	40.00	4,800.00	-	-	-	-	4,800.00
2	เจลล้างมือขนาด 1000 มล.	10	แกลลอน	180.00	1,800.00	-	-	-	-	1,800.00
3	หน้ากากอนามัยสําหรับเด็ก ขนาด 3 นิ้ว 50 ชิ้น/กล่อง	10	กล่อง	40.00	400.00	-	-	-	-	400.00
4	หน้ากากอนามัยสําหรับผู้ใหญ่ ขนาด 3 นิ้ว 50 ชิ้น/กล่อง	10	กล่อง	40.00	400.00	-	-	-	-	400.00
5	หน้ากากอนามัยสําหรับเด็ก ไซส์ 600 มล.	10	ขวด	40.00	400.00	-	-	-	-	400.00
6	ถุงมือยางอนามัย ไซส์ S 100 ชิ้น/กล่อง	5	แพคเกจ	180.00	900.00	-	-	-	-	900.00
7	ถุงขยะ ขนาด 24x28 นิ้ว	5	กิโลกรัม	70.00	350.00	-	-	-	-	350.00
8	เอกสารและวัสดุโครงการ	40	ชุด	20.00	800.00	-	-	-	-	800.00
9	ป้ายไวนิลโครงการ ขนาด 1.20x2 เมตร	1	ป้าย	600.00	600.00	-	-	-	-	600.00
10	ค่าวัสดุ	1	บาท	600.00	600.00	-	-	-	-	600.00
11	ค่าอาหารว่าง	40	ชุด	25.00	1,000.00	-	-	-	-	1,000.00
รวมเงิน										12,050.00
SUBTOTAL										12,050.00
ภาษีมูลค่าเพิ่ม 7%										0.00
NET TOTAL										12,050.00

นางสาวสุวิทย์พาณิชย์

สุวิทย์

สุวิทย์

# บริษัท ขนส่ง จำกัด

ตั้งอยู่เลขที่ 42/2 หมู่ที่ 9 ตำบลนาโหนด อําเภอลำปาง จังหวัดลำปาง 93000 โทร 095-2239624

เลขประจำตัวผู้เสียภาษี 3930100822912

## ใบสั่งซื้อ

เลขที่ 65-LK-034

ใบสั่งซื้อ

ผู้ซื้อ: ศูนย์พัฒนาผลิตภัณฑ์ (องค์การบริหารส่วนตำบลทุ่งนารี)

ที่อยู่: ตำบลทุ่งนารี อําเภอลำปาง จังหวัดลำปาง 93170

ลำดับ	รายการสินค้า	Qty.	Unit	ราคาต่อหน่วย	รวมเป็นเงิน
-------	--------------	------	------	--------------	-------------

1	ชุดตรวจ ATK สำหรับเด็ก แบบ swab ฝ่ามือ	120	ชุด	40.00	4,800.00
2	เจลล้างมือขนาด 1000 มล.	10	แกลลอน	180.00	1,800.00
3	หน้ากากอนามัยสำหรับเด็ก ขนาด 3 ชั้น 50 ชิ้น/กล่อง	10	กล่อง	40.00	400.00
4	หน้ากากอนามัยสำหรับผู้ใหญ่ ขนาด 3 ชั้น 50 ชิ้น/กล่อง	10	กล่อง	40.00	400.00
5	น้ำยาทำความสะอาดฆ่าเชื้อ ไฮเตอร์ ขนาด 600 มล.	10	ขวด	40.00	400.00
6	ถุงมือยางอนามัย ยี่ห้อ S 100 ชิ้น/กล่อง	5	แพคเกจ	180.00	900.00
7	ถุงขยะ ขนาด 24x28 นิ้ว	5	กิโลกรัม	70.00	350.00
8	เอกสารและวัสดุเครื่องกร	40	ชุด	20.00	800.00
9	ป้ายไวนิลเครื่องกร ขนาด 1.20*2 เมตร	1	ป้าย	600.00	600.00
10	ค่าวิทยากร	1	ท่าน	600.00	600.00
11	ค่าอาหารว่าง	40	ชุด	25.00	1,000.00
				<b>รวมเงิน</b>	<b>12,050.00</b>

ตัวอักษร ( พิมพ์บนซองพิมพ์ใบสั่งซื้อ )

% ส่วนลด

ราคาสุทธิ 12,050.00

ผู้ขาย (จำนวนเงิน)

[ลายเซ็น]

วันที่

[ลายเซ็น]

(จำนวนเงิน)

วันที่

# ร้านสุวิทย์

ตั้งอยู่เลขที่ 42/2 หมู่ที่ 9 ตำบลนาโหนด อำเภอเมือง จังหวัดพิจิตร 33000 โทร 095-2239624

เลขประจำตัวผู้เสียภาษี 3930100822912

## ใบเสร็จรับเงิน

(OFFICIAL RECEIPT)

เลขที่ 65-LK-034

วันที่ .....

หมายเลข	ศูนย์พัฒนาผลิตภัณฑ์อาหาร (องค์การบริหารส่วนตำบลนาโหนด)
ชื่อ	ตำบลทุ่งนารี อำเภอเมือง จังหวัดพิจิตร 93170
Address	

ลำดับ	รายการสินค้า	Description	Amount
1	ข้าวสาร	ข้าวสาร 5 กิโลกรัม	12,050.00
รวม			12,050.00

ผู้รับเงิน/BILL COLLECTOR	วันที่ .....
เลขที่ .....	วันที่ .....
เงินสด <input type="checkbox"/>	เช็คธนาคาร <input type="checkbox"/>
ใบแทน <input checked="" type="checkbox"/>	ใบเสร็จรับเงิน <input checked="" type="checkbox"/>

ร้านสุวิทย์ ขอสงวนสิทธิ์ในนาม ร้านสุวิทย์ โดย นายสุวิทย์ ภัคสุวรรณ