

ส่วนที่ ๓ : แบบรายงานผลการดำเนินงาน/โครงการ/กิจกรรม ที่ได้รับงบประมาณสนับสนุนจาก กองทุนหลักประกันสุขภาพ (สำหรับผู้เสนอแผนงาน/โครงการ/กิจกรรม ลงรายละเอียดเมื่อเสร็จสิ้นการดำเนินงาน)

ชื่อแผนงาน/โครงการ/กิจกรรม “โครงการส่งเสริมสุขภาพผู้สูงอายุ รพ.สต.น้ำขาว ปี ๒๕๖๕”

**๑. ผลการดำเนินงาน**

**การประเมินความสามารถในการทำกิจวัตรประจำวันของผู้สูงอายุ**

จากการประเมินความสามารถในการทำกิจวัตรประจำวันของผู้สูงอายุ พบว่า ผู้สูงอายุทุกคนได้รับการ คัดกรองและประเมินความสามารถในการทำกิจวัตรประจำวัน คิดเป็นร้อยละ ๑๐๐ ซึ่งจากการคัดกรองฯ พบ ผู้สูงอายุกลุ่มติดสังคม จำนวน ๓๘๒ คน คิดเป็นร้อยละ ๙๓.๑๗ , ผู้สูงอายุติดบ้าน จำนวน ๙ คน คิดเป็นร้อยละ ๒.๑๙ และ ผู้สูงอายุติดเตียง จำนวน ๑๙ คน คิดเป็นร้อยละ ๔.๖๔ ตามลำดับ ดังตารางที่ ๑

ตารางที่ ๑ แสดงผลการประเมินความสามารถในการทำกิจวัตรประจำวันผู้สูงอายุ จำแนกรายหมู่บ้าน ปีงบประมาณ ๒๕๖๕

หมู่บ้าน	จำนวนผู้สูงอายุทั้งหมด (คน)	ผู้สูงอายุได้รับการคัดกรอง ADL		ผลการคัดกรอง					
		จำนวน (คน)	ร้อยละ	ติดสังคม		ติดบ้าน		ติดเตียง	
				จำนวน (คน)	ร้อยละ	จำนวน (คน)	ร้อยละ	จำนวน (คน)	ร้อยละ
หมู่ที่ ๑	๘๗	๘๗	๑๐๐	๗๘	๘๙.๖๕	๔	๔.๖๐	๕	๕.๗๕
หมู่ที่ ๓	๗๔	๗๔	๑๐๐	๖๖	๘๙.๑๙	๒	๒.๗๐	๖	๘.๑๑
หมู่ที่ ๕	๕๐	๕๐	๑๐๐	๔๗	๙๔	๒	๔	๑	๒
หมู่ที่ ๖	๖๘	๖๘	๑๐๐	๖๔	๙๔.๑๒	๑	๑.๔๗	๓	๔.๔๑
หมู่ที่ ๙	๗๘	๗๘	๑๐๐	๗๖	๙๗.๔๔	๐	๐	๒	๒.๕๖
หมู่ที่ ๑๐	๕๓	๕๓	๑๐๐	๕๑	๙๖.๒๓	๐	๐	๒	๓.๗๗
รวม	๔๑๐	๔๑๐	๑๐๐	๓๘๒	๙๓.๑๗	๙	๒.๑๙	๑๙	๔.๖๔

**๑.๑ การส่งเสริมสุขภาพผู้สูงอายุกลุ่มติดสังคม**

๑.๑.๑ ส่งเสริมและสนับสนุนการจัดกิจกรรมชมรมผู้สูงอายุ ซึ่งการส่งเสริมสุขภาพผู้สูงอายุในชมรม จะมีกิจกรรมทุกวันที่ ๒๐ ของทุกเดือน ซึ่งมีกิจกรรมได้แก่ บริการตรวจสุขภาพเบื้องต้นแก่ผู้สูงอายุ , กิจกรรมสวดมนต์ไหว้พระ , นั่งสมาธิ , กิจกรรมต้อนรับน้องใหม่ (กรณีที่มีสมาชิกสมัครใหม่) , กิจกรรมอวยพรวันเกิด แก่สมาชิกที่เกิดในเดือนนั้นๆ , กิจกรรมแลกเปลี่ยนความรู้ระหว่างสมาชิกชมรม , กิจกรรมให้ความรู้ด้านสุขภาพ จาก เจ้าหน้าที่สาธารณสุข , กิจกรรมสนทนาการต่างๆ , กิจกรรมออกกำลังกาย ซึ่งจำนวนสมาชิกของชมรมผู้สูงอายุ รพ.สต.น้ำขาว พบว่าสมาชิกชมรมผู้สูงอายุ มีสมาชิกรวมทั้งหมด จำนวน ๔๑๕ คน ดังตารางที่ ๒

สำหรับ การเข้าร่วมกิจกรรมของสมาชิกในแต่ละเดือนจะมีจำนวนสมาชิกเข้าร่วมกิจกรรมต่างๆ ของชมรม เฉลี่ย ๖๑.๔๐ คน/ครั้ง ดังตารางที่ ๓

ตารางที่ ๒ แสดงจำนวนสมาชิกชมรมผู้สูงอายุ จำแนกรายหมู่บ้าน  
ปีงบประมาณ ๒๕๖๕

ลำดับ	หมู่บ้าน	จำนวนผู้สูงอายุทั้งหมด (คน)	ผู้สูงอายุเป็นสมาชิกชมรมผู้สูงอายุ		หมายเหตุ (จำนวนผู้สมัครรายใหม่ในปี)
			จำนวน (คน)	ร้อยละ	
๑	หมู่ที่ ๑ บ้านเกาะแค	๘๗	๕๖	๖๔.๓๗	
๒	หมู่ที่ ๓ บ้านออกวัด	๗๔	๕๖	๗๕.๖๗	
๓	หมู่ที่ ๕ บ้านน้ำชาวกกลาง	๕๐	๒๙	๕๘	
๔	หมู่ที่ ๖ บ้านน้ำชาวโน	๖๘	๓๖	๕๒.๙๔	
๕	หมู่ที่ ๙ บ้านต้นเหรียญ	๗๘	๗๗	๙๘.๗๑	
๖	หมู่ที่ ๑๐ บ้านนาดี	๕๓	๓๕	๖๖.๐๔	
รวม		๔๑๐	๒๘๙	๗๐.๔๙	
นอกพื้นที่บริการ รพ.สต.น้ำชาว ได้แก่ หมู่ที่ ๒,๔,๗,๘,๑๑ ตำบลน้ำชาว , ต.ขุนตัดหวาย , แค			๑๒๖	-	
รวมสมาชิกทั้งหมด			๔๑๕	-	
๐			๐	๐	๐

ตารางที่ ๓ แสดงจำนวนสมาชิกชมรมผู้สูงอายุเข้าร่วมกิจกรรมชมรมในแต่ละเดือน  
ปี ๒๕๖๕

ลำดับ	เดือน	จำนวนผู้สูงอายุที่สมัครเป็นสมาชิกใหม่ (คน)	จำนวนสมาชิกลาออก/ตาย (คน)	จำนวนสมาชิกที่เข้าร่วมกิจกรรม	
				จำนวน (ราย)	ร้อยละ
๑	ตุลาคม ๒๕๖๔	๐	๐	๐	๐
๒	พฤศจิกายน ๒๕๖๔	๐	๑	๐	๐
๓	ธันวาคม ๒๕๖๔	๐	๐	๐	๐
๔	มกราคม ๒๕๖๕	๐	๐	๐	๐
๕	กุมภาพันธ์ ๒๕๖๕	๐	๑	๐	๐
๖	มีนาคม ๒๕๖๕	๐	๐	๐	๐
๗	เมษายน ๒๕๖๕	๐	๐	๐	๐
๘	พฤษภาคม ๒๕๖๕	๐	๒	๐	๐
๙	มิถุนายน ๒๕๖๕	๓	๐	๖๔	
๑๐	กรกฎาคม ๒๕๖๕	๒๕	๓	๗๔	
๑๑	สิงหาคม ๒๕๖๕	๑๓	๑	๕๘	
๑๒	กันยายน ๒๕๖๕	๘	๒	๖๗	
๑๓	ตุลาคม ๒๕๖๕	-	๑	-	-
๑๔	พฤศจิกายน ๒๕๖๕	๔	๑	๔๔	
รวม		๕๓	๑๒	เฉลี่ย ๖๑.๔๐ คน/ครั้ง	

ภาพกิจกรรมชมรมผู้สูงอายุ



๑.๑.๒ ร่วมการบำเพ็ญกุศลศพและจ่ายสวัสดิการช่วยเหลือครอบครัวสมาชิกชมรมผู้สูงอายุ  
จำนวน ๑๒ ราย



๑.๑.๓ กิจกรรมแลกเปลี่ยนเรียนรู้ (ถวายเทียนพรรษา ประจำปี ๒๕๖๕ จำนวน ๙ วัด)  
ซึ่งมีสมาชิกเข้าร่วมกิจกรรม ๖๐ คน ดังภาพกิจกรรม

ภาพกิจกรรมแลกเปลี่ยนเรียนรู้วิถีชีวิต ประเพณี และวัฒนธรรม  
(การถวายเทียนพรรษา ปี ๒๕๖๕ จำนวน ๙ วัด)

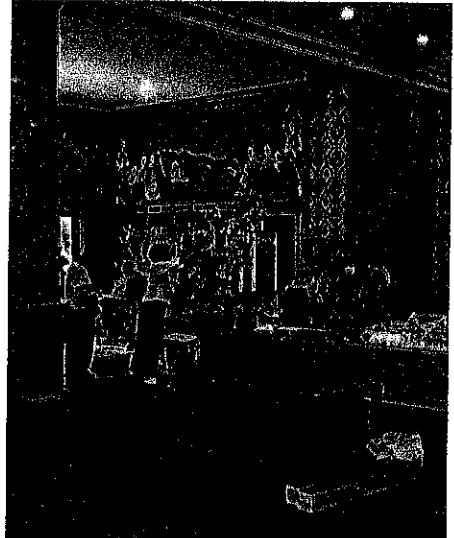
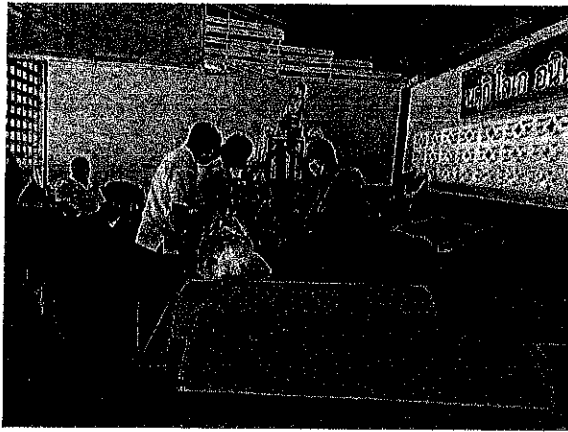

๑.๑.๔ การพัฒนาคณะกรรมการบริหารชมรมผู้สูงอายุ

- คณะกรรมการบริหารชมรมผู้สูงอายุ รพ.สต.น้ำขาว ได้จัดให้มีกิจกรรมประชุมคณะกรรมการฯ จำนวน ๑ ครั้ง เมื่อวันที่ ๖ มิถุนายน ๒๕๖๕ เพื่อร่วมวางแผนขับเคลื่อนการดำเนินงานของชมรม โดยมีคณะกรรมการเข้าร่วมประชุม จำนวน ๑๓ คน

๑.๑.๕ กิจกรรมประชุมใหญ่สมาชิกประจำปี วันที่ ๒๓ ธันวาคม ๒๕๖๕ มีสมาชิกเข้าร่วมกิจกรรม จำนวน ๑๒๙ คน



๑.๑.๖ ฟื้นฟูความรู้การออกกำลังกายโดยวิธีเดินบาสโลบ วันที่ ๒๙ กันยายน ๒๕๖๕ มี  
แกนนำเข้าร่วมกิจกรรม จำนวน ๓๒ คน



๑.๒ กิจกรรมการดูแลสุขภาพผู้สูงอายุที่มีภาวะพึ่งพิง โดยตัวแทนสมาชิกชมรมผู้สูงอายุได้ร่วมกับภาคี  
เครือข่าย ได้แก่ เยี่ยมผู้สูงอายุติดบ้าน ติดเตียง จำนวน ๒๒ ราย





๑.๓ กิจกรรมธรรมะบำบัด จัดกิจกรรมเมื่อวันที่ ๙ - ๑๐ สิงหาคม ๒๕๖๕ ณ วัดน้ำขานนอก หมู่  
ที่ ๓ ตำบลน้ำขาว มีสมาชิกสนใจเข้าร่วมกิจกรรม จำนวน ๔๐ คน

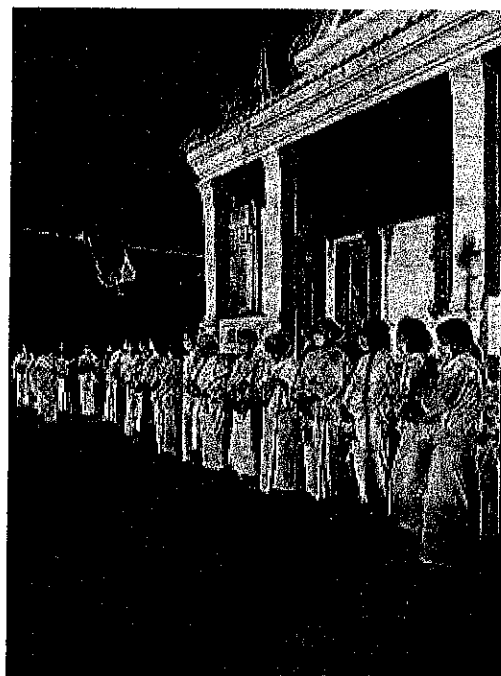
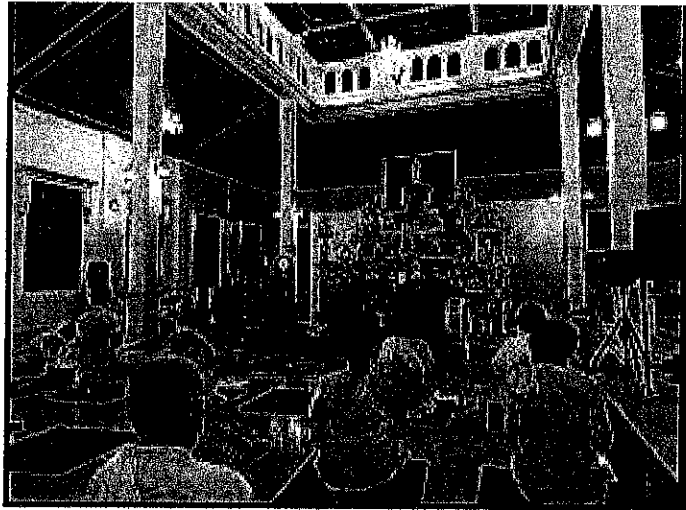

๒. ผลสัมฤทธิ์ตามวัตถุประสงค์/ตัวชี้วัด

๒.๑ การบรรลุตามวัตถุประสงค์

บรรลุตามวัตถุประสงค์

ไม่บรรลุตามวัตถุประสงค์ เพราะ .....

๒.๒ จำนวนผู้เข้าร่วมใน แผนงาน/โครงการ/กิจกรรม ๓๗๘ คน

๓. การเบิกจ่ายงบประมาณ

งบประมาณที่ได้รับการอนุมัติ ๔๐,๒๐๐.๐๐ บาท

งบประมาณเบิกจ่ายจริง ๔๑,๙๗๕ บาท คิดเป็นร้อยละ ๑๐๐ ✓

งบประมาณเหลือส่งคืนกองทุนฯ ๐๐.๐๐ บาท คิดเป็นร้อยละ ๐๐.๐๐

๔. ปัญหา/อุปสรรคในการดำเนินงาน

ไม่มี

มี ปัญหา/อุปสรรค (ระบุ) .....

แนวทางการแก้ไข (ระบุ) .....

ลงชื่อ .....  ผู้รายงาน

(นางสมถวิล ศรีมณี)

ตำแหน่ง รองประธานชมรมผู้สูงอายุ รพ.สต.น้ำขาว

วันที่-เดือน-พ.ศ. ๒๘ ธันวาคม ๒๕๖๕

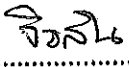
ลงชื่อ .....  ผู้ตรวจสอบ

(..... นายจิรสิน เสาวธารพงศ์ .....)

ตำแหน่ง ..... เจ้าหน้าที่งานสาธารณสุขปฏิบัติงาน .....

วันที่-เดือน-พ.ศ. .... ๒๙/๑๒/๖๕ .....

ลงชื่อ .....  รับทราบ

(นายสังเวียน หลัดเกลี้ยง)

ประธานกองทุนหลักประกันสุขภาพตำบลน้ำขาว

วันที่-เดือน-พ.ศ. .... ๓๐/๑๒/๖๕ .....