

สรุปผลการดำเนินงาน  
โครงการตรวจคัดกรองโรคเรื้อรังเบาหวานความดัน  
ปีงบประมาณ ๒๕๖๒



งบประมาณกองทุนหลักประกันสุขภาพตำบลตาเกาะ  
อำเภอยะหริ่ง จังหวัดปัตตานี

โดย

ชมรมอาสาสมัครสาธารณสุขตำบลตาเกาะ

## สารบัญ

กิจกรรม	หน้า
สารบัญเนื้อหา	
รายละเอียดโครงการ	ก
สำเนาโครงการ	
ผลการดำเนินโครงการ	ข
ภาคผนวก ค รูปกิจกรรมการดำเนินงาน	ค
ภาคผนวก ง กำหนดการจัดกิจกรรม	ง
ภาคผนวก จ ใบลงทะเบียน	จ
ภาคผนวก ฉ ใบสำคัญรับเงินค่าจ้างทำอาหารและอาหารว่าง	ฉ
ภาคผนวก ช แบบรายงานสรุปผลการคัดกรองเบาหวานความดัน	ช

# รายละเอียดโครงการ

## โครงการตรวจคัดกรองโรคเรื้อรังเบาหวานความดัน ปี ๒๕๖๒

### ๑. หลักการและเหตุผล

ในปัจจุบันแนวโน้มของประชากรไทยจะเผชิญกับปัญหาโรคเรื้อรังซึ่งเป็นปัญหาสาธารณสุขในระดับต้นๆ เมื่อมีคนในบ้านป่วยด้วยโรคที่ไม่ติดต่ออย่างผลให้ตัวผู้ป่วย ครอบครัว ภาครัฐ และองค์กรที่เกี่ยวข้อง สูญเสียค่าใช้จ่ายเพื่อการดูแลสุขภาพ เสียเวลา เสียโอกาส และค่าตอบแทนจากการที่ต้องหยุดทำงาน การเจ็บป่วยด้วยโรคที่ไม่ติดต่อถ้ามีอาการแทรกซ้อน ภาวะเจ็บป่วยจะรุนแรง และต้องใช้เวลาในการรักษาเป็นเวลานาน และมีแนวโน้มที่ประชาชนจะป่วยด้วยโรคเรื้อรังสูงขึ้นโดยเฉพาะกลุ่มผู้สูงอายุ จากการสำรวจผู้ป่วยเรื้อรังในตำบลตาเกาะ ส่วนใหญ่เป็นกลุ่มที่มีอายุ ๓๕ ปีขึ้นไป คิดเป็นอัตราร้อยละ ๙๐ ของประชากรที่เป็นโรคเรื้อรังทั้งหมด และมีแนวโน้มจะสูงขึ้น การแก้ปัญหาสุขภาพตามแนวความคิดการป้องกันโรคมะเร็ง ๓ ระดับ คือ การป้องกันตั้งแต่ยังไม่เกิดโรค การควบคุมการเจ็บป่วยที่เกิดขึ้น โดยการคัดกรอง และค้นหาผู้ป่วยรายใหม่ และการเฝ้าระวังผลเสียที่อาจเกิดจากการรักษา

ชมรมอาสาสมัครสาธารณสุขตำบลตาเกาะ เล็งเห็นถึงผลกระทบจากการเจ็บป่วยด้วยโรคเรื้อรัง จึงจัดทำโครงการคัดกรองโรคเรื้อรังขึ้น เพื่อค้นหาผู้ป่วยรายใหม่ โดยการตรวจสุขภาพ ถ้าพบความผิดปกติก็จะดำเนินการรักษา และป้องกันไม่ให้เกิดอาการรุนแรงหรือภาวะแทรกซ้อนต่างๆได้ ตลอดจนช่วยลดภาระค่าใช้จ่ายให้กับประชาชน ภาครัฐ หรือองค์กรที่เกี่ยวข้องได้

### ๒. วัตถุประสงค์

๑. เพื่อตรวจคัดกรองและประเมินความเสี่ยงด้านสุขภาพของประชาชนที่มีอายุ ๓๕ ปีขึ้นไปทุกคนในตำบลตาเกาะและกระตุ้นให้ตระหนักต่อการดูแลสุขภาพของตนเองก่อนเกิดการเจ็บป่วยรุนแรง
๒. เพื่อจัดระบบฐานข้อมูล แยกประเภทผู้ป่วยที่ได้รับการคัดกรอง ตามแต่ละกลุ่ม(ปกติ เสี่ยง สงสัยจะเป็น)
๓. เพื่อเพิ่มระบบการเฝ้าระวังและป้องกันความเสี่ยงการเกิดโรคเรื้อรัง และปรับเปลี่ยนพฤติกรรม
๔. เพื่อให้รับการส่งต่อ และดูแลรักษาอย่างต่อเนื่อง

### ๓. เป้าหมาย

ผู้สูงอายุที่มีภูมิลำเนาอยู่ในเขตตำบลตาเกาะที่มีอายุ ๓๕ ปีขึ้นไป

### ๔. วิธีดำเนินการ

๑. รวบรวมข้อมูลรายชื่อประชากรกลุ่มเป้าหมายจากฐานข้อมูลประชากรในโรงพยาบาลส่งเสริมสุขภาพตำบลตาเกาะ
๒. ประชุมเตรียมความพร้อมของคณะทำงาน และจัดตั้งคณะทำงาน
๓. ขออนุมัติจัดทำโครงการคัดกรองโรคเรื้อรังในกลุ่มประชาชน ในตำบลตาเกาะ
๔. ประชาสัมพันธ์ให้ประชากรรับทราบโครงการ เพื่อรับบริการตามวันเวลาที่กำหนด
๕. ออกตรวจคัดกรองภาวะสุขภาพประชากรในพื้นที่ตำบลตาเกาะ
๖. ให้ความรู้ในการเฝ้าระวังและป้องกันความเสี่ยงการเกิดโรคเรื้อรัง และปรับเปลี่ยนพฤติกรรมสุขภาพ
๗. ส่งต่อผู้ป่วยที่สงสัยป่วยเป็นโรคให้ได้รับการรักษาอย่างทันที่
๘. สรุปผลและรายงานผลดำเนินงาน

### ๕. ระยะเวลาดำเนินการ

ระหว่างเดือน มิถุนายน - กรกฎาคม ๒๕๖๒

## ๖.สถานที่ดำเนินการ

หมู่ที่๑ - หมู่ที่๔ ตำบลตาแกะ อำเภอยะหริ่ง จังหวัดปัตตานี

## ๗.งบประมาณ

งบประมาณได้รับการสนับสนุนจากกองทุนหลักประกันสุขภาพตำบลตาแกะ  
จำนวนเงิน ๑๒,๑๕๐ บาท (เงินหนึ่งหมื่นสองพันหนึ่งร้อยห้าสิบบาทถ้วน)

๑. กิจกรรมจัดทำโครงการคัดกรองโรคเรื้อรังในกลุ่มประชาชนที่มีอายุ๓๕ปี ตำบลตาแกะ

- ค่าอาหารว่าง/ เครื่องดื่ม ๔๘๖ คน x ๒๕ บาท เป็นเงิน ๑๒,๑๕๐ บาท

รวมเป็นเงินทั้งสิ้น ๑๒,๑๕๐ บาท (เงินหนึ่งหมื่นสองพันหนึ่งร้อยห้าสิบบาทถ้วน)

หมายเหตุ ถัวเฉลี่ยทุกรายการตามที่จ่ายจริง

## ๘.หน่วยงานที่รับผิดชอบ

ชมรมอาสาสมัครสาธารณสุขตำบลตาแกะ

## ๙.ผลที่คาดว่าจะได้รับ

๑. จำนวนประชากรกลุ่มเป้าหมายที่มีอายุ ๓๕ ปีขึ้นไป ได้รับการตรวจคัดกรองสุขภาพ
๒. จำนวนประชากรกลุ่มเป้าหมายที่มีอายุ ๓๕ ปีขึ้นไป ได้รับการประเมินจัดกลุ่มแยกตามประเภทกลุ่ม
๓. จำนวนผู้ป่วยกลุ่มเสี่ยงและกลุ่มสงสัยเป็นโรคได้รับการเฝ้าระวังและการป้องกันความเสี่ยงที่อาจส่งผลกระทบต่อสุขภาพของตนเอง และได้รับการปรับเปลี่ยนพฤติกรรมอย่างเหมาะสม
๔. จำนวนผู้ป่วยที่สงสัยเป็นโรคได้รับการส่งต่อเพื่อรับการรักษาได้อย่างทันที่

## ๑๐. ผู้รับผิดชอบโครงการ

(ลงชื่อ) .....ผู้เขียนโครงการ  
(นางสาวเจะเยาะ ตามะ)

(ลงชื่อ).....ผู้เสนอโครงการ  
(นางสาวฮาฮือณะ สาและ)

(ลงชื่อ)..... ผู้เห็นชอบโครงการ  
(นางสาวรอมเลาะ สาแล)

## ผลการดำเนินงานโครงการ

## ตัวชี้วัดความสำเร็จของโครงการ

ตัวชี้วัดที่ ๑.ประชาชนกลุ่มเป้าหมายที่มีอายุ ๓๕ ปีขึ้นไป ได้รับการคัดกรองและประเมินความเสี่ยง ร้อยละ ๘๐

หมู่	จำนวนกลุ่มเป้าหมาย	จำนวนที่คัดกรอง	ร้อยละ
๑	๑๒๕	๑๒๕	๑๐๐
๒	๑๔๐	๑๔๐	๑๐๐
๓	๘๔	๘๔	๑๐๐
๔	๑๓๗	๑๓๗	๑๐๐
รวม	๔๘๖	๔๘๖	๑๐๐

ตัวชี้วัดที่ ๒. ร้อยละ ๑๐๐ ของกลุ่มเป้าหมายที่ได้รับการคัดกรองได้รับการแยกประเภท (ปกติ เสียย สงสัยจะเป็น)

หมู่	จำนวน กลุ่มเป้าหมาย ที่คัดกรอง	ปกติ		เสียย		สงสัยจะเป็น	
		คน	ร้อยละ	คน	ร้อยละ	คน	ร้อยละ
๑	๑๒๕	๙๔	๖๗.๒	๒๓	๑๘.๔๐	๘	๖.๔
๒	๑๔๐	๑๐๘	๗๗.๑๔	๑๙	๑๓.๕๗	๑๓	๙.๒๙
๓	๘๔	๗๐	๘๓.๓๓	๑๒	๑๔.๒๘	๒	๒.๓๘
๔	๑๓๗	๑๐๕	๗๖.๖๔	๒๘	๒๐.๔๔	๔	๒.๙๒
รวม	๔๘๖	๓๗๗	๗๗.๕๗	๘๒	๑๖.๘๗	๒๗	๕.๕๖

แผนภูมิแท่ง แสดงจำนวนกลุ่มเป้าหมายที่คัดกรองโรคเบาหวานความดันได้รับการแยกประเภท

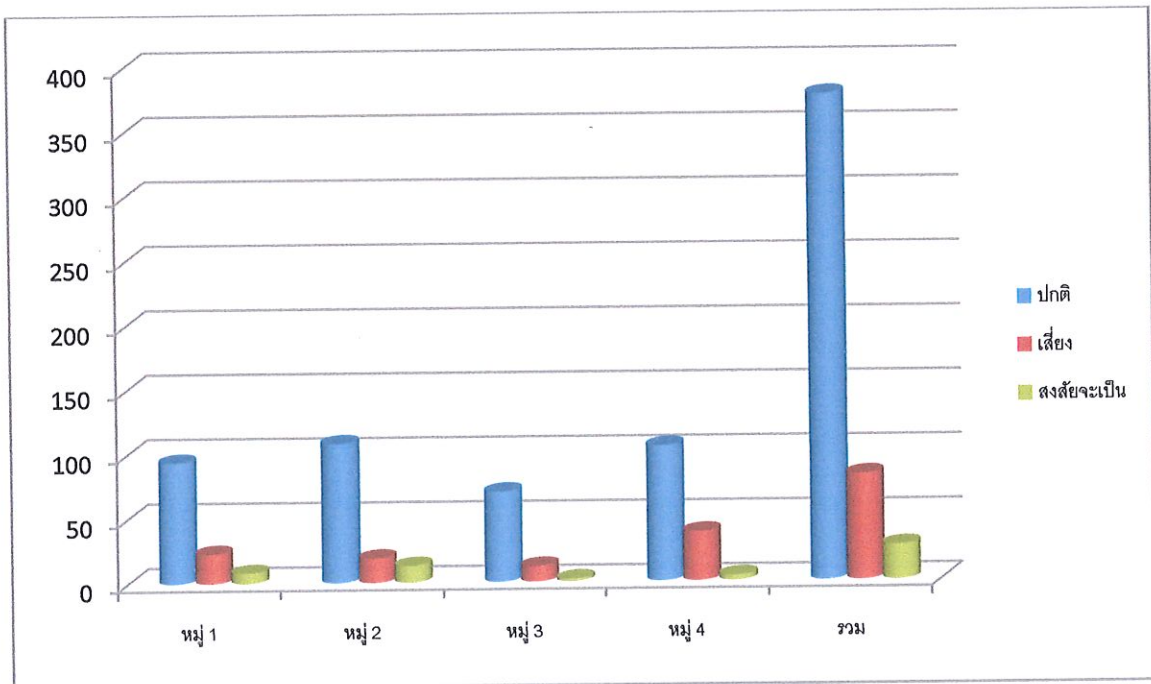

จากแผนภูมิ พบว่า กลุ่มเป้าหมายที่คัดกรองโรคเบาหวานความดัน อยู่ในกลุ่มปกติมากที่สุด คือจำนวน ๓๗๗ คน รองลงมาคือ

กลุ่มเสียย คือจำนวน ๘๒ คน



ตัวชี้วัดที่ ๓. ร้อยละ ๘๐ ของผู้ป่วยกลุ่มเสียง และกลุ่มสงสัยจะเป็นได้รับการให้คำแนะนำในการปรับเปลี่ยนพฤติกรรม

หมู่	เสียง			สงสัยจะเป็น		
	ทั้งหมด (คน)	ปรับเปลี่ยนพฤติกรรม		ทั้งหมด (คน)	ปรับเปลี่ยนพฤติกรรม	
		คน	ร้อยละ		คน	ร้อยละ
๑	๒๓	๙	๓๙.๑๓	๘	๘	๑๐๐
๒	๑๙	๕	๒๖.๓๒	๑๓	๑๐	๗.๖๙
๓	๑๒	๒	๑๖.๖๗	๒	๒	๑๐๐
๔	๒๘	๑๐	๓๕.๗๑	๔	๒	๕๐
รวม	๘๒	๒๖	๓๑.๗๑	๒๗	๒๒	๘๑.๔๘

จากตารางพบว่า กลุ่มเป้าหมายที่เป็นกลุ่มเสียงเบาหวานความดัน ได้รับการปรับเปลี่ยนพฤติกรรม คิดเป็น

ร้อยละ ๓๑.๗๑ และกลุ่มเป้าหมายที่เป็นกลุ่มสงสัยจะเป็นเบาหวานความดัน ได้รับการ

ปรับเปลี่ยนพฤติกรรมคิดเป็น ร้อยละ ๘๑.๔๘

ตัวชี้วัดที่ ๔. ร้อยละ ๘๐ ของผู้ป่วยที่สงสัยจะเป็นและมีความเสี่ยงโรคหัวใจและหลอดเลือดเฉียบพลัน ได้รับการส่งต่อ

- ไม่พบผู้ป่วยที่สงสัยจะเป็นและมีความเสี่ยงโรคหัวใจและหลอดเลือดเฉียบพลัน

ภาคผนวก ค

รูปกิจกรรมการดำเนินงาน

ประชุมเตรียมความพร้อมของคณะทำงานและจัดตั้งคณะทำงาน



ตรวจคัดกรองโรคเรื้อรังเบาหวานความดัน. 1

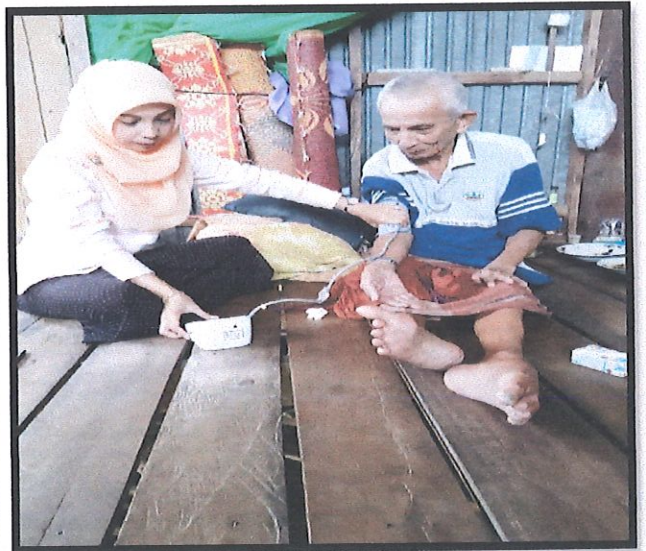

ตรวจคัดกรองโรคเรื้อรังเบาหวานความดัน.2



ตรวจคัดกรองโรคเรื้อรังเบาหวานความดันม.3

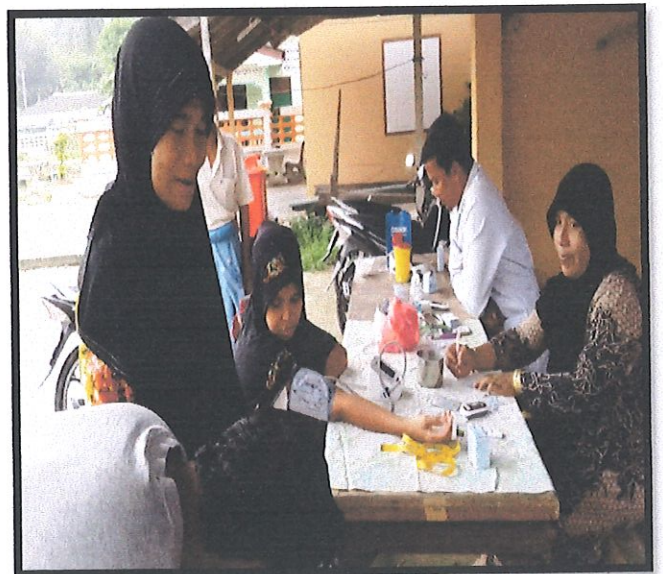
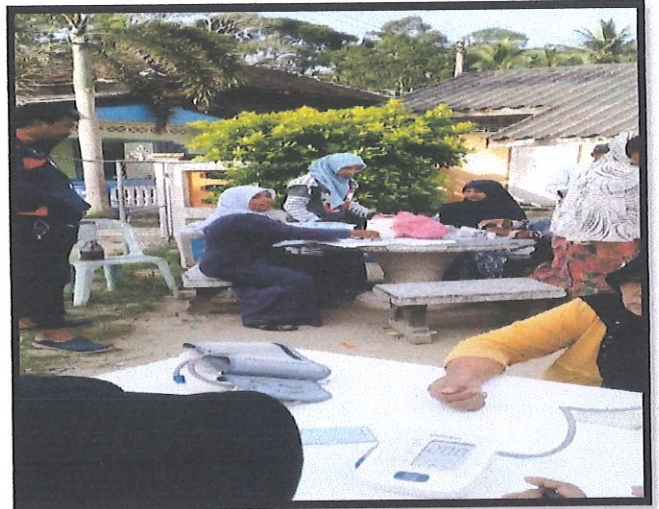

ตรวจคัดกรองโรคเรื้อรังเบาหวานความดัน.4

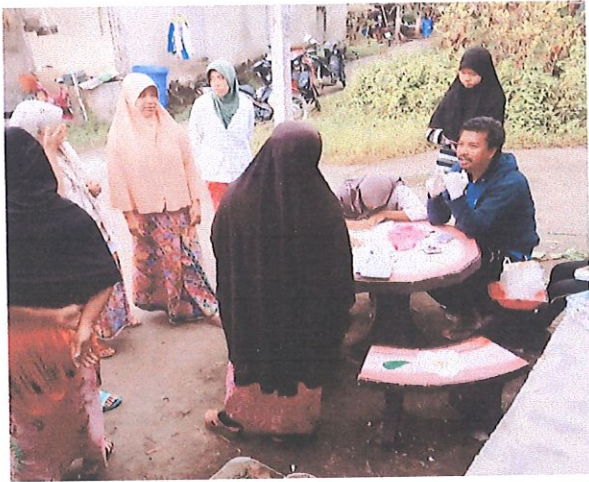

กิจกรรมปรับเปลี่ยนพฤติกรรมในผู้ป่วยกลุ่มเสี่ยงและสงสัยจะเป็นโรค





ภาคผนวก ง

กำหนดการจัดกิจกรรม

กำหนดการจัดกิจกรรม  
โครงการตรวจคัดกรองโรคเรื้อรังเบาหวานความดัน ปี ๒๕๖๒

วันที่/ เวลา	สถานที่คัดกรอง	จำนวน (คน)	หมายเหตุ
๒๒-๒๓ กรกฎาคม ๖๒ (๐๗.๐๐ - ๑๑.๐๐น.)	หมู่ ๑	๑๒๕	แผนงานอาจ เลื่อนตาม ความ เหมาะสม
๒๔-๒๕ กรกฎาคม ๖๒ (๐๗.๐๐ - ๑๑.๐๐น.)	หมู่ ๒	๑๔๐	
๒๖ กรกฎาคม ๖๒ (๐๗.๐๐ - ๑๑.๐๐น.)	หมู่ ๓	๘๔	
๒๘ กรกฎาคม ๖๒ (๐๗.๐๐ - ๑๑.๐๐น.)	หมู่ ๔	๑๓๗	
	รวม	๔๘๖	

ภาคผนวก จ

ใบลงทะเบียน

ใบลงทะเบียน

โครงการตรวจคัดกรองโรคเรื้อรังเบาหวานความดัน ปีงบประมาณ ๒๕๖๒

สถานที่ หมู่ที่ ๑ ตำบลตาเกาะ อ.ยะหริ่ง จ.ปัตตานี

ลำดับที่	ชื่อ - สกุล	ที่อยู่	ลายมือชื่อ	หมายเหตุ
1	นาง กมาศ สหวน	๕๐/1 อ.1	กมาศ	
2	นาง กริ่งขวัญ ใจทนต์	65 อ.1	กริ่งขวัญ	
3	นาง กอสิษา ชานัน	61 อ.1	กอสิษา	
4	นาย กอชิง แทน	54 อ.1	กอชิง	
5	นาง มาศรีพร งาม	43 อ.1	มาศรีพร	
6	นาย กิปลี วาหิง	61 อ.1	กิปลี	
7	นาย กิปลี สหวน	52/2 อ.1	กิปลี	
8	นาย กุหน กุพพรัตน์	76 อ.1	กุหน	
9	นาง ขนิษฐา ชินา	40/1 อ.1	ขนิษฐา	
10	นาย กิ่ง ศรีนงษ์	49 อ.1	กิ่ง	
11	นาง อศิภา ไชยมาศ	42/1 อ.1	อศิภา	
12	นาง สอนิษา สหวน	68/8 อ.1	สอนิษา	
13	นาง กอสิษา อลิ	79/2 อ.1	กอสิษา	
14	นาง กอสิษา แทน	58/2 อ.1	กอสิษา	
15	นาง สม เกษมาพร	36 อ.1	สม	
16	นาย สุรินทร์ ไชยมาศ	41/2 อ.1	สุรินทร์	
17	นาง สันติ ไชยมาศ	41/2 อ.1	สันติ	
18	นาย ชำนาญ อ.พสุ	46 อ.1	ชำนาญ	
19	นาง ฉิม ใจทนต์	36 อ.1	ฉิม	
20	นาง ชนตรี ไชยมาศ	52 อ.1	ชนตรี	
21	นาง ชวนันท์ สหวน	79/1 อ.1	ชวนันท์	
22	นาง ชุภินันท์ แทน	61/2 อ.1	ชุภินันท์	
23	นาง ชรินทร์ สหวน	67 อ.1	ชรินทร์	
24	นาง ชลิตา อ.พสุ	84 อ.1	ชลิตา	
25	นาง ชันนิษา แทน	๑๕๐๑ อ.1	ชันนิษา	

ลำดับที่	ชื่อ-สกุล	ที่อยู่	ลายมือชื่อ	หมายเหตุ
26	นายอดิสรณ์ ใจดี	87 ซ.1	อดิสรณ์	
27	นายอดิสรณ์ ใจดี	88 ซ.1	อดิสรณ์	
28	นายอดิสรณ์ ใจดี	74 ซ.1	อดิสรณ์	
29	นายอดิสรณ์ ใจดี	53/10 ซ.1	อดิสรณ์	
30	นายอดิสรณ์ ใจดี	25/5 ซ.1	อดิสรณ์	
31	นายอดิสรณ์ ใจดี	63/1 ซ.1	อดิสรณ์	
32	นายอดิสรณ์ ใจดี	76 ซ.1	อดิสรณ์	
33	นายอดิสรณ์ ใจดี	26 ซ.1	อดิสรณ์	
34	นายอดิสรณ์ ใจดี	61/1 ซ.1	อดิสรณ์	
35	นายอดิสรณ์ ใจดี	33/1 ซ.1	อดิสรณ์	
36	นายอดิสรณ์ ใจดี	84 ซ.1	อดิสรณ์	
37	นายอดิสรณ์ ใจดี	15 ซ.1	อดิสรณ์	
38	นายอดิสรณ์ ใจดี	53/2 ซ.1	อดิสรณ์	
39	นายอดิสรณ์ ใจดี	65/1 ซ.1	อดิสรณ์	
40	นายอดิสรณ์ ใจดี	81/3 ซ.1	อดิสรณ์	
41	นายอดิสรณ์ ใจดี	81/1 ซ.1	อดิสรณ์	
42	นายอดิสรณ์ ใจดี	70 ซ.1	อดิสรณ์	
43	นายอดิสรณ์ ใจดี	84/1 ซ.1	อดิสรณ์	
44	นายอดิสรณ์ ใจดี	70/3 ซ.1	อดิสรณ์	
45	นายอดิสรณ์ ใจดี	80/4 ซ.1	อดิสรณ์	
46	นายอดิสรณ์ ใจดี	70/1 ซ.1	อดิสรณ์	
47	นายอดิสรณ์ ใจดี	88/6 ซ.1	อดิสรณ์	
48	นายอดิสรณ์ ใจดี	47 ซ.1	อดิสรณ์	
49	นายอดิสรณ์ ใจดี	84 ซ.1	อดิสรณ์	
50	นายอดิสรณ์ ใจดี	40 ซ.1	อดิสรณ์	
51	นายอดิสรณ์ ใจดี	79 ซ.1	อดิสรณ์	
52	นายอดิสรณ์ ใจดี	89/1 ซ.1	อดิสรณ์	
53	นายอดิสรณ์ ใจดี	88 ซ.1	อดิสรณ์	
54	นายอดิสรณ์ ใจดี	25 ซ.1	อดิสรณ์	

ลำดับที่	ชื่อ - สกุล	ที่อยู่	ลายมือชื่อ	หมายเหตุ
55	นายสม:ภักดิ์ อภท	63/2	สม:ภักดิ์	
56	นายสม:ชัยสิทธิ์ อภท.	60/1	สม:ชัยสิทธิ์	
57	นายสม:ทองสุข ไททอง	93/1	สม:ทองสุข	
58	นายสม:วิเชียร อภท.	90/3	สม:วิเชียร	
59	นายสม:สวัสดิ์ ไททอง	58/1	สม:สวัสดิ์	
60	นายสม:บุญ:ใจ อภท.	79/2	สม:บุญ:ใจ	
61	นายสม:ชาติ อภท.	1/5	สม:ชาติ	
62	นายสม:ชาติ อภท.	53/6	สม:ชาติ	
63	นายสม:ชาติ อภท.	67	สม:ชาติ	
64	นายสม:ชัย อภท.	62/1	สม:ชัย	
65	นายสม:ชัย อภท.	57/1	สม:ชัย	
66	นายสม:ชัย อภท.	80	สม:ชัย	
67	นายสม:ชัย อภท.	25/3	สม:ชัย	
68	นายสม:ชัย อภท.	81	สม:ชัย	
69	นายสม:ชัย อภท.	68	สม:ชัย	
70	นายสม:ชัย อภท.	54/2	สม:ชัย	
71	นายสม:ชัย อภท.	67	สม:ชัย	
72	นายสม:ชัย อภท.	57/1	สม:ชัย	
73	นายสม:ชัย อภท.	56/1	สม:ชัย	
74	นายสม:ชัย อภท.	89/1	สม:ชัย	
75	นายสม:ชัย อภท.	58/2	สม:ชัย	
76	นายสม:ชัย อภท.	63/2	สม:ชัย	
77	นายสม:ชัย อภท.	95/3	สม:ชัย	
78	นายสม:ชัย อภท.	54	สม:ชัย	
79	นายสม:ชัย อภท.	58/1	สม:ชัย	
80	นายสม:ชัย อภท.	58	สม:ชัย	
81	นายสม:ชัย อภท.	53/4	สม:ชัย	
82	นายสม:ชัย อภท.	68/4	สม:ชัย	

ลำดับที่	ชื่อ - สกุล	ที่อยู่	ลายมือชื่อ	หมายเหตุ
83	นายชานาชาญะชากี เจริญพงษ์	80/1 ซ. 1	ชานาชาญะชากี	
84	นายชานาชาญะชากี ชะชะชะชะ	51/2 ซ. 1	ชานาชาญะชากี	
85	นายชานาชาญะชากี เจริญพงษ์	84/1 ซ. 1	ชานาชาญะชากี	
86	นางชิ่งฉิ่ง ชิ่งฉิ่ง	54/1 ซ. 1	ชิ่งฉิ่ง	
87	นางชิ่งฉิ่ง ชิ่งฉิ่ง	2 ซ. 1	ชิ่งฉิ่ง	
88	นางชิ่งฉิ่ง ชิ่งฉิ่ง	57 ซ. 1	ชิ่งฉิ่ง	
89	นางชิ่งฉิ่ง ชิ่งฉิ่ง	51 ซ. 1	ชิ่งฉิ่ง	
90	นางชิ่งฉิ่ง ชิ่งฉิ่ง	68/3 ซ. 1	ชิ่งฉิ่ง	
91	นางชิ่งฉิ่ง ชิ่งฉิ่ง	25 ซ. 1	ชิ่งฉิ่ง	
92	นางชิ่งฉิ่ง ชิ่งฉิ่ง	53/1 ซ. 1	ชิ่งฉิ่ง	
93	นางชิ่งฉิ่ง ชิ่งฉิ่ง	2 ซ. 1	ชิ่งฉิ่ง	
94	นางชิ่งฉิ่ง ชิ่งฉิ่ง	45 ซ. 1	ชิ่งฉิ่ง	
95	นางชิ่งฉิ่ง ชิ่งฉิ่ง	77 ซ. 1	ชิ่งฉิ่ง	
96	นางชิ่งฉิ่ง ชิ่งฉิ่ง	20/1 ซ. 1	ชิ่งฉิ่ง	
97	นายชิ่งฉิ่ง ชิ่งฉิ่ง	92 ซ. 1	ชิ่งฉิ่ง	
98	นายชิ่งฉิ่ง ชิ่งฉิ่ง	80/1 ซ. 1	ชิ่งฉิ่ง	
99	นายชิ่งฉิ่ง ชิ่งฉิ่ง	64 ซ. 1	ชิ่งฉิ่ง	
100	นายชิ่งฉิ่ง ชิ่งฉิ่ง	52/3 ซ. 1	ชิ่งฉิ่ง	
101	นายชิ่งฉิ่ง ชิ่งฉิ่ง	87 ซ. 1	ชิ่งฉิ่ง	
102	นายชิ่งฉิ่ง ชิ่งฉิ่ง	62/1 ซ. 1	ชิ่งฉิ่ง	
103	นายชิ่งฉิ่ง ชิ่งฉิ่ง	84 ซ. 1	ชิ่งฉิ่ง	
104	นายชิ่งฉิ่ง ชิ่งฉิ่ง	25/6 ซ. 1	ชิ่งฉิ่ง	
105	นายชิ่งฉิ่ง ชิ่งฉิ่ง	63/3 ซ. 1	ชิ่งฉิ่ง	
106	นายชิ่งฉิ่ง ชิ่งฉิ่ง	59/2 ซ. 1	ชิ่งฉิ่ง	
107	นายชิ่งฉิ่ง ชิ่งฉิ่ง	74/2 ซ. 1	ชิ่งฉิ่ง	
108	นายชิ่งฉิ่ง ชิ่งฉิ่ง	51/3 ซ. 1	ชิ่งฉิ่ง	
109	นายชิ่งฉิ่ง ชิ่งฉิ่ง	58 ซ. 1	ชิ่งฉิ่ง	
110	นายชิ่งฉิ่ง ชิ่งฉิ่ง	52 ซ. 1	ชิ่งฉิ่ง	





ใบลงทะเบียน

โครงการตรวจคัดกรองโรคเรื้อรังเบาหวานความดัน ปีงบประมาณ ๒๕๖๒  
 สถานที่ หมู่ที่ ๒ ตำบลตาแกะ อ.ยะหริ่ง จ.ปัตตานี

ลำดับที่	ชื่อ - สกุล	ที่อยู่	ลายมือชื่อ	หมายเหตุ
1	นางสาว กานาพรรณ อุลมัย	1๘/2 ๒.2	กานาพรรณ	
2	นาง กริ่งชอง อามาลี	๖2 ๒.2	กริ่งชอง	
3	นาย กอชา แซ่พะ	๖1 ๒.2	กอชา	
4	นาง กอริษะ กัทดี	24 ๒.2	กอริษะ	
5	นาง กอริษะ อาม	๙5 ๒.2	กอริษะ	
6	นาง กอนัยะ อาม	33/1 ๒.2	กอนัยะ	
7	นาง กัลยา ปอตะ	๘4 ๒.2	กัลยา	
8	นาง กริษะ แซ่พะ	50/3 ๒.2	กริษะ	
9	นาง กานอร์ แซ่พะ	45 ๒.2	กานอร์	
10	นางสาว กอนรี แซ่พะ	71/3 ๒.2	กอนรี	
11	นาย กอลี อารสง	20/2 ๒.2	กอลี	
12	นาง อามอเลีย อารอชม	๓5/7 ๒.2	อามอเลีย	
13	นางสาว อามอเลีย โตะเฮง	5๖/2 ๒.2	อามอเลีย	
14	นาง อามเลีย สะโช	๓5/4 ๒.2	อามเลีย	
15	นาง กอริษะ อาม	57 ๒.2	กอริษะ	
16	นาง ออริษะ นิลดาพร	43/1 ๒.2	ออริษะ	
17	นาง ออริษะ นิลดาพร	44/1 ๒.2	ออริษะ	
18	นาง ออริษะ สานัง	57 ๒.2	ออริษะ	
19	นาง ออริษะ สะมะ	๓9 ๒.2	ออริษะ	
20	นาง ออริษะ โตะอาม	๓5/1 ๒.2	ออริษะ	
21	นางสาว อามะ สานัง	46/1 ๒.2	อามะ	
22	นาง อีหมะ นิลดาพร	54 ๒.2	อีหมะ	
23	นาง อีหมะ สะสะ	๖1 ๒.2	อีหมะ	
24	นาย ออริษะ นิลดาพร	9/1 ๒.2	ออริษะ	
25	นาง ออริษะ นิลดาพร	9 ๒.2	ออริษะ	

ลำดับที่	ชื่อ - สกุล	ที่อยู่	ลายมือชื่อ	หมายเหตุ
26	นาย ชัยชัย สานี	47/2 ม.2	ชัยชัย	
27	นาง ชง ยานะ	83 ม.2	ชง	
28	นาง ชัยนัย วานิช	58/3 ม.2	ชัยนัย	
29	นาย ชาทริยา มะฮาด	21/1 ม.2	ชาทริยา	
30	นาย ชาทริยา ลอดัง	40 ม.2	ชาทริยา	
31	นาง ชานันท์ เกษมา	92/1 ม.2	ชานันท์	
32	นาง ชานันท์ สานะ	43/5 ม.2	ชานันท์	
33	นาง ชานันท์ เกษมา	22/2 ม.2	ชานันท์	
34	นางสาว ชานันท์ เกษมา	70/1 ม.2	ชานันท์	
35	นาง ชานันท์ เกษมา	42 ม.2	ชานันท์	
36	นางสาว ชานันท์ เกษมา	21/4 ม.2	ชานันท์	
37	นาย ชานันท์ เกษมา	60 ม.2	ชานันท์	
38	นาง ชานันท์ เกษมา	44/1 ม.2	ชานันท์	
39	นาย ชานันท์ เกษมา	1/2 ม.2	ชานันท์	
40	นาง ชานันท์ เกษมา	1/1 ม.2	ชานันท์	
41	นาย ชานันท์ เกษมา	46 ม.2	ชานันท์	
42	นาย ชานันท์ เกษมา	50/3 ม.2	ชานันท์	
43	นาย ชานันท์ เกษมา	86 ม.2	ชานันท์	
44	นาย ชานันท์ เกษมา	43/1 ม.2	ชานันท์	
45	นาย ชานันท์ เกษมา	21/1 ม.2	ชานันท์	
46	นาย ชานันท์ เกษมา	21/2 ม.2	ชานันท์	
47	นาย ชานันท์ เกษมา	50/7 ม.2	ชานันท์	
48	นาย ชานันท์ เกษมา	24/3 ม.2	ชานันท์	
49	นาย ชานันท์ เกษมา	51/2 ม.2	ชานันท์	
50	นาย ชานันท์ เกษมา	98 ม.2	ชานันท์	
51	นาย ชานันท์ เกษมา	50/4 ม.2	ชานันท์	
52	นาย ชานันท์ เกษมา	44 ม.2	ชานันท์	
53	นาย ชานันท์ เกษมา	70 ม.2	ชานันท์	
54	นาย ชานันท์ เกษมา	85/2 ม.2	ชานันท์	

ลำดับที่	ชื่อ - สกุล	ที่อยู่	ลายมือชื่อ	หมายเหตุ
55	นาย ดลวัน กอิล	34/4	ม. 2	ดลวัน
56	นาย อาราม กอิล	36/1	ม. 2	อาราม
57	นาย อาราม ออม	25/2	ม. 2	อาราม
58	นาย อาราม ออม	87/1	ม. 2	อาราม
59	นาย อาราม กอิล	14/3	ม. 2	อาราม
60	นาย อาราม ออม	15/5	ม. 2	อาราม
61	นาย อาราม ออม	16/5	ม. 2	อาราม
62	นาย อาราม ออม	21/3	ม. 2	อาราม
63	นาย อาราม ออม	36/1	ม. 2	อาราม
64	นาย อาราม ออม	47	ม. 2	อาราม
65	นาย อาราม ออม	50/4	ม. 2	อาราม
66	นาย อาราม ออม	50/3	ม. 2	อาราม
67	นาย อาราม ออม	56/2	ม. 2	อาราม
68	นาย อาราม ออม	50/3	ม. 2	อาราม
69	นาย อาราม ออม	50/7	ม. 2	อาราม
70	นาย อาราม ออม	50/8	ม. 2	อาราม
71	นาย อาราม ออม	32/9	ม. 2	อาราม
72	นาย อาราม ออม	32/11	ม. 2	อาราม
73	นาย อาราม ออม	35/11	ม. 2	อาราม
74	นาย อาราม ออม	50/1	ม. 2	อาราม
75	นาย อาราม ออม	50/4	ม. 2	อาราม
76	นาย อาราม ออม	25/3	ม. 2	อาราม
77	นาย อาราม ออม	25/2	ม. 2	อาราม
78	นาย อาราม ออม	21/4	ม. 2	อาราม
79	นาย อาราม ออม	25/2	ม. 2	อาราม
80	นาย อาราม ออม	70	ม. 2	อาราม
81	นาย อาราม ออม	23/1	ม. 2	อาราม
82	นาย อาราม ออม	50/7	ม. 2	อาราม

ลำดับที่	ชื่อ - สกุล	ที่อยู่	ลายมือชื่อ	หมายเหตุ
83	นางแม่เนงา ลำไธ	50/8	น.2	แม่เนงา
84	นาง รุ่งอรุณ อดเว	50/4	น.2	รุ่งอรุณ
85	นาง ศาณี อดเว	50/4	น.2	ศาณี
86	นาง อรุณมา อดเว	65	น.2	อรุณมา
87	นาง อรุณมา อดเว	24/5	น.2	อรุณมา
88	นาง อรุณมา อดเว	84	น.2	อรุณมา
89	นาง อรุณมา อดเว	35/4	น.2	อรุณมา
90	นาง อรุณมา อดเว	92/1	น.2	อรุณมา
91	นาง อรุณมา อดเว	49	น.2	อรุณมา
92	นาง อรุณมา อดเว	35/11	น.2	อรุณมา
93	นาง อรุณมา อดเว	45	น.2	อรุณมา
94	นาง อรุณมา อดเว	35/3	น.2	อรุณมา
95	นาง อรุณมา อดเว	58	น.2	อรุณมา
96	นาง อรุณมา อดเว	50/1	น.2	อรุณมา
97	นาง อรุณมา อดเว	42	น.2	อรุณมา
98	นาง อรุณมา อดเว	93/3	น.2	อรุณมา
99	นาง อรุณมา อดเว	44/2	น.2	อรุณมา
100	นาง อรุณมา อดเว	66	น.2	อรุณมา
101	นาง อรุณมา อดเว	94/2	น.2	อรุณมา
102	นาง อรุณมา อดเว	47/2	น.2	อรุณมา
103	นาง อรุณมา อดเว	36/1	น.2	อรุณมา
104	นาง อรุณมา อดเว	27	น.2	อรุณมา
105	นาง อรุณมา อดเว	71/2	น.2	อรุณมา
106	นาง อรุณมา อดเว	75/5	น.2	อรุณมา
107	นาง อรุณมา อดเว	26	น.2	อรุณมา
108	นาง อรุณมา อดเว	24/7	น.2	อรุณมา
109	นาง อรุณมา อดเว	49	น.2	อรุณมา
110	นาง อรุณมา อดเว	4	น.2	อรุณมา

ลำดับที่	ชื่อ - สกุล	ที่อยู่	ลายมือชื่อ	หมายเหตุ
111	นางสาว สุวิมล ไชยเมธ	42/6 อ. 2	สุวิมล	
112	นาง สุวิมล วัฒนวิเศษ	35/91 อ. 2	สุวิมล	
113	นาง สุวิมล วัฒนวิเศษ	21/6 อ. 2	สุวิมล	
114	นาง สุวิมล วัฒนวิเศษ	25 อ. 2	สุวิมล	
115	นางสาว สุวิมล วัฒนวิเศษ	39/3 อ. 2	สุวิมล	
116	นาย ชรณเชษฐ์ วัฒนวิเศษ	35/5 อ. 2	ชรณเชษฐ์	
117	นาง ชรณเชษฐ์ วัฒนวิเศษ	43/2 อ. 2	ชรณเชษฐ์	
118	นาง ชรณเชษฐ์ วัฒนวิเศษ	96/3 อ. 2	ชรณเชษฐ์	
119	นางสาว ชรณเชษฐ์ วัฒนวิเศษ	32/6 อ. 2	ชรณเชษฐ์	
120	นาง ชรณเชษฐ์ วัฒนวิเศษ	42/2 อ. 2	ชรณเชษฐ์	
121	นาง ชรณเชษฐ์ วัฒนวิเศษ	43/4 อ. 2	ชรณเชษฐ์	
122	นาย ชรณเชษฐ์ วัฒนวิเศษ	32/7 อ. 2	ชรณเชษฐ์	
123	นาง ชรณเชษฐ์ วัฒนวิเศษ	94/4 อ. 2	ชรณเชษฐ์	
124	นาง ชรณเชษฐ์ วัฒนวิเศษ	41 อ. 2	ชรณเชษฐ์	
125	นางสาว ชรณเชษฐ์ วัฒนวิเศษ	43/1 อ. 2	ชรณเชษฐ์	
126	นางสาว ชรณเชษฐ์ วัฒนวิเศษ	18 อ. 2	ชรณเชษฐ์	
127	นางสาว ชรณเชษฐ์ วัฒนวิเศษ	48 อ. 2	ชรณเชษฐ์	
128	นางสาว ชรณเชษฐ์ วัฒนวิเศษ	21/1 อ. 2	ชรณเชษฐ์	
129	นางสาว ชรณเชษฐ์ วัฒนวิเศษ	38/2 อ. 2	ชรณเชษฐ์	
130	นางสาว ชรณเชษฐ์ วัฒนวิเศษ	33 อ. 2	ชรณเชษฐ์	
131	นางสาว ชรณเชษฐ์ วัฒนวิเศษ	49/1 อ. 2	ชรณเชษฐ์	
132	นางสาว ชรณเชษฐ์ วัฒนวิเศษ	48/5 อ. 2	ชรณเชษฐ์	
133	นางสาว ชรณเชษฐ์ วัฒนวิเศษ	68/2 อ. 2	ชรณเชษฐ์	
134	นางสาว ชรณเชษฐ์ วัฒนวิเศษ	18 อ. 2	ชรณเชษฐ์	
135	นางสาว ชรณเชษฐ์ วัฒนวิเศษ	42/2 อ. 2	ชรณเชษฐ์	
136	นางสาว ชรณเชษฐ์ วัฒนวิเศษ	75 อ. 2	ชรณเชษฐ์	
137	นางสาว ชรณเชษฐ์ วัฒนวิเศษ	90 อ. 2	ชรณเชษฐ์	
138	นางสาว ชรณเชษฐ์ วัฒนวิเศษ	75 อ. 2	ชรณเชษฐ์	



ใบลงทะเบียน

โครงการตรวจคัดกรองโรคเรื้อรังเบาหวานความดัน ปีงบประมาณ ๒๕๖๒

สถานที่ หมู่ที่ ๓ ตำบลตาเกาะ อ.ยะหริ่ง จ.ปัตตานี

ลำดับที่	ชื่อ - สกุล	ที่อยู่	ลายมือชื่อ	หมายเหตุ
1	นางสาวธิดา ฟูตา	๕๐ ม.3	กริ่งชวง	
2	นาง กริ่งชวง ฟูตา	๕๕ ม.3	กริ่งชวง	
3	นางจันทร์ ฟูตา	๓๓/๒ ม.3	จันทร์	
4	นางจันทร์ ฟูตา	๓๓/๒ ม.3	จันทร์	
5	นางจันทร์ ฟูตา	๓๓/๓ ม.3	จันทร์	
6	นางจันทร์ ฟูตา	๕๓/๑ ม.3	จันทร์	
7	นางจันทร์ ฟูตา	๕๕ ม.3	จันทร์	
8	นางจันทร์ ฟูตา	๕๔/๑ ม.3	จันทร์	
9	นางจันทร์ ฟูตา	๕๓/๒ ม.3	จันทร์	
10	นางจันทร์ ฟูตา	๕๕ ม.3	จันทร์	
11	นางจันทร์ ฟูตา	๕๓/๒ ม.3	จันทร์	
12	นางจันทร์ ฟูตา	๕๕ ม.3	จันทร์	
13	นางจันทร์ ฟูตา	๕๑/๑ ม.3	จันทร์	
14	นางจันทร์ ฟูตา	๕๐/๑ ม.3	จันทร์	
15	นางจันทร์ ฟูตา	๕๑/๑ ม.3	จันทร์	
16	นางจันทร์ ฟูตา	๕๕ ม.3	จันทร์	
17	นางจันทร์ ฟูตา	๕๑/๔ ม.3	จันทร์	
18	นางจันทร์ ฟูตา	๕๗ ม.3	จันทร์	
19	นางจันทร์ ฟูตา	๕๓/๓ ม.3	จันทร์	
20	นางจันทร์ ฟูตา	๕๕/๑ ม.3	จันทร์	
21	นางจันทร์ ฟูตา	๕๓ ม.3	จันทร์	
22	นางจันทร์ ฟูตา	๕๕ ม.3	จันทร์	
23	นางจันทร์ ฟูตา	๕๕ ม.3	จันทร์	
24	นางจันทร์ ฟูตา	๕๑/๑ ม.3	จันทร์	
25	นางจันทร์ ฟูตา	๕๕ ม.3	จันทร์	

ลำดับที่	ชื่อ - สกุล	ที่อยู่	ลายมือชื่อ	หมายเหตุ
26	ทพ. กอติกร อู่อาน	1 อ.3	กอติกร	
27	ทพ. กานดา อู่อาน	12 อ.3	กานดา	
28	ทพ. ชัยวัฒน์ อู่อาน	1 อ.3	ชัยวัฒน์	
29	ทพ. สมอริศ อู่อาน	7/1 อ.3	สมอริศ	
30	ทพ. อธิวัฒน์ อู่อาน	10 อ.3	อธิวัฒน์	
31	ทพ. ชัยวัฒน์ อู่อาน	2 อ.3	ชัยวัฒน์	
32	ทพ. สมเกียรติ อู่อาน	4 อ.3	สมเกียรติ	
33	ทพ. สมเกียรติ อู่อาน	2 อ.3	สมเกียรติ	
34	ทพ. สมเกียรติ อู่อาน	4 อ.3	สมเกียรติ	
35	ทพ. สมเกียรติ อู่อาน	11 อ.3	สมเกียรติ	
36	ทพ. สมเกียรติ อู่อาน	4 อ.3	สมเกียรติ	
37	ทพ. สมเกียรติ อู่อาน	13 อ.3	สมเกียรติ	
38	ทพ. สมเกียรติ อู่อาน	11 อ.3	สมเกียรติ	
39	ทพ. สมเกียรติ อู่อาน	9 อ.3	สมเกียรติ	
40	ทพ. สมเกียรติ อู่อาน	4 อ.3	สมเกียรติ	
41	ทพ. สมเกียรติ อู่อาน	30/1 อ.3	สมเกียรติ	
42	ทพ. สมเกียรติ อู่อาน	20 อ.3	สมเกียรติ	
43	ทพ. สมเกียรติ อู่อาน	20 อ.3	สมเกียรติ	
44	ทพ. สมเกียรติ อู่อาน	20 อ.3	สมเกียรติ	
45	ทพ. สมเกียรติ อู่อาน	14/1 อ.3	สมเกียรติ	
46	ทพ. สมเกียรติ อู่อาน	17/2 อ.3	สมเกียรติ	
47	ทพ. สมเกียรติ อู่อาน	14 อ.3	สมเกียรติ	
48	ทพ. สมเกียรติ อู่อาน	16 อ.3	สมเกียรติ	
49	ทพ. สมเกียรติ อู่อาน	14/1 อ.3	สมเกียรติ	
50	ทพ. สมเกียรติ อู่อาน	20/1 อ.3	สมเกียรติ	
51	ทพ. สมเกียรติ อู่อาน	53/1 อ.3	สมเกียรติ	
52	ทพ. สมเกียรติ อู่อาน	54/2 อ.3	สมเกียรติ	
53	ทพ. สมเกียรติ อู่อาน	53 อ.3	สมเกียรติ	
54	ทพ. สมเกียรติ อู่อาน	56 อ.3	สมเกียรติ	



ลำดับที่	ชื่อ-สกุล	ที่อยู่	ลายมือชื่อ	หมายเหตุ
55	ทว ดาใจ ใจนา	26 ม.3	ดาใจ	
56	ทว ใจนา ใจนา	29/1 ม.3	ใจนา	
57	ทว ใจนา ใจนา	21/1 ม.3	ใจนา	
58	ทว ใจนา ใจนา	21' ม.3	ใจนา	
59	ทว ใจนา ใจนา	8 ม.3	ใจนา	
60	ทว ใจนา ใจนา	26 ม.3	ใจนา	
61	ทว ใจนา ใจนา	26/1 ม.3	ใจนา	
62	ทว ใจนา ใจนา	25/1 ม.3	ใจนา	
63	ทว ใจนา ใจนา	3/1 ม.3	ใจนา	
64	ทว ใจนา ใจนา	26 ม.3	ใจนา	
65	ทว ใจนา ใจนา	21/1 ม.3	ใจนา	
66	ทว ใจนา ใจนา	21 ม.3	ใจนา	
67	ทว ใจนา ใจนา	10 ม.3	ใจนา	
68	ทว ใจนา ใจนา	1/3 ม.3	ใจนา	
69	ทว ใจนา ใจนา	1/3 ม.3	ใจนา	
70	ทว ใจนา ใจนา	54 ม.3	ใจนา	
71	ทว ใจนา ใจนา	56 ม.3	ใจนา	
72	ทว ใจนา ใจนา	16 ม.3	ใจนา	
73	ทว ใจนา ใจนา	26 ม.3	ใจนา	
74	ทว ใจนา ใจนา	25 ม.3	ใจนา	
75	ทว ใจนา ใจนา	15 ม.3	ใจนา	
76	ทว ใจนา ใจนา	17/1 ม.3	ใจนา	
77	ทว ใจนา ใจนา	17/2 ม.3	ใจนา	
78	ทว ใจนา ใจนา	20 ม.3	ใจนา	
79	ทว ใจนา ใจนา	28/1 ม.3	ใจนา	
80	ทว ใจนา ใจนา	23 ม.3	ใจนา	
81	ทว ใจนา ใจนา	50/1 ม.3	ใจนา	
82	ทว ใจนา ใจนา	55/1 ม.3	ใจนา	



ใบลงทะเบียน

โครงการตรวจคัดกรองโรคเรื้อรังเบาหวานความดัน ปีงบประมาณ ๒๕๖๒  
 สถานที่ หมู่ที่ ๔ ตำบลตาเกาะ อ.ยะหริ่ง จ.ปัตตานี

ลำดับที่	ชื่อ - สกุล	ที่อยู่	ลายมือชื่อ	หมายเหตุ
1	นางสาวกรรวิษา ฆาลอฮัด	6/1 ม.4	อวย	
2	นางอศลาอัย อูซัย	16 ม.4	อวย	
3	นายอริส แก้วมะระดิษฐ์	10 ม.4	อริส	
4	นายม่อม นามพณ	6 ม.4	ม่อม	
5	นายพยอม นามแก้ว	10 ม.4	พยอม	
6	นายอริส ๐/๖๓	47 ม.4	อริส	
7	นายอริสพร สหวิมาล	40 ม.๐	อริสพร	
8	นายอริส สุริย	45 ม.4	อริส	
9	นายม่อม ไชยชัย	1 ม.4	ม่อม	
10	นายอริส กุลแก้ว	65 ม.4	อริส	
11	นายม่อม สันธิพัฒน์	11 ม.4	ม่อม	
12	นายอริส ไชยชัย	11 ม.4	อริส	
13	นายพยอม สหวิมาล	4 ม.4	พยอม	
14	นายอริส อริส	48 ม.4	อริส	
15	นายอริส อริส	4 ม.๐	อริส	
16	นายอริส สหวิมาล	5 ม.4	อริส	
17	นายอริส สหวิมาล	8/3 ม.๐	อริส	
18	น.๕ กอริส ไชยชัย	๗๕/๕ ม.๔	กอริส	
19	นาง อริส อริส	๗๕/๔ ม.๔	อริส	
20	นาง อริส อริส	๗๕/๕ ม.๔	อริส	
21	นาง อริส อริส	๗๕/๔ ม.๔	อริส	
22	นาง อริส อริส	๗๕/๕ ม.๔	อริส	
23	นาง อริส อริส	๗๕/๕ ม.๔	อริส	
24	นาง อริส อริส	๗๕/๕ ม.๔	อริส	
25	นาง อริส อริส	๗๕/๕ ม.๔	อริส	

ลำดับที่	ชื่อ-สกุล	ที่อยู่	ลายมือชื่อ	หมายเหตุ
26	ช.ค. ชวรัตน์ ใจ	108/1 ส. 4	ชวรัตน์	
27	ต.อ.เคา: สุทธิผล	105 ส. 4	ต.อ.เคา	
28	ต.อ.น.ม. เวชมา	69 ส. 4	ต.อ.น.ม.	
29	ต.อ.วิเศษตา เวชมา	112/1 ส. 4	ต.อ.วิเศษตา	
30	ต.อ.เมฆา: เวชมา	108 ส. 4	ต.อ.เมฆา	
31	ต.อ.เมฆา: กออิง	69/11 ส. 4	ต.อ.เมฆา	
32	ช.ร.น.น. กออิง	69/11 ส. 4	ช.ร.น.น.	
33	ช.ร.น.น. เวชมา	69 ส. 4	ช.ร.น.น.	
34	ช.ร.น.น. ใจ	108/1 ส. 4	ช.ร.น.น.	
35	นาย น.น.น. น.น.น.	115/1 ส. 4	นาย น.น.น.	
36	นาย น.น.น. น.น.น.	121/6 ส. 4	นาย น.น.น.	
37	นาย น.น.น. น.น.น.	115/7 ส. 4	นาย น.น.น.	
38	นาง น.น.น. น.น.น.	115/5 ส. 4	นาง น.น.น.	
39	น.ส. น.น.น. น.น.น.	109 ส. 4	น.ส. น.น.น.	
40	น.ส. น.น.น. น.น.น.	123/5 ส. 4	น.ส. น.น.น.	
41	น.ส. น.น.น. น.น.น.	123/4 ส. 4	น.ส. น.น.น.	
42	นาย น.น.น. น.น.น.	135/5 ส. 4	นาย น.น.น.	
43	นาง น.น.น. น.น.น.	135/3 ส. 4	นาง น.น.น.	
44	นาง น.น.น. น.น.น.	135/2 ส. 4	นาง น.น.น.	
45	นาย น.น.น. น.น.น.	123/3 ส. 4	นาย น.น.น.	
46	นาง น.น.น. น.น.น.	142/2 ส. 4	นาง น.น.น.	
47	นาง น.น.น. น.น.น.	136 ส. 4	นาง น.น.น.	
48	นาย น.น.น. น.น.น.	133 ส. 4	นาย น.น.น.	
49	นาย น.น.น. น.น.น.	146 ส. 4	นาย น.น.น.	
50	นาง น.น.น. น.น.น.	109/3 ส. 4	นาง น.น.น.	
51	นาย น.น.น. น.น.น.	136 ส. 4	นาย น.น.น.	
52	นาย น.น.น. น.น.น.	136 ส. 4	นาย น.น.น.	
53	น.ส. น.น.น. น.น.น.	136/1 ส. 4	น.ส. น.น.น.	
54	ช.ค. น.น.น. น.น.น.	138/1 ส. 4	ช.ค. น.น.น.	

ลำดับที่	ชื่อ - สกุล	ที่อยู่	ลายมือชื่อ	หมายเหตุ
55	นาง กร้อยชง สรณรงค์	59 ม.4	กร้อยชง	
56	นาง กร้อยชง สรณรงค์	59 ม.4	กร้อยชง	
57	นางศุภมาตร์ พรหมศรี	59/2 ม.4	ศุภมาตร์	
58	น.ส. กร้อยชง สรณรงค์	59/1 ม.4	กร้อยชง	
59	นาง อ้อยมา ธรรม	48 ม.4	อ้อยมา	
60	นาง อ้อยมา ธรรม	66 ม.4	อ้อยมา	
61	นาง อ้อยมา ธรรม	62 ม.4	อ้อยมา	
62	นาง อ้อยมา ธรรม	55/5 ม.4	อ้อยมา	
63	น.ส. อ้อยมา ธรรม	48/1 ม.4	อ้อยมา	
64	นาง อ้อยมา ธรรม	7/2 ม.4	อ้อยมา	
65	นาง อ้อยมา ธรรม	48/3 ม.4	อ้อยมา	
66	นาง อ้อยมา ธรรม	47/1 ม.4	อ้อยมา	
67	นาง อ้อยมา ธรรม	51 ม.4	อ้อยมา	
68	นาง อ้อยมา ธรรม	52/2 ม.4	อ้อยมา	
69	นาง อ้อยมา ธรรม	52 ม.4	อ้อยมา	
70	นาง อ้อยมา ธรรม	7/1 ม.4	อ้อยมา	
71	นาง อ้อยมา ธรรม	56 ม.4	อ้อยมา	
72	นาง อ้อยมา ธรรม	55 ม.4	อ้อยมา	
73	นาง อ้อยมา ธรรม	52 ม.4	อ้อยมา	
74	นาง อ้อยมา ธรรม	64/1 ม.4	อ้อยมา	
75	นาง อ้อยมา ธรรม	52 ม.4	อ้อยมา	
76	นาง อ้อยมา ธรรม	55 ม.4	อ้อยมา	
77	นาง อ้อยมา ธรรม	59 ม.4	อ้อยมา	
78	นาง อ้อยมา ธรรม	64 ม.4	อ้อยมา	
79	นาง อ้อยมา ธรรม	51/1 ม.4	อ้อยมา	
80	นาง อ้อยมา ธรรม	67/1 ม.4	อ้อยมา	
81	นาง อ้อยมา ธรรม	55/1 ม.4	อ้อยมา	
82	นาง อ้อยมา ธรรม	59/1 ม.4	อ้อยมา	

ลำดับที่	ชื่อ - สกุล	ที่อยู่	ลายมือชื่อ	หมายเหตุ
83	นาย อดิวิทย์ ศรีมา	55 ม.4	อดิวิทย์	
84	นาง มีดารา โส	106 ม.4	มีดารา	
85	น.ส. ปรวิภา ทรัพย์	13015 ม.4	ปรวิภา	
86	นางช วัฒนสินธุ์ นิลอนันต์	118/3 ม.4	วัฒนสินธุ์	
87	นางช อดิวิทย์ นิลอนันต์	112/2 ม.4	อดิวิทย์	
88	นางช ภาวิณี นิลอนันต์	142 ม.4	ภาวิณี	
89	นางช กอวิทย์ นิลอนันต์	133/1 ม.4	กอวิทย์	
90	นางช กอวิทย์ นิลอนันต์	136 ม.4	กอวิทย์	
91	นางช กอวิทย์ นิลอนันต์	143/1 ม.4	กอวิทย์	
92	นาย ทวีชัย นิล	93 ม.4	ทวีชัย	
93	นางช ปรวิภา ทรัพย์	82/1 ม.4	ปรวิภา	
94	นางช ปรวิภา ทรัพย์	85 ม.4	ปรวิภา	
95	นางช ปรวิภา ทรัพย์	86 ม.4	ปรวิภา	
96	นางช ปรวิภา ทรัพย์	80 ม.4	ปรวิภา	
97	นางช ปรวิภา ทรัพย์	84 ม.4	ปรวิภา	
98	นางช ปรวิภา ทรัพย์	88/1 ม.4	ปรวิภา	
99	นางช ปรวิภา ทรัพย์	88/2 ม.4	ปรวิภา	
100	นางช ปรวิภา ทรัพย์	105 ม.4	ปรวิภา	
101	นางช ปรวิภา ทรัพย์	115 ม.4	ปรวิภา	
102	นางช ปรวิภา ทรัพย์	59/2 ม.4	ปรวิภา	
103	นางช ปรวิภา ทรัพย์	68 ม.4	ปรวิภา	
104	นางช ปรวิภา ทรัพย์	62 ม.4	ปรวิภา	
105	นางช ปรวิภา ทรัพย์	67 ม.4	ปรวิภา	
106	นางช ปรวิภา ทรัพย์	21 ม.4	ปรวิภา	
107	นางช ปรวิภา ทรัพย์	40 ม.4	ปรวิภา	
108	นางช ปรวิภา ทรัพย์	96 ม.4	ปรวิภา	
109	นางช ปรวิภา ทรัพย์	101/1 ม.4	ปรวิภา	
110	นางช ปรวิภา ทรัพย์	127 ม.4	ปรวิภา	

ลำดับที่	ชื่อ - สกุล	ที่อยู่	ลายมือชื่อ	หมายเหตุ
111	นางทอง: มะลิลา	97 ม.4	ทอง:	
112	นลล คอรั้ง:ห์ โต	115/5 ม.4	คอรั้ง:ห์	
113	นาง กัญญา ตีระวิวัฒน์	28 ม.4	กัญญา	
114	นบ กัญญา ขงทอง	35/1 ม.4	กัญญา	
115	นาง กาญจนา มหาดำ	6 ม.4	กาญจนา	
116	นางช คานทร งามตา	96 ม.4	คานทร	
117	นลล คอรั้ง:ห์ งาม	95 ม.4	คอรั้ง:ห์	
118	นาง คอรั้ง:ห์ งาม	115/4 ม.4	คอรั้ง:ห์	
119	นาง คอรั้ง:ห์ งาม	48 ม.4	คอรั้ง:ห์	
120	นลล คอรั้ง:ห์ งาม	80 ม.4	คอรั้ง:ห์	
121	นาง วิเชียร งาม	103 ม.4	วิเชียร	
122	นาง ชล งาม	35/1 ม.4	ชล	
123	นาง ชล งาม	25 ม.4	ชล	
124	นาง ชล งาม	148/3 ม.4	ชล	
125	นาง ชล งาม	112 ม.4	ชล	
126	นลล ชล งาม	84 ม.4	ชล	
127	นาง ชล งาม	142/2 ม.4	ชล	
128	นาง ชล งาม	115/5 ม.4	ชล	
129	นาง ชล งาม	102/1 ม.4	ชล	
130	นาง ชล งาม	88/1 ม.4	ชล	
131	นาง ชล งาม	121 ม.4	ชล	
132	นาง ชล งาม	120 ม.4	ชล	
133	นาง ชล งาม	142 ม.4	ชล	
134	นาง ชล งาม	104 ม.4	ชล	
135	นลล ชล งาม	123/4 ม.4	ชล	
136	นาง ชล งาม	94 ม.4	ชล	
137	นาง ชล งาม	104 ม.4	ชล	

ภาคผนวก ฉ

ใบสำคัญรับเงินค่าจ้างทำอาหารและอาหารว่าง



## ใบสำคัญรับเงิน

วันที่...๒๙.....เดือน.กรกฎาคม....พ.ศ....๒๕๖๒...

ข้าพเจ้า.....นางสาวย๊ะ.....โตะมะ.....อยู่บ้านเลขที่..๕๐.....หมู่ ๓.....  
ตำบล/แขวง.....ตาแกะ.....อำเภอ/เขต.....ยะหริ่ง.....จังหวัด...ปัตตานี.....

ได้รับเงินจาก.ชมรมอาสาสมัครสาธารณสุขตำบลตาแกะ..ที่อยู่ หมู่ที่๑ ตำบลตาแกะ อำเภอยะหริ่ง จังหวัดปัตตานี  
...ตั้งรายการต่อไปนี้

รายการ	จำนวนเงิน	
-ค่าอาหารว่างและเครื่องดื่ม ๒๕ บาท X ๑ มื้อ  (ขนมเบเกอรี่ +นมกล่อง)จำนวน ๔๘๖ ชุด	๑๒,๑๕๐	-
โครงการตรวจคัดกรองโรคเรื้อรังเบาหวานความดัน ปี ๒๕๖๒ วันที่ ๒๒,๒๓,๒๔,๒๕,๒๖,๒๙ กรกฎาคม ๒๕๖๒ ณ ตำบลตาแกะ		
บาท	๑๒,๑๕๐	-

จำนวนเงิน (เงินหนึ่งหมื่นสองพันหนึ่งร้อยห้าสิบบาทถ้วน)

ลงชื่อ.....*ย๊ะ โตะมะ*.....ผู้รับเงิน  
(นางสาวย๊ะ โตะมะ)

ลงชื่อ.....*สรอมา*.....ผู้จ่ายเงิน  
(นางสาวรอมเลาะ สากล)

บัตรประจำตัวประชาชน Thai National ID Card  
 เลขประจำตัวประชาชน Identification Number 3 9409 00231 98 6  
 ชื่อตัวและชื่อสกุล น.ส. ยี่ โตะมะ  
 Name Miss Yah  
 Last name Tohma  
 เกิดวันที่ 1 ก.ค. 2519  
 Date of Birth 1 Jul. 1976  
 ศาสนา อิสลาม  
 ที่อยู่ 50 หมู่ที่ 3 ต.ตาเกาะ อ.ยะหริ่ง  
 จ.ปัตตานี  
 4 ม.ค. 2562 วันออกบัตร  
 4 Jan. 2019 Date of issue  
 รับตำแหน่ง (ผู้พิชิต มุสลิมใต้) เจ้าพนักงานออกบัตร  
 30 มิ.ย. 2570 วันบัตรหมดอายุ  
 30 Jun. 2027 Date of Expiry  
 9409-03-01040917

รับออกบัตร  
 ณ จ. ปัตตานี  
 ชม ณ (ปัตตานี)

(ขนมเบเกอรี่และนมกล่อง)



**แบบรายงานสรุปผลการคัดกรองโรคติดต่อไม่เรื้อรัง**  
**สถานบริการ: ตาเกาะ บ้านกุ่มหมิง หมู่ที่ 04,สอ. ตำบลตาเกาะ อำเภอยะหริ่ง จังหวัดปัตตานี**  
**แสดงข้อมูลการคัดกรอง ระหว่างวันที่ 22 -23 กรกฎาคม 2562**

หมู่บ้าน: เทียรยา

ลำดับ	ชื่อ-สกุล	อายุ	บ้านเลขที่ (หมู่บ้าน)	หมู่ที่	BP ครั้ง 1	ผล	DM ครั้ง 1	ผล	รอบเอว(ซม.)	BMI(Kg/m2)
1	นางกมลลล สะละละ	84	70/1 (01)	01	145/81,-/-	เสี่ยง	100.00	ปกติ	75.00	15.00
2	นางกรือซง บาราเห็ง	65	65 (01)	01	146/79,-/-	เสี่ยง	97	ปกติ	79.00	24.00
3	นางกรือซง โควาเห็ง	80	58/1 (01)	01	152/94,-/-	สงสัยเป็น	79.00	ปกติ	79.00	20.30
4	นางกอลิเยาะ วานิง	53	61 (01)	01	116/66,-/-	ปกติ	97.00	ปกติ	79.00	23.30
5	นายกอเซ็ง แวหนี	53	54/2 (01)	01	116/69,-/-	ปกติ	97.00	ปกติ	84	21.50
6	นางกามาริเยาะ เจะกา	63	73 (01)	01	177/92,-/-	สงสัยเป็น	116.00	เสี่ยง	77.00	21.20
7	นายกีฟลี วานิง	45	61/2 (01)	01	151/93,-/-	สงสัยเป็น	94.00	ปกติ	94.00	28.90
8	นายกีฟลี สาละละ	39	52/2 (01)	01	116/69,-/-	ปกติ	97.00	ปกติ	84.00	22.50
9	นายกูเออ ภูผากักดี	47	76 (01)	01	116/69,-/-	ปกติ	97.00	ปกติ	96.00	26.10
10	นางสาวขนิษฐา ชันวา	35	40/1 (01)	01	116/69,-/-	ปกติ	97.00	ปกติ	78.00	21.00
11	นายคลัง สร้างอำไพ	79	43 (01)	01	116/68,-/-	ปกติ	97.00	ปกติ	74.00	19.30
12	นางคล้าว ไชยเมตต์	56	42/1 (01)	01	111/67,-/-	ปกติ	97.00	ปกติ	78.00	23.80
13	นางกอลิเยาะ สาละละ	41	68/8 (01)	01	132/82,-/-	เสี่ยง	91.00	ปกติ	95.00	26.60
14	นางกอลิเยาะ อาลี	48	79/2 (01)	01	116/69,-/-	ปกติ	97	ปกติ	78.00	23.40
15	นางกอลิเยาะ มะดาดี	57	58/2 (01)	01	147/75,-/-	เสี่ยง	87.00	ปกติ	99.00	33.30
16	นายจบ เตชะวรรณโต	48	36 (01)	01	116/69,-/-	ปกติ	97.00	ปกติ	80.00	22.90
17	นายจรัญญ์ ไชยแสงศรี	49	41/2 (01)	01	116/66,-/-	ปกติ	97.00	ปกติ	96.00	25.60
18	นางจัญญา ไชยแสงศรี	49	41/2 (01)	01	116/64,-/-	ปกติ	98.00	ปกติ	86.00	26.50
19	นายจำเนียร อุบลเรือง	53	46 (01)	01	116/69,-/-	ปกติ	97.00	ปกติ	78.00	21.70
20	นางจิน เตชะวรรณโต	78	0 (00)	01	117/69,-/-	ปกติ	113.00	เสี่ยง	90.00	25.10
21	นางสาวชะหรี และปาซัง	38	52 (01)	01	116/69,-/-	ปกติ	97.00	ปกติ	92.00	26.70
22	นายชะฮารี สาละละ	59	79/1 (01)	01	116/66,-/-	ปกติ	97.00	ปกติ	78.00	23.80
23	นางชากีน๊ะ วานิง	38	61/2 (01)	01	135/78,-/-	เสี่ยง	87.00	ปกติ	87.00	23.50
24	นางสาวซารีปะห์ เจ๊ะละ	36	53/1 (01)	01	116/66,-/-	ปกติ	97.00	ปกติ	73.00	20.40
25	นางซารีพะฮ์ สะละละ	45	67 (01)	01	116/69,-/-	ปกติ	97.00	ปกติ	95.00	28.00
26	นางสาวซิติรอฮานิง เจะสมา	45	84 (01)	01	116/66,-/-	ปกติ	97.00	ปกติ	71.00	20.00
27	นางซิติหะวอ กามา	52	9809 (01)	01	111/66,-/-	ปกติ	97.00	ปกติ	96.00	28.80
28	นางสาวซึเตาะ เจะหลง	42	64 (01)	01	116/69,-/-	ปกติ	97.00	ปกติ	72.00	20.30
29	นายซูลกิฟลี สอเฮาะ	45	68/7 (01)	01	116/69,-/-	ปกติ	97.00	ปกติ	73.00	20.30
30	นางคนิดา สร้างอำไพ	61	51/1 (01)	01	99/72,-/-	ปกติ	99.00	ปกติ	99.00	25.70
31	นายคอรอแม เจาะ	60	57 (01)	01	138/80,-/-	เสี่ยง	125.00	เสี่ยง	91.00	25.00

32	นายคอรอแม เจะนิ	68	87 (01)	01	116/69,-/-	ปกติ	97.00	ปกติ	70.00	17.60
33	นายคอเถาะ มะดีเยาะ	63	58 (01)	01	116/69,-/-	ปกติ	97.00	ปกติ	85.00	24.50
34	นายคอเถาะ อาแว	81	76 (01)	01	116/68,-/-	ปกติ	97.00	ปกติ	80.00	20.80
35	นายคาแมะ หะยีมะลี	59	74 (01)	01	116/68,-/-	ปกติ	110.00	เสียง	73.00	18.10
36	นายคอเถาะ มะลี	41	53/10 (01)	01	116/66,-/-	ปกติ	97.00	ปกติ	84.00	24.60
37	นายคอเถาะ อาแว	50	25/5 (01)	01	116/69,-/-	ปกติ	97.00	ปกติ	81.00	20.40
38	นางดาวอ แวนาหึ่ง	82	63/1 (01)	01	144/81,-/-	เสียง	97.00	ปกติ	74.00	20.80
39	นางตีเมาะ อาแว	74	76 (01)	01	116/68,-/-	ปกติ	97.00	ปกติ	75.00	24.00
40	นางตีเยาะ อาแว	76	26 (01)	01	146/85,-/-	สงสัยเป็น	97.00	ปกติ	96.00	29.00
41	นางตีเยาะ แวนาหึ่ง	92	61/1 (01)	01	128/69,-/-	เสียง	95.00	ปกติ	79.00	21.80
42	นางถนอม สร้างอำไพ	66	33/1 (01)	01	116/69,-/-	ปกติ	97.00	ปกติ	70.00	18.40
43	นางนาตีเมาะ โควาหึ่ง	61	84 (01)	01	189/93,-/-	สงสัยเป็น	111.00	เสียง	79.00	22.60
44	นายนาแว บาราหึ่ง	76	15 (01)	01	116/69,-/-	ปกติ	97.00	ปกติ	70.00	14.40
45	นายนิพนธ์ สุวรรณวงศ์	37	53/2 (01)	01	116/69,-/-	ปกติ	97.00	ปกติ	84.00	24.10
46	นายนิวัติ ลาตะ	48	65/1 (01)	01	116/67,-/-	ปกติ	97.00	ปกติ	83.00	23.30
47	นายบาราหึ่ง คามะ	69	51/3 (01)	01	116/69,-/-	ปกติ	97.00	ปกติ	80.00	19.50
48	นางบีปีฮาวา ปาทาน	40	81/1 (01)	01	107/74,-/-	ปกติ	113.00	เสียง	84.00	23.70
49	นางบีเคาะ คาแม	87	70 (01)	01	136/69,-/-	เสียง	103.00	เสียง	64.00	15.60
50	นางบีเคาะ เจะสมาแห	76	84/1 (01)	01	119/69,-/-	ปกติ	106.00	เสียง	66.00	16.40
51	นางบุษยา มะดาสุ	37	70/3 (01)	01	113/69,-/-	ปกติ	97.00	ปกติ	96.00	30.60
52	นางสาวปลัดสร บำรุงพร	35	80/4 (01)	01	111/72,-/-	ปกติ	97.00	ปกติ	102.00	31.90
53	นางปาตีเมาะ สะเลาะ	61	70/1 (01)	01	119/79,-/-	ปกติ	117.00	เสียง	103.00	27.10
54	นางพาตีเมาะ มะลี	45	53/6 (01)	01	116/69,-/-	ปกติ	97.00	ปกติ	78.00	24.90
55	นางพิณ จุลบุตร	89	47 (01)	01	116/69,-/-	ปกติ	97.00	ปกติ	70.00	18.20
56	นายพิศ สร้างอำไพ	64	34 (01)	01	96/72,-/-	ปกติ	75.00	ปกติ	98.00	23.40
57	นางพิน มือแจ็ง	75	40 (01)	01	116/69,-/-	ปกติ	97.00	ปกติ	70.00	17.20
58	นางฟ้อฮะฮะ เจะกา	42	72 (01)	01	107/79,-/-	ปกติ	98.00	ปกติ	94.00	29.50
59	นางกัญญา ไชยแสงศรี	57	39/1 (01)	01	132/72,-/-	เสียง	98.00	ปกติ	89.00	31.60
60	นายมนพ จุลบุตร	39	38 (01)	01	116/69,-/-	ปกติ	97.00	ปกติ	80.00	20.30
61	นายมะ อาแว	45	25 (01)	01	116/69,-/-	ปกติ	97.00	ปกติ	96.00	27.00
62	นายมะกริ มะลาวิ	40	28 (01)	01	116/69,-/-	ปกติ	97.00	ปกติ	76.00	18.90
63	นายมะกอเซ็ง สอเฮาะ	40	78/3 (01)	01	116/69,-/-	ปกติ	97.00	ปกติ	80.00	24.00
64	นายมะกอเห มะลี	50	55 (01)	01	116/69,-/-	ปกติ	97.00	ปกติ	85.00	24.50
65	นายมะกริ มะดีเยาะ	51	59/2 (01)	01	116/67,-/-	ปกติ	97.00	ปกติ	85.00	24.60

66	นายเมษการี อาแว	47	63/2 (01)	01	110/79,-/-	ปกติ	99.00	ปกติ	74.00	25.30
67	นายเมษขันธ์ คอเถาะ	35	60/1 (01)	01	116/69,-/-	ปกติ	91.00	ปกติ	82.00	24.30
68	นายเมศตอเห โควาหึ่ง	43	73/1 (01)	01	117/79,-/-	ปกติ	389.00	สงสัยเป็น	98.00	26.80
69	นายเมษปีเยาะ สาและ	39	70/3 (01)	01	116/69,-/-	ปกติ	97.00	ปกติ	80.00	20.90
70	นายเมษมัตติ โควาหึ่ง	49	58/1 (01)	01	116/66,-/-	ปกติ	97.00	ปกติ	80.00	20.90
71	นายเมษยะ โกะ สูหลง	55	79/2 (01)	01	116/69,-/-	ปกติ	97.00	ปกติ	80.00	22.70
72	นายเมษยาก็ คีอราโอะ	40	1/5 (01)	01	116/69,-/-	ปกติ	97.00	ปกติ	85.00	24.00
73	นายเมษยาก็ สือนิ	45	53/6 (01)	01	116/69,-/-	ปกติ	97.00	ปกติ	80.00	22.60
74	นางสาวเมษยิด๊ะ เวาะเย็ง	55	67 (01)	01	116/69,-/-	ปกติ	97.00	ปกติ	78.00	19.30
75	นายเมษยู โชะ แม	46	62/1 (01)	01	116/69,-/-	ปกติ	90.00	ปกติ	81.00	21.10
76	นายเมษรอนิง อับดุลรอแม	44	57/1 (01)	01	116/69,-/-	ปกติ	97.00	ปกติ	96.00	30.00
77	นายเมษรอยาลี เบญนิแม	46	80 (01)	01	119/79,-/-	ปกติ	115.00	ปกติ	99.00	26.20
78	นายเมษรอะชะ อาแว	43	25/3 (01)	01	116/69,-/-	ปกติ	97.00	ปกติ	80.00	20.80
79	นายเมษลาฮี เวาะหะ	49	81 (01)	01	113/71,-/-	ปกติ	267.00	ปกติ	89.00	24.50
80	นายเมษสดี หะแเว	39	68 (01)	01	116/69,-/-	ปกติ	92.00	ปกติ	86.00	24.60
81	นายเมษสอและ เจะสมาแห	56	54/2 (01)	01	116/77,-/-	ปกติ	96.00	ปกติ	80.00	22.60
82	นายเมษสาตา คามะ	41	67 (01)	01	112/74,-/-	ปกติ	111.00	เสียง	81.00	24.90
83	นายเมษสุวี อับดุลรอแม	37	57/1 (01)	01	116/68,-/-	ปกติ	96.00	ปกติ	85.00	24.50
84	นายเมษเซ็ง มะลี	78	56/1 (01)	01	137/86,-/-	เสียง	85.00	ปกติ	73.00	20.10
85	นายเมษแอะ เจะสมาแห	46	81/1 (01)	01	116/77,-/-	ปกติ	96.00	ปกติ	85.00	24.60
86	นายเมษแอะ โควาหึ่ง	59	58/2 (01)	01	116/69,-/-	ปกติ	99.00	ปกติ	103.00	34.20
87	นางมรัยัม เจะหลง	36	63/2 (01)	01	176/100,-/-	สงสัยเป็น	100.00	ปกติ	96.00	33.00
88	นายมานพ ต่องแก้ว	41	40 (01)	01	116/73,-/-	ปกติ	92.00	ปกติ	82.00	22.10
89	นายมานิต ต่องแก้ว	45	40 (01)	01	117/75,-/-	ปกติ	93.00	ปกติ	81.00	21.30
90	นายมามะ สอเฮาะ	77	78/3 (01)	01	144/63,-/-	เสียง	88.00	ปกติ	80.00	21.00
91	นายมายิ มะลี	68	54 (01)	01	116/69,-/-	ปกติ	97.00	ปกติ	86.00	24.70
92	นางมารีย๊ะ มะดีเยาะ	40	59 (01)	01	116/69,-/-	ปกติ	98.00	ปกติ	99.00	26.60
93	นางมารีแย คูมาลี	44	4 (01)	01	116/74,-/-	ปกติ	97.00	ปกติ	89.00	26.60
94	นางสาวมารีแย นามรักษ์	50	58/1 (01)	01	118/79,-/-	ปกติ	85.00	ปกติ	68.00	22.80
95	นางมารีแย มะดีเยาะ	54	58 (01)	01	131/84,-/-	เสียง	115.00	เสียง	92.00	30.80
96	นางมารีแย เจะหลง	46	64 (01)	01	148/80,-/-	เสียง	97.00	ปกติ	80.00	20.70
97	นางมารีแย เจ๊ะอูเซ็ง	44	68/7 (01)	01	113/75,-/-	ปกติ	104.00	เสียง	73.00	24.00
98	นางมาตีเคาะ สือเม็ง	53	53/8 (01)	01	142/87,-/-	เสียง	207.00	สงสัยเป็น	99.00	27.10
99	นายมาหาดี เจะสมาแห	37	84/1 (01)	01	117/72,-/-	ปกติ	97.00	ปกติ	84.00	22.30

100	นายมาหามะชาติ เจะสมแห	40	80/1 (01)	01	117/74,-/-	ปกติ	97.00	ปกติ	103.00	26.60
101	นายมาหามะสุวีร์ ชะคารอ	52	51/2 (01)	01	155/99,-/-	สงสัยเป็น	96.00	ปกติ	86.00	26.20
102	นายมาหามะมะ เจะสมแห	44	84/1 (01)	01	116/69,-/-	ปกติ	97.00	ปกติ	83.00	21.90
103	นางมีค๊ะ มะลี	66	54/1 (01)	01	131/75,-/-	เสียง	107.00	ปกติ	93.00	23.00
104	นางมีเคาะ โค	75	2 (01)	01	113/69,-/-	ปกติ	97.00	ปกติ	70.00	20.00
105	นางมีเนาะ กาเจอร์	56	57 (01)	01	138/93,-/-	เสียง	95.00	ปกติ	84.00	26.50
106	นางมีเนาะ คามะ	65	51 (01)	01	131/75,-/-	เสียง	107.00	เสียง	93.00	25.80
107	นางมีเนาะ เจะและ	63	68/3 (01)	01	95/55,-/-	ปกติ	101.00	เสียง	79.00	22.80
108	นางมีแย คอเถาะ	54	25 (01)	01	116/75,-/-	ปกติ	97.00	ปกติ	79.00	20.40
109	นางมีแย เจ๊ะละ	65	53/1 (01)	01	172/66,-/-	สงสัยเป็น	96.00	ปกติ	84.00	17.70
110	นางมีแย โค	60	2 (01)	01	149/82,-/-	เสียง	96.00	ปกติ	70.00	19.90
111	นายมูคอ คื่อระ	53	85 (01)	01	117/75,-/-	ปกติ	97.00	ปกติ	96.00	26.20
112	นางมูยี คอเถาะ	58	77 (01)	01	155/95,-/-	สงสัยเป็น	122.00	เสียง	83.00	26.00
113	นายมูฮัมมัดตุลฟี ฮารน	36	20/1 (01)	01	116/69,-/-	ปกติ	90.00	ปกติ	79.00	20.80
114	นายมูฮัมมัดวีลาส มะแซ	47	72 (01)	01	107/71,-/-	ปกติ	90.00	ปกติ	88.00	23.80
115	นายมูฮัมมัดนาซ เจะสมแห	38	80/1 (01)	01	116/69,-/-	เสียง	97.00	ปกติ	85.00	23.60
116	นายยะ โกะ เจะหลง	56	64 (01)	01	112/73,-/-	ปกติ	101.00	เสียง	82.00	23.00
117	นายยะ โกะ มะแตหะ	62	52/3 (01)	01	115/74,-/-	ปกติ	97.00	ปกติ	82.00	20.40
118	นางสาวยามีลา เจะนิ	35	87 (01)	01	116/66,-/-	ปกติ	97.00	ปกติ	78.00	23.00
119	นางยามี้อ๊ะ มะลี	41	62/1 (01)	01	111/77,-/-	ปกติ	97.00	ปกติ	89.00	28.80
120	นางสาวอารอนะ เจะสมแห	39	84 (01)	01	117/72,-/-	ปกติ	97.00	ปกติ	78.00	24.40
121	นางสาวอารอน๊ะห์ อาแคว	37	25/6 (01)	01	113/69,-/-	ปกติ	97.00	ปกติ	99.00	33.30
122	นางยาวาเฮ คามะ	49	63/3 (01)	01	131/81,-/-	เสียง	99.00	ปกติ	73.00	24.60
123	นางยาวาเฮ โต๊ะเจ๊ะสะ	44	59/2 (01)	01	162/90,-/-	ปกติ	98.00	ปกติ	83.00	34.90
124	นายยาโกะ สาละ	51	74/2 (01)	01	111/66,-/-	ปกติ	97.00	ปกติ	82.00	23.10
125	นายยูวารี โควาหัง	43	51/3 (01)	01	119/79,-/-	ปกติ	111.00	เสียง	97.00	26.80

**แบบรายงานสรุปผลการคัดกรองโรคติดต่อไม่เรื้อรัง**  
**สถานบริการ: ตาแกะ บ้านกุหมัง หมู่ที่ 04,สอ. ตำบลตาแกะ อำเภอยะหริ่ง จังหวัดปัตตานี**  
**แสดงข้อมูลการคัดกรอง ระหว่างวันที่ 24 -25 กรกฎาคม 2562**

หมู่บ้าน: ตาแกะ

ลำดับ	ชื่อ-สกุล	อายุ	บ้านเลขที่	หมู่ที่	ระดับน้ำตาล (mg%)	ผล	BP1/BP2	ผล	BMI(Kg/m <sup>2</sup> )	รอบเว (ชม.)
1	นางสาวกนกวรรณ อุลมีย์	35	18/1 (02)	02	96.00	ปกติ	116/69,-/-	ป	17.40	70.00
2	นางกรือซง ดุมาลี	62	40 (02)	02	95.00	ปกติ	119/78,-/-	ป	25.20	86.00
3	นายกอยา แซงเงาะ	49	61 (02)	02	95.00	ปกติ	116/66,-/-	ป	24.80	85.00
4	นางกรือเยาะ ภัคดี	59	24 (02)	02	76.00	ปกติ	136/66,-/-	ดี	22.00	77.00
5	นางกรือเยาะ อามู	46	85 (02)	02	95.00	ปกติ	115/71,-/-	ป	39.10	96.00
6	นางกอหะยะ ดามิ	66	33/1 (02)	02	95.00	ปกติ	115/74,-/-	ป	20.20	75.00
7	นางกัลยา ปูเตะ	45	89 (02)	02	89.00	ปกติ	127/85,-/-	ดี	28.40	92.00
8	นางกรือเยาะ สาเฮาะ	70	50/3 (02)	02	77.00	ปกติ	144/86,-/-	ดี	30.60	94.00
9	นายกาเตร เปาะเยะ	77	45 (02)	02	95.00	ปกติ	146/74,-/-	ดี	22.40	85.00
10	นางสาวกุมารี มะแซ	38	71/3 (02)	02	95.00	ปกติ	116/66,-/-	ป	20.90	75.00
11	นายกุศล ถาวรสุข	58	20/2 (02)	02	95.00	ปกติ	109/75,-/-	ป	21.80	78.00
12	นางคอบือเฮาะ สุวรรณชนมู	50	35/7 (02)	02	95.00	ปกติ	115/69,-/-	ป	25.00	88.00
13	นางสาวคอบือเฮาะ โตะเฮง	41	56/2 (02)	02	88.00	ปกติ	112/68,-/-	ป	15.30	68.00
14	นางคอมเฮาะ เจะซอ	49	35/4 (02)	02	101.00	เสียง	117/69,-/-	ป	17.10	61.00
15	นางคอรีเยาะ ลาเตะ	67	57 (02)	02	95.00	ปกติ	116/68,-/-	ป	25.70	88.00
16	นางคอรีเยาะ เบ็ญอาแว	58	43/1 (02)	02	96.00	ปกติ	115/70,-/-	ป	16.80	68.00
17	นางคอรีเยาะ เบ็ญเต็งซี	46	44/1 (02)	02	95.00	ปกติ	113/68,-/-	ป	20.00	72.00
18	นางคอลีเยาะ สาเลง	53	57 (02)	02	95.00	ปกติ	116/78,-/-	ป	32.80	96.00
19	นางคอลีเยาะ เจะมะ	53	39 (02)	02	89.00	ปกติ	114/75,-/-	ป	25.60	88.00
20	นางคอลีเยาะ โตวาเท็ง	68	35/1 (02)	02	95.00	ปกติ	145/78,-/-	ดี	26.80	88.00
21	นางสาวมายะ สาเมาะ	49	96/1 (02)	02	302.00	สงสัยป่วย	198/93,-/-	สงสัย	22.70	83.00
22	นางงิ๊ยะ เบ็ญเต็งซี	68	54 (02)	02	107.00	เสียง	147/89,-/-	ดี,	25.70	80.00
23	นางงิ๊ยะ เจะละ	60	61 (02)	02	92.00	ปกติ	117/72,-/-	ป	23.90	83.00
24	นายจลอง ฉันทจิตต์	46	9/1 (02)	02	95.00	ปกติ	105/68,-/-	ป	20.80	83.00
25	นางขลุ้ม นาคฤทธิ	52	9 (02)	02	95.00	ปกติ	115/78,-/-	ป	24.20	78.00
26	นายชัยฮัง สานิ	38	47/2 (02)	02	95.00	ปกติ	116/68,-/-	ป	25.10	96.00
27	นางซง ยาโงะ	68	83 (02)	02	95.00	ปกติ	151/88,-/-	ดี	21.00	80.00
28	นางชัยนั้บ วานิ	59	58/3 (02)	02	95.00	ปกติ	116/69,-/-	ป	21.80	78.00
29	นายชากาเรีย มะดาแล	47	21/1 (02)	02	91.00	ปกติ	115/75,-/-	ป	21.70	83.00
30	นายชากาเรีย ลอเต็ง	50	40 (02)	02	95.00	ปกติ	111/70,-/-	ป	19.00	80.00



31	นางชากีนี เลาะฆา	38	92/1 (02)	02	91.00	ปกติ	116/67,-/-	ป	27.90	88.00
32	นางสาวขามี่ลี สาเฮาะ	45	43/1 (02) 43/5	02	95.00	ปกติ	116/69,-/-	ป	27.50	96.00
33	นางขารีปะ แซ่ปุดะ	44	42/2 (02)	02	95.00	ปกติ	112/74,-/-	ป	27.40	88.00
34	นางสาวขาสีพีะ เวตาลอ	40	70/1 (02)	02	95.00	ปกติ	176/84,-/-	ตัวสี	20.10	77.00
35	นางขารีย์ยะ เลาะลาแม	43	42 (02)	02	91.00	ปกติ	111/69,-/-	ป	19.90	71.00
36	นางสาวขาสีต๊ะห์ ปุดะ	35	21/4 (02)	02	97.00	ปกติ	94/76,-/-	ป	21.20	67.00
37	นายซาเซ็ง แซ่มา	64	60 (02)	02	92.00	ปกติ	116/69,-/-	ป	15.10	70.00
38	นางซีเยาะ เบ็ญเต็งซี	68	44/1 (02)	02	112.00	เสียง	119/78,-/-	ป	21.40	75.00
39	นายซูลกิฟลี เจะแวนิ	44	1/2 (02)	02	95.00	ปกติ	149/88,-/-	ล	23.70	86.00
40	นางสาวซูลยาณี สาและ	43	1/1 (02)	02	95.00	ปกติ	115/71,-/-	ป	24.00	77.00
41	นายดอรอยะ แซ่ปุดะ	54	46 (02)	02	88.00	ปกติ	116/69,-/-	ป	17.10	70.00
42	นายดอรวม ดาแม	49	50/3 (02)	02	95.00	ปกติ	116/69,-/-	ป	25.30	95.00
43	นายดอรวม ดิงดาแม	38	86 (02)	02	91.00	ปกติ	111/69,-/-	ป	20.70	82.00
44	นายดอรวม ภัคดี	40	83/1 (02)	02	95.00	ปกติ	115/71,-/-	ป	25.80	99.00
45	นายดอรวม มะดาแล	49	21/1 (02)	02	95.00	ปกติ	115/74,-/-	ป	20.40	82.00
46	นายดอรวม ลาตะ	52	21/2 (02)	02	114.00	เสียง	119/64,-/-	ป	24.70	79.00
47	นายดอรวม สาและ	47	50/7 (02)	02	99.00	ปกติ	116/69,-/-	ป	28.00	99.00
48	นายดอรวม เจะหลง	48	24/3 (02)	02	89.00	ปกติ	113/74,-/-	ป	23.40	84.00
49	นายดอรวม เซ็ง	57	51/2 (02)	02	95.00	ปกติ	116/74,-/-	ป	21.30	82.00
50	นายดอรวม โตะเห็ง	59	98 (02)	02	92.00	ปกติ	115/68,-/-	ป	23.10	83.00
51	นายดอเลาะ ดอเลาะ	59	50/4 (02)	02	90.00	ปกติ	116/69,-/-	ป	22.70	83.00
52	นายดอเลาะ ดูมาลี	68	44 (02)	02	95.00	ปกติ	116/69,-/-	ป	19.40	79.00
53	นายดอเลาะ ปะเงาะ	79	70 (02)	02	92.00	ปกติ	118/78,-/-	ป	23.50	88.00
54	นายดอเลาะ แซ่ปี่	75	35/2 (02)	02	100.00	ปกติ	119/66,-/-	ป	17.10	67.00
55	นายดอเลาะ แนตาแล	64	77 (02)	02	92.00	ปกติ	116/68,-/-	ป	18.80	70.00
56	นายดอแม กอแล	44	34/4 (02)	02	95.00	ปกติ	119/77,-/-	ป	19.80	83.00
57	นายดาราแม กาตร์	53	76 (02)	02	92.00	ปกติ	115/74,-/-	ป	22.50	83.00
58	นายดาราแม ดอมะ	84	25/2 (02)	02	88.00	ปกติ	119/69,-/-	ป	17.80	70.00
59	นายดาราแม ดาแม	60	87/1 (02)	02	95.00	ปกติ	116/68,-/-	ป	22.60	82.00
60	นางดารูณี สุกอ	38	44/3 (02)	02	95.00	ปกติ	116/75,-/-	ป	37.20	96.00
61	นายดาเซาะ สาและ	56	51/5 (02)	02	180.00	สงสัยป่วย	118/79,-/-	ป	21.40	72.00
62	นายดาโอะ แซ่เงาะ	64	61 (02)	02	254.00	สงสัยป่วย	176/101,-/-	ตัวสี	26.10	96.00
63	นายดอรอนิง มะแซ	52	71/3 (02)	02	93.00	ปกติ	115/69,-/-	ป	22.00	82.00
64	นายดอรอนัน ญุโยะ	43	36/1 (02)	02	93.00	ปกติ	118/74,-/-	ป	24.80	88.00

+ 3

- 8

- 9

- 10

+ 4

2 5

65	นายดุรอมเม ปุตะ	53	65 (02)	02	88.00	ปกติ	119/75,-/-	ป	15.80	77.00
66	นายดุรอมเม มุษา	62	24/2 (02)	02	133.00	ปกติ	173/112,-/-	สวส	27.20	94.00
67	นายดุรอมเม อาแว	55	84 (02)	02	88.00	ปกติ	119/78,-/-	ป	16.50	78.00
68	นายดุรอมเม เบ็ญเต็งซี	49	35/3 (02)	02	95.00	ปกติ	118/78,-/-	ป	21.20	83.00
69	นายดำเสะ สาเต๊ะ	58	50/8 (02)	02	95.00	ปกติ	115/77,-/-	ป	21.70	85.00
70	นายตอปา ตอเลาะ	59	32/9 (02)	02	106.00	เสียง	119/79,-/-	ป	23.80	91.00
71	นายตอปา ตะเยาะดีอโระ	67	92/1 (02)	02	91.00	ปกติ	119/78,-/-	ป	17.80	76.00
72	นายตอเละ ตอเลาะ	53	32/11 (02)	02	95.00	ปกติ	109/78,-/-	ป	24.20	89.00
73	นายตอเลาะ สาเล็ง	60	49 (02)	02	95.00	ปกติ	116/69,-/-	ป	23.60	89.00
74	นายตอหะ สะแลแม	45	35/11 (02)	02	95.00	ปกติ	117/75,-/-	ป	25.80	98.00
75	นางดาหยง เปาะเยะ	75	45 (02)	02	103.00	เสียง	165/84,-/-	สวส	14.00	60.00
76	นายดาเยะ เบ็ญเต็งซี	63	35/3 (02)	02	122.00	เสียง	129/87,-/-	ด	27.90	90.00
77	นางดีซึคะ ทะยิมะลี	52	58 (02)	02	95.00	ปกติ	116/69,-/-	ป	19.70	71.00
78	นางดีมีเาะ เจะมะ	63	50/1 (02)	02	92.00	ปกติ	116/78,-/-	ป	30.80	99.00
79	นางดีมีะ ตูมาลี	59	42 (02)	02	88.00	ปกติ	115/77,-/-	ป	21.40	72.00
80	นางดีรอมมะ ตอเลาะ	50	93/3 (02)	02	99.00	ปกติ	119/79,-/-	ป	23.80	78.00
81	นางดีเาะ ตอเลาะ	53	68 (02)	02	89.00	ปกติ	116/69,-/-	ป	21.20	77.00
82	นางดีเาะ นิดา	80	98/2 (02)	02	95.00	ปกติ	116/69,-/-	ป	20.00	73.00
83	นางดีเาะ เซ็ง	60	51/3 (02)	02	95.00	ปกติ	116/69,-/-	ป	19.90	70.00
84	นางดีเาะ ตามะ	69	48/5 (02)	02	95.00	ปกติ	116/68,-/-	ป	14.80	70.00
85	นางดีเาะ มณีเีย	66	68/2 (02)	02	90.00	ปกติ	150/100,-/-	สวส	23.70	73.00
86	นางดีเาะ สุโชะ	86	68 (02)	02	90.00	ปกติ	146/82,-/-	ด	16.40	70.00
87	นางดีเาะ เจะอุบง	70	42/1 (02)	02	92.00	ปกติ	157/80,-/-	สวส	23.10	84.00
88	นางดีเาะ เปาะจี	82	38 (02)	02	95.00	ปกติ	116/69,-/-	ป	21.70	72.00
89	นางดีเาะ ตอมะ	57	21/4 (02)	02	100.00	ปกติ	119/59,-/-	ป	18.20	66.00
90	นางดีเาะ แซงะ	49	61/1 (02)	02	89.00	ปกติ	116/69,-/-	ป	19.70	76.00
91	นายดูว์นบรอเห็ง นิมาแด	41	90 (02)	02	89.00	ปกติ	118/78,-/-	ป	19.10	80.00
92	นางสาวดูว์นบรอมมีปะ นิมาแด	38	90 (02)	02	89.00	ปกติ	110/71,-/-	ป	18.30	69.00
93	นางดูว์นเปาะ สะเดาะ	71	75 (02)	02	89.00	ปกติ	116/69,-/-	ป	19.30	78.00
94	นายดูว์นโชะ นิมาแด	65	90 (02)	02	89.00	ปกติ	116/79,-/-	ป	17.20	78.00
95	นายดูว์นบรอสอง นิมาแด	49	75 (02)	02	89.00	ปกติ	116/69,-/-	ป	20.90	80.00
96	นางทามัดะห์ ดิงดาแม	54	35/13 (02)	02	84.00	ปกติ	119/78,-/-	ป	21.20	83.00
97	นางนารีเาะ มะนาทิง	58	71/1 (02)	02	129.00	สงสัยเป็น	115/97,-/-	ป	43.50	99.00
98	นางนารีเาะ มะยี่แด	55	72 (02)	02	96.00	ปกติ	119/79,-/-	ป	33.00	101.00

+ 6

- 7

+ 7

- 12

+ 8

- 13

+ 9

+ 10

99	นางนารีเสาะ เจะโษะ	53	67/2 (02)	02	89.00	ปกติ	116/69,-/-	ป	23.70	78.00
100	นายนิพัทธ์ นีเดระ	52	101 (02)	02	92.00	ปกติ	116/69,-/-	ป	28.70	96.00
101	นางนิภาภรณ์ ชีเดะ	48	101 (02)	02	92.00	ปกติ	116/69,-/-	ป	26.30	92.00
102	นายวันันตร์ สาเสาะ	40	1/3 (02)	02	92.00	ปกติ	116/69,-/-	ป	19.50	81.00
103	นางนิลาขายะ แซหมา	47	71/2 (02)	02	91.00	ปกติ	116/70,-/-	ป	22.90	80.00
104	นางนิเสาะ สือเดะ	51	75/5 (02)	02	89.00	ปกติ	119/78,-/-	ป	21.40	79.00
105	นางนิแย มะหมิง	81	26 (02)	02	89.00	ปกติ	116/66,-/-	ป	20.00	79.00
106	นางนุริษา หะยีสำแม็ง	35	24/7 (02)	02	89.00	ปกติ	116/69,-/-	ป	29.70	101.00
107	นางนุริดา สาเล็ง	34	49 (02)	02	92.00	ปกติ	116/69,-/-	ป	28.60	96.00
108	นางสาวนุริยะ มะจือแร	49	4 (02)	02	96.00	ปกติ	148/82,-/-	อ.	30.80	103.00
109	นางสาวนุริยะ แซปเดะ	39	42/6 (02)	02	92.00	ปกติ	116/69,-/-	ป	23.40	80.00
110	นางนุริยะห์ ตือบิงหม๊ะ	37	35/11 (02)	02	92.00	ปกติ	116/75,-/-	ป	25.70	89.00
111	นางนุริยะห์ เจะลุง	38	21/6 (02)	02	104.00	เสียง	119/79,-/-	ป	24.00	78.00
112	นางนุริยะ กาโด	69	25 (02)	02	91.00	ปกติ	116/78,-/-	ป	20.00	80.00
113	นางสาวนุริสัยน์ หะยิวานี	36	39/3 (02)	02	91.00	ปกติ	116/69,-/-	ป	20.20	89.00
114	นายบร่อเห็ง ตอมะ	51	25/2 (02)	02	89.00	ปกติ	116/69,-/-	ป	21.10	80.00
115	นายบร่อเห็ง วาหามะ	47	35/5 (02)	02	89.00	ปกติ	116/74,-/-	ป	20.50	80.00
116	นายบร่อเห็ง ยามาเล้าะ	46	93/2 (02)	02	89.00	ปกติ	119/79,-/-	ป	19.20	68.00
117	นายบัตร์ ลาเดะ	39	96/3 (02)	02	89.00	ปกติ	111/74,-/-	ป	20.40	81.00
118	นายบราเฮ็ง สิดี	39	32/6 (02)	02	89.00	ปกติ	117/75,-/-	ป	21.20	82.00
119	นางบีเดะ ตุมะลี	79	42/2 (02)	02	91.00	ปกติ	137/79,-/-	อ.	22.80	80.00
120	นางบีเดะ หามะ	71	43/4 (02)	02	92.00	ปกติ	151/81,-/-	อ.ล.ล.	37.90	105.00
121	นายบุญญานี มะลี	35	32/7 (02)	02	92.00	ปกติ	116/69,-/-	ป	19.30	80.00
122	นางนงอ อามะ	76	94/4 (02)	02	92	ปกติ	116/69,-/-	ป	26.60	96.00
123	นางนงอ แซหมา	82	81 (02)	02	207.00	สงสัยเป็น	153/73,-/-	อ.ล.ล.	28.30	67.00
124	นายนุรฮัน แวโดยี่	36	43/1 (02)	02	93.00	ปกติ	116/69,-/-	ป	22.40	82.00
125	นางปัสยา ทิพยโยลและ	45	18 (02)	02	93.00	ปกติ	119/77,-/-	ป	26.00	78.00
126	นางปาดีเมาะ จุหะ	41	48 (02)	02	92.00	ปกติ	116/67,-/-	ป	20.80	80.00
127	นางปาดีเมาะ ปะเงาะ	36	70 (02)	02	93.00	ปกติ	116/70,-/-	ป	33.60	103.00
128	นางสาวปาดีเมาะ มะดาแล	44	21/1 (02)	02	92.00	ปกติ	158/81,-/-	อ.ล.ล.	32.80	95.00
129	นางปาดีเมาะ ลาเดะ	46	58/2 (02)	02	110.00	เสียง	104/79,-/-	ป	18.10	68.00
130	นางปาดีเมาะ สะแลแม	52	33 (02)	02	105.00	เสียง	110/79,-/-	ป	29.80	96.00
131	นางสาวปาดีเมาะ สาเล็ง	36	50 (02)	02	92.00	ปกติ	117/74,-/-	ป	33.60	102.00
132	นางปาดีเมาะ สาเล็ง	39	49/1 (02)	02	92.00	ปกติ	116/69,-/-	ป	31.60	101.00

- 74

- 15

- 16

+ 11

+ 12

+ 13

- 17

- 18

✓ 133	นางปาดิเมาะ สามแม	44	44/2 (02)	02	92.00	ปกติ	115/70,-/-	๗	24.60	79.00
✓ 134	นางปาดิเมาะ ตามมะ	54	66 (02)	02	89.00	ปกติ	119/72,-/-	๗	18.40	70.00
✓ 135	นางปายิยะ มะลาวี	43	94/2 (02)	02	89.00	ปกติ	114/75,-/-	๗	18.20	70.00
✓ 136	นางปายิยะห์ ดอเลาะ	45	50/4 (02)	02	89.00	ปกติ	116/71,-/-	๗	20.40	80.00
✓ 137	นางปาริยะ สีอนิ	49	23/1 (02)	02	89.00	ปกติ	116/68,-/-	๗	24.90	79.00
✓ 138	นางสาวปาริยะห์ สามแม	37	47/2 (02)	02	88.00	ปกติ	116/68,-/-	๗	26.00	96.00
✓ 139	นางปาริยะ ญุโษะ	51	36/1 (02)	02	89.00	ปกติ	117/71,-/-	๗	20.40	79.00
✓ 140	นางปาริยะ ดิงดอรวแม็ง	51	27 (02)	02	104.00	เสียง	118/75,-/-	๗	28.10	80.00

- ๑๑

๗๗๒ = ๑๑

๗๗๒ = ๑๓

แบบรายงานสรุปผลการคัดกรองโรคติดต่อไม่เรื้อรัง

สถานบริการ: ตาเกาะ บ้านกุ่มหมิง หมู่ที่ 04, สอ. ตำบลตาเกาะ อำเภอยะหริ่ง จังหวัดปัตตานี

แสดงข้อมูลการคัดกรอง ระหว่างวันที่ 1 ตุลาคม 2561 ถึง 14 มกราคม 2562

หมู่บ้าน: ฝาง

ลำดับ	ชื่อ-สกุล	อายุ	บ้านเลขที่ (หมู่)	หมู่ที่	BP ครั้ง 1	ผล	DM ครั้ง 1	ผล	รอบเอว(ซม.)	BMI(Kg/m <sup>2</sup> )
1	นางกรือซง ปูเตะ	71	50 (03)	03	116/69,-/-	ปกติ	97.00	ปกติ	74.00	19.50
2	นางกรือซง สะนิ	75	56 (03)	03	137/78,-/-	เสี่ยง	97.00	ปกติ	78.00	19.90
3	นางกอลีเยาะ เวาะหลง	50	11 (03)	03	116/69,-/-	ปกติ	140.00	สงสัยเป็น	94.00	29.20
4	นายกอเดร์ ดือมะลี	65	1 (03)	03	177/112,-/-	สงสัยเป็น	97.00	ปกติ	63.00	17.50
5	นางสาวกามารีเยาะ แวนิ	43	15 (03)	03	153/97,-/-	ปกติ	97.00	ปกติ	79.00	22.30
6	นายกามารุดิง เบ็ญมุซอ	35	12 (03)	03	116/66,-/-	ปกติ	97.00	ปกติ	84.00	19.50
7	นางขอดีเยาะ ดุมะลี	55	1 (03)	03	116/69,-/-	ปกติ	97.00	ปกติ	89.00	26.40
8	นางคอมือเาะ สะตาปอ	58	17/2 (03)	03	129/81,-/-	เสี่ยง	97.00	ปกติ	86.00	25.00
9	นางคอลีเยาะ สาเมาะ	46	14/1 (03)	03	119/76,-/-	ปกติ	91.00	ปกติ	96.00	26.60
10	นางขอริเยาะ เจะมามะ	59	7/1 (03)	03	116/69,-/-	ปกติ	97.00	ปกติ	70.00	15.60
11	นางจำเนียร หมิ่นแก้ว	56	33/2 (03)	03	134/79,-/-	เสี่ยง	97.00	ปกติ	89.00	25.70
12	นางสาวจันทนา หมิ่นแก้ว	45	33 (03)	03	113/69,-/-	ปกติ	97.00	ปกติ	78.00	22.60
13	นายชนบ หมิ่นแก้ว	52	33/3 (03)	03	116/69,-/-	ปกติ	97.00	ปกติ	79.00	24.10
14	นางซัลมา สุหลง	39	21/1 (03)	03	129/79,-/-	เสี่ยง	97.00	ปกติ	94.00	30.40
15	นางซาก็นะ ดือราแม	41	21 (03)	03	116/66,-/-	ปกติ	97.00	ปกติ	96.00	37.00
16	นางซาก็เราะฮ์ วิชา	37	21/2 (03)	03	116/69,-/-	ปกติ	97.00	ปกติ	79.00	21.60
17	นางซ็อนะ แวบือซา	51	25 (03)	03	110/76,-/-	ปกติ	97.00	ปกติ	70.00	17.80
18	นางสาวซุมาเยาะ หะมะ	37	1/4 (03)	03	115/77,-/-	ปกติ	97.00	ปกติ	96.00	33.60
19	นางสาวซุวัยบะห์ มามะ	35	10 (03)	03	117/74,-/-	ปกติ	97.00	ปกติ	79.00	24.30
20	นายซุฮัยรี เจมะ	40	26 (03)	03	116/66,-/-	ปกติ	97.00	ปกติ	74.00	18.60
21	นางซุไบตะ ดอรรอแม	61	39 (03)	03	116/66,-/-	ปกติ	97.00	ปกติ	88.00	26.50
22	นายดอรรอเซาะ แวดาแม	52	21 (03)	03	115/74,-/-	ปกติ	97.00	ปกติ	84.00	23.70
23	นายดอรรอแม เจะสม่าแห	59	3/1 (03)	03	136/81,-/-	เสี่ยง	97.00	ปกติ	95.00	27.30
24	นายดอเลาะ เจะและ	67	26/1 (03)	03	116/69,-/-	ปกติ	97.00	ปกติ	84.00	21.40
25	นายดาแม ปะจุ	74	16 (03)	03	145/84,-/-	เสี่ยง	97.00	ปกติ	70.00	16.40
26	นายดาโอะ มือแอนด์แล	85	27 (03)	03	136/75,-/-	เสี่ยง	97.00	ปกติ	84.00	22.40
27	นางดีเมาะ สาและ	70	8 (03)	03	146/81,-/-	ปกติ	97.00	ปกติ	88.00	25.80
28	นางดีเยาะ เจะมามะ	60	26/1 (03)	03	134/78,-/-	เสี่ยง	97.00	ปกติ	88.00	27.90
29	นางถวิล กรอดเพชร	80	31 (03)	03	116/69,-/-	ปกติ	97.00	ปกติ	74.00	21.20
30	นางนาลีเสาะ สาอึ	67	2 (03)	03	144/95,-/-	ปกติ	97.00	ปกติ	87.00	22.30
31	นายนิพล แพงบุตรดี	41	38 (03)	03	117/78,-/-	ปกติ	97.00	ปกติ	78.00	19.80
32	นายนิแอ ปากาจันอ	45	14 (03)	03	116/69,-/-	ปกติ	97.00	ปกติ	84.00	22.60
33	นางสาวบีปะ วิชา	44	53/1 (03)	03	116/66,-/-	ปกติ	97.00	ปกติ	89.00	25.90
34	นางบีเตาะ ยามะ	79	20 (03)	03	116/66,-/-	ปกติ	97.00	ปกติ	65.00	13.70
35	นางสาวปาตีเมาะ กาโอะ	35	55 (03)	03	116/69,-/-	ปกติ	97.00	ปกติ	96.00	29.30
36	นางสาวปาตีเมาะ เจมะ	38	26 (03)	03	115/74,-/-	ปกติ	97.00	ปกติ	75.00	20.90
37	นางสาวปารินะ ลีเต๊ะ	40	25/1 (03)	03	117/78,-/-	ปกติ	97.00	ปกติ	77.00	17.80
38	นางบีสะห์ ลาเตะ	60	54/1 (03)	03	131/79,-/-	ปกติ	97.00	ปกติ	79.00	22.30
39	นางฟาดีนะฮ์ อุเซ็ง	40	53/2 (03)	03	111/66,-/-	ปกติ	97.00	ปกติ	74.00	19.20
40	นางฟาริตะ เจมะ	49	3/1 (03)	03	138/79,-/-	เสี่ยง	97.00	ปกติ	100.00	39.30
41	นายมะกรี มณีหย้า	49	4 (03)	03	116/69,-/-	ปกติ	97.00	ปกติ	84.00	22.30
42	นายมะกอซึ มะ	46	22/1 (03)	03	116/65,-/-	ปกติ	97.00	ปกติ	98.00	26.00
43	นายมะกอซึ ยูโซะ	39	8 (03)	03	115/74,-/-	ปกติ	97.00	ปกติ	80.00	20.20
44	นายมะขอเร อุเซ็ง	53	53 (03)	03	118/74,-/-	ปกติ	97.00	ปกติ	75.00	18.60
45	นายมะดี ปาลายา	42	53/2 (03)	03	117/76,-/-	ปกติ	97.00	ปกติ	89.00	23.40
46	นายมะนาเซ สาอึ	47	2/1 (03)	03	116/66,-/-	ปกติ	97.00	ปกติ	84.00	22.40

47	นายมะยะกี ดีนีย์	40	2 (03)	03	115/69,-/-	ปกติ	97.00	ปกติ	96.00	27.30
48	นายมะยา ลาเตะ	49	48 (03)	03	106/78,-/-	ปกติ	97.00	ปกติ	80.00	24.40
49	นายมะยากี เตะบากง	41	21/2 (03)	03	116/66,-/-	ปกติ	97.00	ปกติ	103.00	34.40
50	นายมะญุโษะ เจะและ	35	26/1 (03)	03	126/78,-/-	เสียง	97.00	ปกติ	80.00	19.50
51	นายมะรอนชี สาแม	49	21/1 (03)	03	116/79,-/-	ปกติ	97.00	ปกติ	80.00	20.30
52	นายมะรอนดิง อาแว	41	30/1 (03)	03	118/79,-/-	ปกติ	97.00	ปกติ	99.00	32.10
53	นายมะรอนปี แวดาแม	45	21 (03)	03	107/77,-/-	ปกติ	97.00	ปกติ	80.00	20.20
54	นายมะรอนปี โตะมะ	45	50/1 (03)	03	111/69,-/-	ปกติ	97.00	ปกติ	79.00	19.50
55	นายมะรอนกี ลาเตะ	50	48/1 (03)	03	116/69,-/-	ปกติ	92.00	ปกติ	83.00	21.60
56	นายมะรอนมือลี มะแซ	40	4 (03)	03	116/79,-/-	ปกติ	97.00	ปกติ	83.00	21.80
57	นายมะลารี่ แวดาแม	41	21 (03)	03	100/65,-/-	ปกติ	97.00	ปกติ	78.00	19.90
58	นายมะลาเซ็ง ยะโกะ	47	56 (03)	03	111/74,-/-	ปกติ	97.00	ปกติ	77.00	19.30
59	นายมะแฉะ สะแม	47	9/4 (03)	03	116/69,-/-	ปกติ	97.00	ปกติ	82.00	23.50
60	นายமாகาเซ็ง มะสะแม	41	11 (03)	03	115/74,-/-	ปกติ	97.00	ปกติ	78.00	19.90
61	นายมานิ ยามะ	69	20 (03)	03	116/69,-/-	ปกติ	95.00	ปกติ	80.00	19.70
62	นายมามะ มะแซ	79	4 (03)	03	111/69,-/-	ปกติ	90.00	ปกติ	74.00	16.50
63	นายมามะ สาและ	69	13 (03)	03	139/79,-/-	เสียง	92.00	ปกติ	82.00	22.80
64	นายมาระกัน ละสะมะนอ	84	16 (03)	03	116/68,-/-	ปกติ	92.00	ปกติ	80.00	19.40
65	นายมารีคำ ปุซุ	44	1/4 (03)	03	115/79,-/-	ปกติ	94.00	ปกติ	94.00	24.30
66	นางมารีเย แวนเซ็ง	58	23/1 (03)	03	116/69,-/-	ปกติ	90.00	ปกติ	80.00	22.40
67	นางมารีแย ตือบิงหม๊ะ	42	27 (03)	03	119/79,-/-	ปกติ	101.00	เสียง	77.00	20.70
68	นางมารีแย มุซอ	40	9/4 (03)	03	118/78,-/-	ปกติ	90.00	ปกติ	80.00	21.60
69	นางมารีแย อาแว	50	35 (03)	03	115/66,-/-	ปกติ	90.00	ปกติ	75.00	19.60
70	นางสาวมารีแย แวดาแม	36	21 (03)	03	116/66,-/-	ปกติ	92.00	ปกติ	79.00	23.20
71	นายมารีอกัน ยามะ	58	20 (03)	03	116/69,-/-	ปกติ	90.00	ปกติ	95.00	27.00
72	นายมาร์คตา กาเด็ง	35	11 (03)	03	115/74,-/-	ปกติ	92.00	ปกติ	82.00	19.30
73	นายมาหามะ อาแว	60	53 (03)	03	116/69,-/-	ปกติ	85.00	ปกติ	82.00	19.20
74	นายมาอุเซ็ง แวมือซา	58	7 (03)	03	118/77,-/-	ปกติ	90.00	ปกติ	82.00	20.60
75	นางมีดีะ ลาเตะ	69	30/1 (03)	03	151/85,-/-	สงสัยเป็น	85.00	ปกติ	79.00	24.00
76	นางมือแย มามะ	55	17/1 (03)	03	116/69,-/-	ปกติ	90.00	ปกติ	81.00	24.00
77	นายมุสตอปา ปุเตะ	57	47 (03)	03	119/79,-/-	ปกติ	100.00	ปกติ	86.00	23.10
78	นางมูยี แวนเซ็ง	47	23 (03)	03	119/79,-/-	ปกติ	99.00	ปกติ	99.00	27.40
79	นายมุหัมหมัดมันโชร์ สะนิง	37	55/1 (03)	03	117/72,-/-	ปกติ	98.00	ปกติ	83.00	20.90
80	นายมุฮัมหมัด มามะ	38	4 (03)	03	116/75,-/-	ปกติ	90.00	ปกติ	72.00	19.50
81	นายมุฮัมหมัดรอสดี แวนิ	38	15 (03)	03	112/71,-/-	ปกติ	90.00	ปกติ	84.00	23.40
82	นายยะยา เจะและ	38	26/1 (03)	03	116/69,-/-	ปกติ	90.00	ปกติ	82.00	19.80
83	นายยา ตาแกะ	58	16 (03)	03	117/74,-/-	ปกติ	90.00	ปกติ	80.00	20.50
84	นายยาการิยา ยีบาการ์	47	47/1 (04)	03	116/69,-/-	ปกติ	98.00	ปกติ	98.00	27.20

๖๖๖ 2 12

๖๖๖ 2

**แบบรายงานสรุปผลการคัดกรองโรคติดต่อไม่เรื้อรัง**  
**สถานบริการ: ตาแกะ บ้านกุหมัง หมู่ที่ 04,สอ. ตำบลตาแกะ อำเภอยะหริ่ง จังหวัดปัตตานี**  
**แสดงข้อมูลการคัดกรอง ระหว่างวันที่ 29 กรกฎาคม 2562**

หมู่บ้าน: กุหมัง

ลำดับ	ชื่อ-สกุล	อายุ	บ้านเลขที่ (หมู่)	หมู่ที่	BP1/BP2	ผล	BMI(Kg/m <sup>2</sup> )
	หมู่บ้าน: กุหมัง						
1	นางกร็องขง มนะนอร์	82	57 (04)	04	145/80,-/-	เสียง	21.60
2	นางกร็องขง สนะนอร์	78	59 (04)	04	149/79,-/-	เสียง	15.90
3	นางกอยะ มะลาวี	54	97 (04)	04	116/68,-/-	ปกติ	24.40
4	นางสาวกอรียะห์ โด	35	115/5 (04)	04	116/68,-/-	ปกติ	21.30
5	นายกอแข็ง เบ็ญเต็งซี	58	133/1 (04)	04	116/68,-/-	ปกติ	25.30
6	นายกอแข็ง แซมา	37	136 (04)	04	116/69,-/-	ปกติ	22.50
7	นายกอเตร หะยีมะลี	54	59/2 (04)	04	116/69,-/-	ปกติ	17.90
8	นางกัลยา ศิริวัฒน์	60	28 (04)	04	116/68,-/-	ปกติ	21.40
9	นางกัลยา หงทอง	42	35/1 (04)	04	116/68,-/-	ปกติ	32.30
10	นางกาญจนา วัฒนาตา	35	6 (04)	04	116/68,-/-	ปกติ	20.80
11	นายการิยา เจะโอะ	53	143/1 (04)	04	116/68,-/-	ปกติ	21.10
12	นางสาวการิหะ มนะนอร์	41	59/1 (04)	04	116/69,-/-	ปกติ	24.00
13	นางการ์ดีนี แม	44	51 (04)	04	147/84,-/-	เสียง	26.90
14	นายกาเตร แวดาแม	82	96 (04)	04	151/88,-/-	สงสัยเป็น	14.00
15	นางสาวคอปือซา วาแวนิ	50	95 (04)	04	116/68,-/-	ปกติ	33.30
16	นางค่อมือเสาะ ยิมะ	43	115/4 (04)	04	116/68,-/-	ปกติ	25.80
17	นางค่อมือ ลาเดะ	80	48 (04)	04	116/68,-/-	ปกติ	17.20
18	นางคอรีเยาะ ปูเดะ	58	52/1 (04)	04	116/68,-/-	ปกติ	28.70
19	นางคอรีเยาะ แวหามะ	48	120 (04)	04	116/68,-/-	ปกติ	23.10
20	นางคอรีเยาะ มาหิเละ	46	135/1 (04) 123/5	04	116/68,-/-	ปกติ	21.70
21	นางสาวคอลลีเยาะ มะลี	39	80 (04)	04	116/68,-/-	ปกติ	20.40
22	นางคอลลีเยาะ ยิมะ	51	115/4 (04)	04	116/68,-/-	ปกติ	29.50
23	นางคอลลีเยาะ อามะ	42	52 (04)	04	116/68,-/-	ปกติ	24.70
24	นางจือแยะ เจะโกะ	76	103 (04)	04	116/69,-/-	ปกติ	20.20
25	นายจรัญ จิตประพันธ์	48	4 (04)	04	116/68,-/-	ปกติ	28.50
26	นางสาวจரியาน นวลเฮียด	53	6/1 (04)	04	118/87,-/-	ปกติ	20.40
27	นายจาร์ส แก้วประดิษฐ์	60	10 (04)	04	116/69,-/-	ปกติ	23.30
28	นางจิระพร สุทธิมาส	47	40 (04)	04	116/68,-/-	ปกติ	28.60
29	นางฉลวย อุลมาย	79	16 (04)	04	138/78,-/-	เสียง	18.20

30	นายฉัตรนรินทร์ นวลเฮียด	42	39/1 (04)	04	111/74,-/-	ปกติ	28.00
31	นางขุม หงทอง	73	35/1 (04)	04	147/78,-/-	เสียง	22.30
32	นายชอง สุขโสภา	80	27 (04)	04	116/69,-/-	ปกติ	22.30
33	นายชอแลห์ ลือบาน๊ะ	37	148/3 (04)	04	116/69,-/-	ปกติ	24.20
34	นายขัมชูดิน เจะอุบง	52	55/1 (04)	04	117/78,-/-	ปกติ	23.10
35	นางสาวซารีณา โด	35	108/1 (04)	04	116/68,-/-	ปกติ	32.80
36	นางซิดะห์ เต็ง	38	112 (04)	04	116/69,-/-	ปกติ	32.00
37	นางสาวซุรียานี หนี	35	84 (04)	04	116/67,-/-	ปกติ	23.40
38	นายดอรอยะ แซมมา	45	142/2 (04)	04	116/68,-/-	ปกติ	20.80
39	นายดอรรสะ สามะ	53	55 (04)	04	116/68,-/-	ปกติ	24.40
40	นายดอรรแม โด	64	115/5 (04)	04	137/74,-/-	เสียง	28.30
41	นางดอริเยาะ แวหามะ	48	102/1 (04)	04	137/78,-/-	เสียง	29.80
42	นายดอเลาะ นามะมิง	59	88/1 (04)	04	116/69,-/-	ปกติ	24.30
43	นายดอเลาะ มูดาเล็ง	66	121 (04)	04	126/69,-/-	เสียง	27.90
44	นายดอเลาะ สุหลง	62	105 (04)	04	116/76,-/-	ปกติ	18.90
45	นายดอเลาะ เจะโด้	50	120 (04)	04	117/78,-/-	ปกติ	22.50
46	นายดาแม เยาะอาญู	69	69 (04)	04	116/69,-/-	ปกติ	22.90
47	นายดาแม แซมมา	88	142 (04)	04	147/78,-/-	เสียง	16.00
48	นายดาโอะ คอมา	95	104 (04)	04	116/69,-/-	ปกติ	18.00
49	นายดาโอะ จี	88	83 (04)	04	178/100,-/-	สงสัยเป็น	19.80
50	นายดาโอะ แซมมา	72	142 (04)	04	129/78,-/-	เสียง	23.90
51	นายดีอะ ละเต	79	48 (04)	04	126/69,-/-	เสียง	22.50
52	นางสาวดอยยี่ปะ สาแล	36	123/4 (04)	04	116/68,-/-	ปกติ	22.00
53	นายดอเลาะ ดุมาลี	63	66 (04)	04	116/69,-/-	ปกติ	24.50
54	นายดอเลาะ อาแว	57	130/1 (04)	04	116/69,-/-	ปกติ	23.30
55	นางดีมีเนาะ แซมมา	67	114 (04)	04	151/75,-/-	สงสัยเป็น	28.20
56	นางดีเมาะ เจะซอ	70	108 (04)	04	138/84,-/-	เสียง	24.00
57	นางสาวดีเยาะ กอฮิง	43	69/1 (04)	04	116/68,-/-	ปกติ	26.00
58	นางทิม กุลเกือ	64	65 (04)	04	138/95,-/-	เสียง	38.30
59	นายนรินทร์ กองสุข	60	27 (04)	04	126/78,-/-	เสียง	17.50
60	นางสาวนัสรีน แซมะ	40	51/1 (04)	04	116/68,-/-	ปกติ	24.40
61	นางนาปีชะ สาแล	59	115/5 (04)	04	131/80,-/-	เสียง	24.40
62	นายนิกร สุขขี	55	45 (04)	04	116/68,-/-	ปกติ	26.70
63	นางนินะ แวโฆะ	65	118 (04)	04	123/79,-/-	เสียง	26.60
ลำดับ	ชื่อ-สกุล	อายุ	บ้านเลขที่ (หมู่)	หมู่ที่	BP1/BP2		BMI(Kg/m <sup>2</sup> )



64	นายนิพนธ์ สุตมาส	40	5 (04)	04	116/66,-/-	ปกติ	21.50
65	นายนิรอมลีส นิเดร์	38	62 (04)	04	116/68,-/-	ปกติ	26.30
66	นายนิเวท ทองตราข <i>เปลี่ยนชื่อ</i>	55	21/1 (04)	04	116/69,-/-	ปกติ	23.90
67	นางสาวบุรียะห์ พันธุ์ฉายา	37	55/5 (04)	04	116/69,-/-	ปกติ	21.70
68	นางบุรียะห์ เจษมุดอ	49	56/1 (04)	04	116/69,-/-	ปกติ	25.60
69	นางสาวบุรียะห์ โตะมะแซ	37	48/1 (04)	04	116/69,-/-	ปกติ	22.60
70	นางบรรจง สังข์เพิ่ม	48	11 (04)	04	116/68,-/-	ปกติ	28.40
71	นายบราเฮง กอฮิง	65	69/1 (04)	04	155/88,-/-	สงสัยเป็น	26.40
72	นายบรอรเฮง มะสะ	43	123/2 (04)	04	111/68,-/-	ปกติ	22.40
73	นางบีเตาะ ยีตาละ	58	121/2 (04)	04	116/69,-/-	ปกติ	27.40
74	นางบีเตาะ เยาะอาญ	64	69 (04)	04	116/69,-/-	ปกติ	24.70
75	นางบีเตาะ แวมะมิง	69	52 (04)	04	138/78,-/-	เสียง	26.40
76	นางบีเตาะ โด	85	106 (04)	04	148/84,-/-	เสียง	16.80
77	นางบุญ จันทร์อ่อน	80	127 (04)	04	116/69,-/-	ปกติ	17.20
78	นางประจวบ สุวรรณเน็ก	77	23 (04)	04	122/65,-/-	เสียง	46.60
79	นายประเทือง ทองตราข	60	21 (04)	04	136/80,-/-	เสียง	23.80
80	นายปราโมทย์ ไชยริย์	49	11 (04)	04	116/69,-/-	ปกติ	18.80
81	นายปรีชา สงอำไพ	74	28 (04)	04	147/88,-/-	เสียง	28.60
82	นางสาวปาดิเมาะ ลาเดะ	42	130/5 (04)	04	116/68,-/-	ปกติ	21.60
83	นางปาดิเมาะ วอหะ	52	82/1 (04)	04	116/69,-/-	ปกติ	25.10
84	นางปาดิเมาะ สาอิ	46	85/1 (04)	04	111/69,-/-	ปกติ	29.30
85	นางสาวปาดิเมาะ อาแะ	38	7/1 (04)	04	116/68,-/-	ปกติ	20.80
86	นางปาดิเมาะ เบ็ญเต็งซี	39	135/1 (04)	04	116/69,-/-	ปกติ	36.30
87	นางปาดิเมาะ แซมา	39	97 (04)	04	116/68,-/-	ปกติ	19.40
88	นางปายิยะห์ ดาราขอ	48	104 (04)	04	116/68,-/-	ปกติ	20.30
89	นางปุ่น ไชยริย์	89	1 (04)	04	149/88,-/-	ปกติ	21.30
90	นางป้อม นามหุติ	55	6 (04)	04	116/66,-/-	ปกติ	17.60
91	นางผาธิษะ เตาะสาตุ	40	135/2 (04)	04	116/69,-/-	ปกติ	22.00
92	นายพนม เหมแก้ว	76	10 (04)	04	146/82,-/-	เสียง	24.90
93	นางพา ทองตราข	84	21 (04)	04	139/74,-/-	เสียง	20.20
94	นายพาน สุทธิมาส	43	40 (04)	04	128/70,-/-	เสียง	20.70
95	นางฟายิยะห์ มะ	43	56 (04)	04	116/69,-/-	ปกติ	26.30
ลำดับ	ชื่อ-สกุล	อายุ	บ้านเลขที่ (หมู่)	หมู่ที่	BP1/BP2	ปกติ	BMI(Kg/m <sup>2</sup> )
96	นางสาวฟาริเดห์ สามะ	45	55 (04)	04	116/69,-/-	ปกติ	24.10
97	นางมนทิพย์ สุขซี	47	45 (04)	04	111/78,-/-	ปกติ	24.40

98	นางมยุรี นวดเอียด	58	8/3 (04)	04	128/78,-/-	เสียง	21.00
99	นางมลททา จันทร์อ่อน	45	127 (04)	04	116/68,-/-	ปกติ	19.00
100	นายมะ เจะโษะ	59	7/2 (04)	04	116/69,-/-	ปกติ	20.70
101	นายมะดาโอะ ยีดาละ	53	112 (04)	04	116/69,-/-	ปกติ	21.80
102	นายมะดาโอะ สาและ	63	67/1 (04)	04	146/78,-/-	เสียง	25.30
103	นายมะดิง มามะ	72	131 (04)	04	116/66,-/-	ปกติ	17.90
104	นายมะนาเช กาตร์	54	115/4 (04)	04	116/69,-/-	ปกติ	22.40
105	นายมะปียะเยาะ เยาะอาญ	35	69 (04)	04	116/69,-/-	ปกติ	20.20
106	นายมะญุโษะ มุดาเล็ง	38	121 (04)	04	116/69,-/-	ปกติ	23.30
107	นายมะญุโษะ อามะ	35	52 (04)	04	116/68,-/-	ปกติ	20.60
108	นายมะรอนิง ยีดาละ	43	112 (04)	04	116/69,-/-	ปกติ	21.60
109	นายมะรอนิง เจะสาเล็ง	44	133 (04)	04	116/69,-/-	ปกติ	23.70
110	นายมะรอนิง สนิ	52	64/1 (04)	04	116/69,-/-	ปกติ	20.00
111	นายมะรอนิง วาจิ	52	48/3 (04)	04	134/78,-/-	เสียง	30.00
112	นายมะรอนิง สماعيل	48	98 (04)	04	117/78,-/-	ปกติ	26.70
113	นายมะรอนิง มะสาแม	37	146 (04)	04	116/69,-/-	ปกติ	16.60
114	นางมะริแย แวนิ	51	109 (04)	04	116/69,-/-	ปกติ	19.00
115	นายมะรุดิง ยีบาคาร์	44	47/1 (04)	04	116/69,-/-	ปกติ	19.80
116	นายมะลี โด	64	107 (04)	04	116/69,-/-	ปกติ	23.40
117	นายมะสุกรี แซมา	34	136 (04)	04	116/69,-/-	ปกติ	17.90
118	นายมะสุกรี ดิงดาแม	38	96 (04)	04	116/69,-/-	ปกติ	21.40
119	นายมะสุกรี สะนิ	35	55 (04)	04	116/69,-/-	ปกติ	24.30
120	นายมะหามะดาโอะ สماعيل	42	98 (04)	04	116/69,-/-	ปกติ	22.60
121	นายมะแอะ จาแน	69	101/1 (04)	04	147/88,-/-	เสียง	22.50
122	นายมะแอะ มะนอร์	54	51 (04)	04	116/69,-/-	ปกติ	27.20
123	นายมะแอะ สนิ	40	64 (04)	04	117/78,-/-	ปกติ	23.30
124	นายมะแอะ เจะเลาะ	54	123/3 (04)	04	116/69,-/-	ปกติ	27.30
125	นายมะแอะ แซมา	50	136 (04)	04	116/69,-/-	ปกติ	22.00
126	นายมะแอะ แซมา	44	136 (04)	04	116/69,-/-	ปกติ	22.40
127	นางมัยมูเนาะ โด	54	108/1 (04)	04	116/69,-/-	ปกติ	24.50
128	นายมาซี ไวโมง	48	115/4 (04)	04	116/69,-/-	ปกติ	17.90
129	นางสาวมาซีเกาะ แซมา	43	136/1 (04)	04	116/69,-/-	ปกติ	33.20
130	นางมารียะ มะนอร์	67	51/1 (04)	04	138/78,-/-	เสียง	22.40
131	นางมารียะ แวดาแม	45	86 (04)	04	116/69,-/-	ปกติ	21.60
132	นางมารียะห์ แซมา	42	138/1 (04)	04	116/69,-/-	ปกติ	34.00

133	นางมารีแย กอและ	56	136 (04)	04	116/69,-/-	ปกติ	19.90
134	นางมารีแย ส่าและ	58	67/1 (04)	04	116/69,-/-	ปกติ	25.60
135	นางมารีแย อาแวง	47	47 (04)	04	116/69,-/-	ปกติ	20.30
136	นางมารีแย เจะเลาะ	35	79/1 (04)	04	116/69,-/-	ปกติ	27.30
137	นางมารีแย เปาะจี	36	142/2 (04)	04	116/69,-/-	ปกติ	37.80

116/69 2 88

116/69 4

