

- สำนักปลัด
- กองช่าง
- กองคลัง
- กองสาธารณสุข
- กองการศึกษา
- กองการประปา



เทศบาลตำบลมะกอกเหนือ
 ร.ศ. 445
 วันที่ 27 ก.ค. 64
 เวลา 12.10 น.

ที่ ศธ ๐๕๐๓๘.๐๖๗/๒๕๖๔

โรงเรียนวัดเขาทอง (ชนปากคลอง)
 ตำบลมะกอกเหนือ อำเภอควนขนุน
 จังหวัดพัทลุง ส่งมอบเงินอุดหนุนระดับท้องถิ่น

๒๓ กรกฎาคม ๒๕๖๔

เรื่อง ส่งรายงานโครงการ
 เรียน นายกเทศมนตรีตำบลมะกอกเหนือ

เทศบาลตำบลมะกอกเหนือ
 จำนวนเงินหลักประกันสุขภาพ
 32
 27 ก.ค. 64
 13,476

- สิ่งที่ส่งมาด้วย
- ๑. รายงานโครงการรณรงค์เด็กไทยใส่หมวกนิรภัย จำนวน ๑ เล่ม
 - ๒. รายงานโครงการเกษตรเพื่ออาหารกลางวันอย่างยั่งยืน จำนวน ๑ เล่ม
 - ๓. รายงานโครงการสมุนไพรพื้นบ้านเพื่อสุขภาพ จำนวน ๑ เล่ม

ตามที่โรงเรียนได้รับงบประมาณสนับสนุนจากกองทุนหลักประกันสุขภาพระดับท้องถิ่นเทศบาลตำบลมะกอกเหนือ เพื่อดำเนินงานโครงการรวมทั้งหมด ๓ โครงการ บัดนี้ทางโรงเรียนวัดเขาทอง (ชนปากคลอง) ได้ดำเนินการเสร็จเรียบร้อยแล้ว และได้ส่งเอกสารรายงานโครงการฯ มาพร้อมหนังสือฉบับนี้ด้วยแล้ว

จึงเรียนมาเพื่อโปรดทราบ

เรียน นายกเทศมนตรีตำบลมะกอกเหนือ

- จอ. จิตพิภพ ขอส่งเอกสารรายงานโครงการ
- จอ. จิตพิภพ ที่ได้ออกให้เสร็จแล้ว ขอแสดงความนับถือ
- เจ้าหน้าที่ได้ตรวจสอบเอกสารของโรงเรียนวัดเขาทอง ที่ 3 โครงการ
- เรื่องมอบเงินอุดหนุนระดับท้องถิ่น และ สถานีอนามัยวัดเขาทอง ให้ส่งแล้ว
- เพื่อโปรดทราบ

- เพื่อโปรดทราบ
 (นายศราวุฒิ เอียดคำ)
 ปลัดเทศบาล
 ๓๐ ก.ค. ๒๕๖๔

(นางจรรยา พงศ์ประยูร)
 ผู้อำนวยการโรงเรียนวัดเขาทอง (ชนปากคลอง)

27/7/64

- เพื่อโปรดทราบ

- เพื่อโปรดทราบ

(นางสาวอรุณี มากแสง)
 รองนายกเทศมนตรีตำบลมะกอกเหนือ

30/7/64

กลุ่มบริหารงานทั่วไป
 โทร. ๐๘๙ - ๒๙๕ - ๒๙๓๗

ทวาม
 (นายรัชชัย ตั้งพูนผลวิวัฒน์)
 นายกเทศมนตรีตำบลมะกอกเหนือ



รายงานโครงการสมุนไพรพื้นบ้านเพื่อสุขภาพ

การทำน้ำมันสมุนไพร



รายงานทำโดย

นายประเสริฐ เบ็ญหมาน

ครูโรงเรียนวัดเขาทอง (ชนปากคลอง)

โรงเรียนวัดเขาทอง (ชนปากคลอง)

สำนักงานเขตพื้นที่การศึกษาประถมศึกษาพัทลุง เขต 1

รายงานผลการดำเนินแผนงาน/โครงการ/กิจกรรมที่ได้รับงบประมาณสนับสนุนจากกองทุนหลักประกันสุขภาพ
(สำหรับผู้เสนอแผนงาน/โครงการ/กิจกรรม ลงรายละเอียดเมื่อเสร็จสิ้นการดำเนินงาน)

ชื่อแผนงาน/ขอสรุปผลโครงการสมุนไพรพื้นบ้านเพื่อสุขภาพ

โรงเรียนวัดเขาทอง (ชนปากคลอง) ตำบลมะกอกเหนือ อำเภอควนขนุน จังหวัดพัทลุง

๑. ผลการดำเนินงาน

การดำเนินงานโครงการสมุนไพรพื้นบ้านเพื่อสุขภาพ (การทำน้ำมันสมุนไพร) โรงเรียนวัดเขาทอง (ชนปากคลอง) ได้ดำเนินการจัดกิจกรรมอบรมให้ความรู้เกี่ยวกับสมุนไพรพื้นบ้าน การทำน้ำมันสมุนไพร โดยนำสมุนไพรพื้นบ้านในท้องถิ่นมาใช้ให้เกิดประโยชน์ในชีวิตประจำวันตามวิถีชีวิตพอเพียง และเป็นการอนุรักษ์พืชสมุนไพรพื้นบ้านในท้องถิ่น

ผลการดำเนินงาน นักเรียนจำนวน ๗๐ คน ได้รับความรู้เกี่ยวกับสมุนไพรพื้นบ้าน และทำน้ำมันสมุนไพร คิดเป็นร้อยละ ๑๐๐

๒. ผลสัมฤทธิ์ตามวัตถุประสงค์/ตัวชี้วัด

๒.๑ บรรลุตามวัตถุประสงค์

- บรรลุตามวัตถุประสงค์
 ไม่บรรลุตามวัตถุประสงค์

๒.๒ จำนวนผู้เข้าร่วมในแผนงาน/โครงการ/กิจกรรม ๗๐ คน

๓. การเบิกจ่ายงบประมาณ

งบประมาณที่ได้รับการอนุมัติ ๑๗,๘๔๐ บาท

งบประมาณเบิกจ่ายจริง ๑๗,๘๔๐ บาท คิดเป็นร้อยละ ๑๐๐

งบประมาณเหลือส่งคืนกองทุน - บาท

๔. ปัญหา/อุปสรรคในการดำเนินงาน

- ไม่มี
 มีปัญหา/อุปสรรค (ระบุ).....

ลงชื่อ

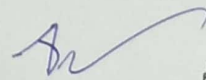

ผู้รายงาน

(นางจรรยา พงศ์ประยูร)

ผู้อำนวยการโรงเรียนวัดเขาทอง (ชนปากคลอง)

รายงานโครงการ/กิจกรรม ปีการศึกษา 2563

โรงเรียนวัดเขาทอง(ชนปากคลอง) สำนักงานเขตพื้นที่การศึกษาประถมศึกษาพัทลุง เขต 1

1. ชื่อโครงการ/กิจกรรม โครงการสมุนไพรพื้นบ้านเพื่อสุขภาพ(การทำน้ำมันสมุนไพร)
ผู้รับผิดชอบ นายประเสริฐ เบ็ญหมาน
ระยะเวลาดำเนินการ 24 กุมภาพันธ์ 2564
สนองมาตรฐานการศึกษาขั้นพื้นฐาน มาตรฐานที่ 1 ประเด็นพิจารณาที่ 1.3 , 1.4 , 1.5 , 1.6
สนองประเด็นกลยุทธ์สถานศึกษา กลยุทธ์ที่ 1

ลักษณะการรายงาน ก่อนดำเนินการ
 ระหว่างดำเนินการ
 สิ้นสุดโครงการ
2. วัตถุประสงค์ของโครงการ
 - 2.1 นักเรียนมีความรู้ ความเข้าใจถึงประโยชน์ของสมุนไพรพื้นบ้านในท้องถิ่น
 - 2.2 นักเรียนสามารถนำสมุนไพรพื้นบ้าน เช่น ไพร ตะไคร้ มาทำเป็นน้ำมันสมุนไพรได้
 - 2.3 นักเรียนสามารถนำสมุนไพรพื้นบ้านมาทำเครื่องดื่มสมุนไพร เช่น น้ำอัญชันมะนาว น้ำใบเตย น้ำตะไคร้ได้
 - 2.4 เพื่อเป็นแหล่งเรียนรู้สมุนไพรพื้นบ้านแก่ครู นักเรียน ผู้ปกครองและชุมชน
3. เป้าหมายของโครงการ ร้อยละ 100
 - 3.1 เชิงปริมาณ
 - 3.1.1 นักเรียน ครู ผู้บริหารและบุคลากรในโรงเรียน เข้าร่วมโครงการคิดเป็นร้อยละ 100
 - 3.2 เชิงคุณภาพ
 - 3.2.1 นักเรียน ครู ผู้บริหารและบุคลากรในโรงเรียนสามารถนำสมุนไพรพื้นบ้าน เช่น ไพร ตะไคร้ มาทำเป็นน้ำมันสมุนไพรได้
 - 3.2.2 นักเรียน ครู ผู้บริหารและบุคลากรในโรงเรียนสามารถนำสมุนไพรพื้นบ้านมาทำเครื่องดื่มสมุนไพร เช่น น้ำอัญชันมะนาว น้ำใบเตย น้ำตะไคร้ได้
4. ผลการดำเนินงาน
 - 4.1 การดำเนินงานบรรลุวัตถุประสงค์ 3 ข้อ คือ 2.1 2.2 2.3
 - 4.2 เป้าหมายการดำเนินงานร้อยละ 100 ผลสำเร็จ ร้อยละ 100
5. รายละเอียดผลการดำเนินงาน
นักเรียนโรงเรียนวัดเขาทอง (ชนปากคลอง) มีความรู้เกี่ยวกับการนำสมุนไพรพื้นบ้าน เช่น ไพร ตะไคร้ มาทำเป็นน้ำมันสมุนไพร การนำสมุนไพรพื้นบ้าน เช่น ไพร ตะไคร้ มาทำเป็นน้ำมันสมุนไพรได้และศึกษาประโยชน์ของสมุนไพรใกล้บ้านได้

6. ปัญหาอุปสรรคในการดำเนินงาน

7. วิธีแก้ปัญหาในการดำเนินงาน

8. ข้อเสนอแนะในการดำเนินงานตามโครงการที่ปฏิบัติ

หลังจากสิ้นสุดโครงการแล้ว นักเรียนควรนำความรู้ที่ได้ไปใช้ประโยชน์ในครอบครัว

รายงานเมื่อวันที่ 9 เดือน มีนาคม พ.ศ. 2564

(ลงชื่อ)



(นายประเสริฐ เบ็ญหมาน)

ผู้รายงานโครงการ

บันทึกความคิดเห็น/ข้อเสนอแนะของผู้บริหารสถานศึกษา

เห็นควรทำเป็นโครงการอย่างต่อเนื่อง เพื่อให้นักเรียนเรียนรู้เรื่องจริง
ภาคประโยชน์จากชุมชนทุกวัน รวมทั้งคนในชุมชนได้มีโอกาสใช้ประโยชน์
ในรูปสหกรณ์

(ลงชื่อ)



(นางจรรยา พงศ์ประยูร)

ผู้อำนวยการโรงเรียนวัดเขาทอง (ชนปากคลอง)

โครงการสมนไพรพื้นบ้านเพื่อสุขภาพ

บันทึกข้อตกลง

การขอรับเงินอุดหนุน

กองทุนสุขภาพตำบล เทศบาลตำบลมะกอกเหนือ

เลขที่ข้อตกลง 5/2564

ที่ทำการ กองทุนสุขภาพตำบล เทศบาลตำบลมะกอกเหนือ
753 หมู่ 1 ตำบลมะกอกเหนือ อำเภอควนขนุน จังหวัดพัทลุง 93150

วันที่ 19 กุมภาพันธ์ 2564

บันทึกนี้ ทำขึ้นเพื่อเป็นข้อตกลงในการดำเนินงานโครงการ/กิจกรรมที่ได้รับเงินอุดหนุนจาก กองทุนสุขภาพตำบล เทศบาลตำบลมะกอกเหนือ ระหว่าง โรงเรียนวัดเขาทอง(ชนปากคลอง) โดย นางจรรยา พงศ์ประยูร ในฐานะเป็นผู้รับผิดชอบโครงการ โครงการสมนไพรพื้นบ้านเพื่อสุขภาพ เพื่อเป็นข้อตกลงในการดำเนินงานโครงการ/กิจกรรมที่ได้รับเงินอุดหนุนจาก กองทุนสุขภาพตำบล เทศบาลตำบลมะกอกเหนือ ซึ่งต่อไปในบันทึกนี้เรียกว่า "ผู้รับผิดชอบโครงการหรือกิจกรรม" ฝ่ายหนึ่ง กับ กองทุนสุขภาพตำบล เทศบาลตำบลมะกอกเหนือ โดย นายศราวุฒิ เอียดคำ ในฐานะประธานคณะกรรมการกองทุนสุขภาพตำบล เทศบาลตำบลมะกอกเหนือ ซึ่งต่อไปในบันทึกนี้เรียกว่า "ผู้สนับสนุนโครงการหรือกิจกรรม" อีกฝ่ายหนึ่ง

ทั้งสองฝ่าย ได้ตกลงทำบันทึกข้อตกลงกัน ดังมีรายละเอียดต่อไปนี้

ข้อ 1 ผู้รับผิดชอบโครงการหรือกิจกรรม ตกลงจะดำเนินการโครงการ/กิจกรรมในบันทึกนี้ ซึ่งต่อไปเรียกว่า โครงการ/กิจกรรมตามที กองทุนสุขภาพตำบล เทศบาลตำบลมะกอกเหนือ ได้ให้เงินอุดหนุนจำนวนทั้งสิ้น 17,840.00 บาท (หนึ่งหมื่นเจ็ดพันแปดร้อยสี่สิบบาทถ้วน) ให้เป็นไปตามวัตถุประสงค์ เป้าหมาย และแผนการดำเนินงานของโครงการ/กิจกรรมตามเอกสารแนบท้ายบันทึกนี้ ตลอดจนหลักเกณฑ์ เงื่อนไข วิธีการ และตามระเบียบของกองทุนสุขภาพตำบล เทศบาลตำบลมะกอกเหนือ และหนังสือสั่งการของสำนักงานหลักประกันสุขภาพแห่งชาติทุกประการ

ข้อ 2 การจ่ายเงิน ผู้สนับสนุนโครงการหรือกิจกรรม จะจ่ายเงินให้กับผู้รับผิดชอบโครงการหรือกิจกรรมตามที่คณะกรรมการกำหนด โดยมีการจ่ายให้กับผู้รับผิดชอบโครงการหรือกิจกรรม ดังนี้

ก. จ่ายงวดเดียวทั้งโครงการ/กิจกรรม เป็นจำนวนเงินทั้งสิ้น 17,840.00 บาท (หนึ่งหมื่นเจ็ดพันแปดร้อยสี่สิบบาทถ้วน)

ข. จ่ายเป็นงวด ดังนี้

งวดที่ 1 จ่ายให้ผู้รับผิดชอบโครงการหรือกิจกรรมร้อยละ.....เป็นเงิน.....บาท (.....)

งวดที่ 2 จ่ายให้ผู้รับผิดชอบโครงการหรือกิจกรรมร้อยละ.....เป็นเงิน.....บาท (.....)

งวดสุดท้าย จ่ายให้ผู้รับผิดชอบโครงการหรือกิจกรรมร้อยละ.....เป็นเงิน.....บาท (.....)

กรณีผู้รับผิดชอบโครงการหรือกิจกรรมเป็นหน่วยงานราชการ หน่วยงานนั้นต้องออกใบเสร็จรับเงิน ของหน่วยงานให้กับกองทุนเพื่อเป็นหลักฐานในการรับเงิน กรณีผู้รับผิดชอบโครงการหรือกิจกรรมเป็นหน่วยงาน กลุ่ม องค์กรภาคเอกชน หรือภาคประชาชน ให้ผู้แทนหน่วยงาน กลุ่ม องค์กรภาคเอกชน หรือภาคประชาชนนั้น ลงนามในใบสำคัญรับเงินที่กองทุนจัดทำขึ้นจำนวน ๒ คน และให้แนบสำเนาบัตรประชาชนของผู้รับเงินแนบใบสำคัญรับเงิน

ข้อ 3 ผู้รับผิดชอบโครงการหรือกิจกรรมต้องนำเงินที่ได้รับไปดำเนินการตามกิจกรรมต่างๆ ในโครงการหรือกิจกรรมที่คณะกรรมการอนุมัติไป หากผู้รับผิดชอบโครงการหรือกิจกรรมไม่ดำเนินการตามโครงการหรือกิจกรรมที่อนุมัติไป เว้นแต่การไม่ดำเนินการนั้นเกิดจากเหตุสุดวิสัย หันวิสัยหรือภัยพิบัติ ซึ่งได้เกิดจากการกระทำ ของผู้รับผิดชอบโครงการหรือกิจกรรม ผู้รับผิดชอบโครงการหรือกิจกรรมยินยอมรับผิดชอบเงินที่ได้รับหรือเบิกจ่าย ไปแล้ว รวมทั้งค่าเสียหายหรือค่าใช้จ่ายอื่นใดอันเกิดจากการดำเนินการหรือไม่ดำเนินการดังกล่าว ให้แก่ผู้สนับสนุนโครงการหรือกิจกรรมไม่ต้องบอกกล่าวหรือทวงถามเป็นหนังสือแต่อย่างใด

หากผู้รับผิดชอบโครงการหรือกิจกรรม ไม่ชำระเงินที่ได้รับหรือเบิกจ่ายไปแล้ว รวมทั้งค่าเสียหายหรือค่าใช้จ่ายอื่นใดให้แก่ผู้สนับสนุนโครงการหรือกิจกรรม ผู้รับผิดชอบโครงการหรือกิจกรรมยินยอมเสียดอกเบี้ยตามอัตราที่กฎหมายกำหนดนับแต่วันที่ได้รับเงินไปจากผู้สนับสนุนโครงการหรือกิจกรรมรวมทั้งยินยอมให้ผู้สนับสนุนโครงการหรือกิจกรรมดำเนินคดีได้ตามกฎหมาย โดยมีเงื่อนไขดังนี้

1. การดำเนินงานต้องเป็นไปตามกิจกรรมในโครงการหรือกิจกรรมที่อนุมัติ

โครงการสมนไพรพื้นบ้านเพื่อสุขภาพ | กองทุนสหกรณ์สุขภาพระดับท้องถิ่นหรือพื้นที่ - กองทุนสุขภาพตำบล

2. การใช้จ่ายเงินงบประมาณในการดำเนินโครงการหรือกิจกรรมจะต้องมีหลักฐานการเบิกจ่าย และให้ผู้ที่ได้รับมอบหมายเป็นผู้เก็บหลักฐานไว้เพื่อการตรวจสอบ
 3. ในกรณีที่มีการจัดซื้อ จัดจ้าง หรือจัดหาวัสดุครุภัณฑ์ให้ใช้ราคาตามบัญชีมาตรฐานครุภัณฑ์ของทางราชการโดยอนุโลม
 4. หากมีเงินเหลือจ่ายจากการดำเนินงาน ให้คืนเงินที่เหลือให้กองทุน เพื่อดำเนินการส่งเสริมและสนับสนุนแก่โครงการหรือกิจกรรมอื่นๆ ต่อไป
 5. ให้ผู้รับผิดชอบโครงการหรือกิจกรรม รายงานผลการดำเนินการให้กองทุนตามรูปแบบและระยะเวลาที่กำหนด รวมทั้งเอกสารอื่นๆ ที่คณะกรรมการกำหนด
- กองทุนของสหกรณ์ที่จะดำเนินการและแก้ไขเปลี่ยนแปลงตามแนวทางปฏิบัติของกองทุน ถ้าผู้รับผิดชอบโครงการหรือกิจกรรมได้รับแจ้งเปลี่ยนแปลงแก้ไขให้ปฏิบัติตามที่กองทุนกำหนด
- บันทึกนี้ ทำขึ้นเป็นสองฉบับมีข้อความถูกต้องตรงกัน โดยมอบให้ผู้รับผิดชอบโครงการหรือกิจกรรมหนึ่งฉบับ ผู้สนับสนุนโครงการหรือกิจกรรมหนึ่งฉบับ
- ทั้งสองฝ่าย ได้อ่านและมีความเข้าใจในเนื้อความตามบันทึกนี้โดยตลอดแล้ว จึงลงลายมือชื่อไว้ เป็นหลักฐานต่อหน้าพยาน

(นางจรรยา พงศ์ประยูร)

โรงเรียนวัดเขาทอง(ชนปากคลอง)
ผู้รับผิดชอบโครงการหรือกิจกรรม

(นายศรวิทย์ เอียดคำ)

ประธานกรรมการกองทุนสุขภาพตำบล เทศบาลตำบลมะกอกเหนือ
ผู้สนับสนุนโครงการหรือกิจกรรม

(ลงชื่อ)..... พยาน

(นางนิชชา ถาวโรจน์)

กรรมการและผู้ช่วยเลขานุการ

(ลงชื่อ)..... พยาน

(นางสาวภัทริยา บุญน้อย)

กรรมการและผู้ช่วยเลขานุการ

งานภาคภูมิใจ



ที่ ศธ ๐๔๐๙๘.๐๖๓/๓๘

โรงเรียนวัดเขาทอง(ชนปากคลอง)
ตำบลมะกอกเหนือ อำเภอกวนชน
จังหวัดพัทลุง ๙๓๑๕๐

๒๒ กุมภาพันธ์ ๒๕๖๔

เรื่อง ขอความอนุเคราะห์วิทยากร

เรียน ผู้อำนวยการสำนักงานประจำศาลเยาวชนและครอบครัวจังหวัดพัทลุง

สิ่งที่ส่งมาด้วย กำหนดการ

จำนวน ๑ ฉบับ

ด้วยโรงเรียนวัดเขาทอง (ชนปากคลอง) ได้จัดทำโครงการสมุนไพรมะพร้าวพื้นบ้านเพื่อสุขภาพ โดยมีวัตถุประสงค์ เพื่อให้ให้นักเรียนมีความรู้ความเข้าใจประโยชน์ของสมุนไพรมะพร้าวพื้นบ้านในท้องถิ่น

ในการนี้ โรงเรียนใคร่ขอความอนุเคราะห์มายังท่านในการสนับสนุนวิทยากร เพื่อให้ความรู้แก่นักเรียน ในวันพุธที่ ๒๔ กุมภาพันธ์ ๒๕๖๔ เวลา ๑๒.๐๐ - ๑๗.๐๐ น. ณ หอประชุมโรงเรียนวัดเขาทอง (ชนปากคลอง)

จึงเรียนมาเพื่อโปรดทราบและพิจารณาให้ความอนุเคราะห์

ขอแสดงความนับถือ

(นางจรรยา พงศ์ประยูร)

ผู้อำนวยการโรงเรียนวัดเขาทอง (ชนปากคลอง)

กลุ่มบริหารงานทั่วไป

โทร. ๐๘๑ ๗๙๘ ๒๘๔๒

ตารางฝึกอบรมให้ความรู้เรื่องสมุนไพรพื้นบ้านเพื่อสุขภาพ

วันที่ ๒๔ กุมภาพันธ์ ๒๕๖๔

ณ หอประชุมโรงเรียนวัดเขาทอง (ชนปากคลอง)

เวลา	หัวข้อการบรรยาย	วิทยากร	หมายเหตุ
๑๒.๐๐ - ๑๒.๓๐	ลงทะเบียน / พิธีเปิด		
๑๒.๓๐ - ๑๔.๐๐	ความรู้เกี่ยวกับสมุนไพรไทย	ดาบตำรวจมานิตย์ จิตนิยม	
๑๔.๐๐ - ๑๕.๓๐	ฝึกปฏิบัติการทำน้ำมันว่าน	ดาบตำรวจมานิตย์ จิตนิยม	
๑๕.๓๐ - ๑๕.๓๐	พักรับประทานอาหารว่าง		
๑๕.๓๐ - ๑๖.๓๐	ฝึกปฏิบัติการทำน้ำมันว่าน(ต่อ)	ดาบตำรวจมานิตย์ จิตนิยม	
๑๖.๓๐ - ๑๗.๐๐	ปิดการอบรม	ผู้อำนวยการโรงเรียนวัดเขาทอง ปลัดเทศบาลตำบลมะกอกเหนือ	

Jan
12/1/64

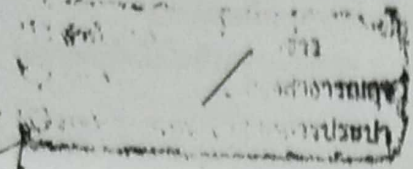

แบบบาสต้าบมะกอกเหนือ
รับ 247
รับ 293-1-14
เวลา 11.2090

ที่ ศธ ๐๔๐๙๘.๐๖๓/๐๐๙

โรงเรียนวัดเขาทอง (ชนปากคลอง)
ตำบลมะกอกเหนือ อำเภอศรีนคร
จังหวัดที่สง ๕๓๑๕๐

๒๗ มกราคม ๒๕๖๔

28 ๖๔ 64
10.26 น.

เรื่อง นำส่งโครงการ
เรียน นายกเทศมนตรีตำบลมะกอกเหนือ
สิ่งที่ส่งมาด้วย โครงการ ฯ

จำนวน ๓ ชุด

พร้อมหนังสือฉบับนี้โรงเรียนวัดเขาทอง (ชนปากคลอง) ได้จัดส่งโครงการเพื่อขอสนับสนุนงบประมาณ
จากกองทุนหลักประกันสุขภาพระดับท้องถิ่นเทศบาลตำบลมะกอกเหนือ เพื่อพิจารณาอนุมัติโครงการ
รายละเอียดที่แนบมาด้วยแล้ว

จึงเรียนมาเพื่อโปรดทราบและพิจารณา

เรื่อง หมายเหตุ

- โฉนดที่ดิน (โฉนดที่ดิน) ได้ติด
โครงการที่ขอสนับสนุนงบประมาณเทศบาลตำบลมะกอกเหนือ ขอแสดงความนับถือ
กิจกรรมที่ขอสนับสนุนโครงการที่ขอสนับสนุนเทศบาลตำบลมะกอกเหนือ จำนวน 3 โครงการ
ที่ขอสนับสนุนโครงการ

(นางจรรยา พงศ์ประยูร)

ผู้อำนวยการโรงเรียนวัดเขาทอง (ชนปากคลอง)

- นวัตกรรมที่ขอสนับสนุน
- เพื่อไปขอพิจารณา

28/1/64

กลุ่มบริหารทั่วไป

โทร ๐๘๑-๗๙๘-๒๘๔๒

- เพื่อไปขอพิจารณา

28/1/64

เห็นควร
อนุมัติ
() อนุมัติ

(นายศราวุฒิ เอียดคำ)
ปลัดเทศบาล

(นายธนชัย ตั้งพูนผลวิวัฒน์)

นายกเทศมนตรีตำบลมะกอกเหนือ

แบบเสนอโครงการกองทุนหลักประกันสุขภาพระดับท้องถิ่น เขต ๑๒ สงขลา
(แบบฟอร์มนี้เป็นตัวอย่าง กองทุน สามารถปรับเปลี่ยนหรือเพิ่มเติมรายละเอียดได้ตามความเหมาะสม)

รหัสโครงการ	๖๔- ๒๗๕๗๔ -๒-๕...
ชื่อโครงการ/กิจกรรม	ปี-รหัสกองทุน ๕ ตัว-ประเภท-ลำดับโครงการในหมวด โครงการสมุนไพรพื้นบ้านเพื่อสุขภาพ
ชื่อกองทุน	กองทุนหลักประกันสุขภาพระดับท้องถิ่นเทศบาลตำบลมะกอกเหนือ
	<input type="checkbox"/> สนับสนุนและส่งเสริมการจัดบริการสาธารณสุขของ หน่วยบริการ/สถานบริการ/หน่วยงานสาธารณสุข [ข้อ ๑๐(๑)] <input checked="" type="checkbox"/> สนับสนุนการจัดกระบวนการหรือกิจกรรมสร้างเสริมสุขภาพ และการป้องกันโรคของกลุ่มหรือองค์กรประชาชน/หน่วยงานอื่น [ข้อ ๑๐(๒)] <input type="checkbox"/> สนับสนุนและส่งเสริมการจัดบริการสาธารณสุขของ ศูนย์เด็กเล็ก/ผู้สูงอายุ/คนพิการ [ข้อ ๑๐(๓)] <input type="checkbox"/> สนับสนุนการบริหารหรือพัฒนากองทุนฯ [ข้อ ๑๐(๔)] <input type="checkbox"/> สนับสนุนกรณีเกิดโรคระบาดหรือภัยพิบัติ [ข้อ ๑๐(๕)]
หน่วยงาน/องค์กร/กลุ่มคนที่รับผิดชอบโครงการ	<input type="checkbox"/> หน่วยบริการหรือสถานบริการสาธารณสุข เช่น รพ.สต. <input type="checkbox"/> หน่วยงานสาธารณสุขอื่นของ อปท. เช่น กองสาธารณสุขของเทศบาล <input type="checkbox"/> หน่วยงานสาธารณสุขอื่นของรัฐ เช่น สสอ. <input checked="" type="checkbox"/> หน่วยงานอื่นๆ ที่ไม่ใช่หน่วยงานสาธารณสุข เช่น โรงเรียน กองการศึกษา <input type="checkbox"/> กลุ่มหรือองค์กรประชาชนตั้งแต่ ๕ คน
ชื่อองค์กร/กลุ่มคน (๕ คน)	ชื่อองค์กร โรงเรียนวัดเขาทอง (ชนปากคลอง) กลุ่มคน (ระบุ ๕ คน)
วันอนุมัติ	๒๖ มกราคม ๒๕๖๔
ระยะเวลาดำเนินโครงการ	ตั้งแต่วันที่ ๑ เดือนกุมภาพันธ์ พ.ศ. ๒๕๖๔ ถึง วันที่ ๓๑ เดือนมีนาคม พ.ศ. ๒๕๖๔
งบประมาณ	จำนวน ๑๗,๘๔๐ บาท
หลักการและเหตุผล	<p>สมุนไพรเป็นผลผลิตจากธรรมชาติที่มนุษย์นำมาใช้ประโยชน์ เพื่อรักษาโรคมัยไข้เจ็บตั้งแต่โบราณ สามารถรักษาโรคบางชนิดได้โดยไม่ต้องใช้ยาแผนปัจจุบันซึ่งมีราคาแพง และอาจหาซื้อได้ยาก สมุนไพรพื้นบ้านที่สามารถหาได้ง่ายในท้องถิ่นมีประโยชน์และสรรพคุณใกล้เคียงและแตกต่างกันออกไป ได้แก่ ตะไคร้ ใพร ใบเตย อัญชัน ขมิ้น ใบบัวบก ขิง กระเพราแดง ฯลฯ ใช้เป็นยารักษาโรค ยาบำรุงร่างกาย ใช้ปรุงแต่ง กลิ่น สี รสของอาหาร และใช้เป็นยาฆ่าแมลงได้ การส่งเสริมให้นักเรียนได้รู้จักสรรพคุณของพืชสมุนไพร และสามารถนำพืชสมุนไพรในท้องถิ่นมาใช้ประโยชน์ ทำให้เห็นคุณค่า และกลับมาดำเนินชีวิตที่ใกล้ชิดธรรมชาติยิ่งขึ้น เกิดความภูมิใจในมรดกทางปัญญา และเป็นการอนุรักษ์ภูมิปัญญาชาวบ้าน</p> <p>โรงเรียนวัดเขาทอง (ชนปากคลอง) ได้ตระหนักถึงความสำคัญของสมุนไพรพื้นบ้านซึ่งเป็นประโยชน์ต่อการรักษาสุขภาพอย่างปลอดภัย โดยไม่ต้องเสียค่าใช้จ่ายในราคาสูง เป็นอีกทางเลือกหนึ่งในการดูแลสุขภาพเบื้องต้น และเป็นการลดรายจ่ายในครอบครัว ซึ่งทางโรงเรียนจะจัดกิจกรรมอบรมให้ความรู้เกี่ยวกับสมุนไพรพื้นบ้าน การทำน้ำมันสมุนไพร และเครื่องดื่มสมุนไพร โรงเรียนวัดเขาทอง (ชนปากคลอง) จึงได้จัดทำโครงการสมุนไพรเพื่อสุขภาพ โดยเป็นสมุนไพร</p>

พื้นที่บ้านในท้องถิ่น เพื่อให้ให้นักเรียน ครู บุคลากร ผู้ปกครองและชุมชน ได้ใช้เป็นแหล่งเรียนรู้และนำสมุนไพรในท้องถิ่นมาใช้ให้เกิดประโยชน์ในชีวิตประจำวันตามวิถีชีวิตพอเพียง และเป็นการอนุรักษ์พืชสมุนไพรพื้นบ้านในท้องถิ่น

วิธีดำเนินการ (ออกแบบให้ละเอียด)

๑. จัดทำโครงการเพื่อขอรับงบประมาณสนับสนุนจากกองทุนหลักประกันสุขภาพตำบลมะกอกเหนือ
๒. ติดต่อวิทยากรเพื่อบรรยายให้ความรู้แก่กลุ่มเป้าหมาย
๓. จัดกิจกรรมการฝึกอบรมตามโครงการสมุนไพรพื้นบ้านเพื่อสุขภาพ
๔. ประเมินผลการจัดกิจกรรม
๕. สรุป/รายงานผลการดำเนินโครงการ

ผลที่คาดว่าจะได้รับ

๑. นักเรียนมีความรู้เรื่องสมุนไพรพื้นบ้านสามารถนำสมุนไพรพื้นบ้านในท้องถิ่นมาใช้ประโยชน์ได้
๒. มีแหล่งเรียนรู้สมุนไพรพื้นบ้านในโรงเรียน

เป้าหมาย/วัตถุประสงค์	ตัวชี้วัด
วัตถุประสงค์ ข้อที่ ๑ นักเรียนมีความรู้ความเข้าใจถึงประโยชน์ของสมุนไพรพื้นบ้านในท้องถิ่น	ตัวชี้วัดความสำเร็จ แบบทดสอบก่อนและหลังการฝึกอบรม
ข้อที่ ๒ นักเรียนสามารถนำสมุนไพรพื้นบ้าน เช่น โพร ตะไคร้ มาทำเป็นน้ำมันสมุนไพรได้	ผลงานของนักเรียน
ข้อที่ ๓ นักเรียนสามารถนำสมุนไพรพื้นบ้านมาทำเครื่องต้มสมุนไพร เช่น น้ำอัญชันมะนาว น้ำใบเตย น้ำตะไคร้ ได้	ผลงานของนักเรียน
ข้อที่ ๓. เพื่อเป็นแหล่งเรียนรู้สมุนไพรพื้นบ้านแก่ครู นักเรียน ผู้ปกครองและชุมชน	สวนสมุนไพรในโรงเรียน

กิจกรรม(ปรับเพิ่ม หัวข้อได้ มากกว่าตัวอย่าง)ออกแบบกิจกรรมให้ละเอียดจะทำอะไร กับใคร จำนวนเท่าไร เมื่อไหร่ ใช้งบประมาณเท่าไร รายการอะไรบ้าง อธิบายอย่างละเอียด

ชนิดกิจกรรม	งบประมาณ	ระบุวัน/ช่วงเวลา
๑. กิจกรรมอบรมให้ความรู้เกี่ยวกับสมุนไพรพื้นบ้าน และการทำน้ำมันสมุนไพรและเครื่องต้มสมุนไพร	๑. ค่าสมนาคุณวิทยากร จำนวน ๔ ชั่วโมงๆละ ๖๐๐ เป็นเงิน ๒,๔๐๐ บาท ๒. ค่าอาหารว่างและเครื่องดื่ม จำนวน ๑ มื้อๆละ ๒๕ บาท x ๗๐ คน เป็นเงิน ๑,๗๕๐ บาท ๓. ค่าวัสดุ อุปกรณ์ทำน้ำมันสมุนไพร เป็นเงิน ๗,๙๐๐ บาท - น้ำมันสมุนไพรคตม อหิเช่น โพร ตะไคร้ ฯลฯ เป็นเงิน ๓๔๐ บาท - วาสลิน เป็นเงิน ๔๖๐ บาท - พาราฟิน เป็นเงิน ๒๔๐ บาท - น้ำมันอบเชย เป็นเงิน ๓๑๕ บาท - น้ำมันยูคาลิปตัส เป็นเงิน ๖๕๐ บาท - น้ำมันงา เป็นเงิน ๓๘๐ บาท - น้ำมันระกำ เป็นเงิน ๗๐๐ บาท - พิมเสน เป็นเงิน ๔๔๐ บาท	วันที่ ๒๔ กุมภาพันธ์ ๒๕๖๔

	<ul style="list-style-type: none"> - เมฆทอด เป็นเงิน ๑,๑๒๐ บาท - การบูร เป็นเงิน ๔๕๕ บาท - น้ำมันสารถีแทน เป็นเงิน ๕๕๐ บาท - ขวดบรรจุขนาด ๕๐ กรัม เป็นเงิน ๔๕๐ บาท - ถุงพลาสติก เป็นเงิน ๔๐ บาท - สวดญี่ปุ่น ๑ ม้วน เป็นเงิน ๑๕๐ บาท - กระดาษสติ๊กเกอร์ เป็นเงิน ๒๕๐ บาท <p style="text-align: right;">รวม ๑๒,๐๔๐ บาท</p>	
๒. กิจกรรมการปลูกพืชสมุนไพร	<p>ค่ากระถางต้นไม้สีดำ ขนาด ๘ นิ้ว ราคา ๒๕ บาท X ๕๐ กระถาง เป็นเงิน ๑,๒๕๐ บาท</p> <p>ค่าดินปลูก ราคาถุงละ ๓๐ บาท X ๕๐ ถุง เป็นเงิน ๑,๕๐๐ บาท</p> <p>ค่ามูลวัว ราคากระสอบละ ๕๐ บาท X ๓๐ กระสอบ เป็นเงิน ๑,๕๐๐ บาท</p> <p>ค่าซีเมนต์แกลบ ราคากระสอบละ ๕๐ บาท X ๓๐ กระสอบ เป็นเงิน ๑,๕๐๐ บาท</p> <p style="text-align: right;">รวม ๕,๗๕๐ บาท</p>	วันที่ ๒๒ - ๒๖ กุมภาพันธ์ ๒๕๖๔
	รวม ๑๗,๘๔๐ บาท	

๗. สรุปแผนงาน/โครงการ/กิจกรรม

๗.๑ หน่วยงาน/องค์กร/กลุ่มคนที่รับผิดชอบโครงการ (ตามประกาศคณะกรรมการหลักประกันฯ พ.ศ. ๒๕๖๑ ข้อ ๑๐)

ชื่อหน่วยงาน/องค์กร/กลุ่มคน.....

- ๗.๑.๑ หน่วยบริการหรือสถานบริการสาธารณสุข เช่น รพ.สต.
- ๗.๑.๒ หน่วยงานสาธารณสุขอื่นของ อปท. เช่น กองสาธารณสุขของเทศบาล
- ๗.๑.๓ หน่วยงานสาธารณสุขอื่นของรัฐ เช่น สสอ.
- ๗.๑.๔ หน่วยงานอื่นๆ ที่ไม่ใช่หน่วยงานสาธารณสุข เช่น โรงเรียน
- ๗.๑.๕ กลุ่มหรือองค์กรประชาชน

๗.๒ ประเภทการสนับสนุน(ตามประกาศคณะกรรมการหลักประกันฯ พ.ศ. ๒๕๖๑ ข้อ ๑๐)

- ๗.๒.๑ สนับสนุนและส่งเสริมการจัดบริการสาธารณสุขของหน่วยบริการ/สถานบริการ/หน่วยงานสาธารณสุข [ข้อ ๑๐(๑)]
- ๗.๒.๒ สนับสนุนการจัดกระบวนการหรือกิจกรรมสร้างเสริมสุขภาพ และการป้องกันโรคของกลุ่มหรือองค์กรประชาชน/หน่วยงานอื่น [ข้อ ๑๐(๒)]
- ๗.๒.๓ สนับสนุนและส่งเสริมการจัดบริการสาธารณสุขของ ศูนย์เด็กเล็ก/ผู้สูงอายุ/คนพิการ [ข้อ ๑๐(๓)]
- ๗.๒.๔ สนับสนุนการบริหารหรือพัฒนากองทุนฯ [ข้อ ๑๐(๔)]
- ๗.๒.๕ สนับสนุนกรณีเกิดโรคระบาดหรือภัยพิบัติ [ข้อ ๑๐ (๕)]

๗.๓ กลุ่มเป้าหมายหลัก (ตามแนบท้ายประกาศคณะกรรมการส่งเสริมสุขภาพและป้องกันโรคฯ พ.ศ. ๒๕๕๗)

- ๗.๓.๑ กลุ่มหญิงตั้งครรภ์และหญิงหลังคลอด จำนวน.....
- ๗.๓.๒ กลุ่มเด็กเล็กและเด็กก่อนวัยเรียน จำนวน.....
- ๗.๓.๓ กลุ่มเด็กวัยเรียนและเยาวชน จำนวน ๗๐ คน
- ๗.๓.๔ กลุ่มวัยทำงาน จำนวน.....

- ๗.๓.๕.๑ กลุ่มผู้สูงอายุ จำนวน.....
- ๗.๓.๕.๒ กลุ่มผู้ป่วยโรคเรื้อรัง จำนวน.....
- ๗.๓.๖ กลุ่มคนพิการและทุพพลภาพ จำนวน.....
- ๗.๓.๗ กลุ่มประชาชนทั่วไปที่มีภาวะเสี่ยง จำนวน.....
- ๗.๓.๘ สำหรับการบริหารหรือพัฒนากองทุนฯ [ข้อ ๑๐(๔)]

๗.๔ กิจกรรมหลักตามกลุ่มเป้าหมายหลัก

- ๗.๔.๑ กลุ่มหญิงตั้งครรภ์และหญิงหลังคลอด
 - ๗.๔.๑.๑ การสำรวจข้อมูลสุขภาพ การจัดทำทะเบียนและฐานข้อมูลสุขภาพ
 - ๗.๔.๑.๒ การตรวจคัดกรอง ประเมินภาวะสุขภาพและการค้นหาผู้มีภาวะเสี่ยง
 - ๗.๔.๑.๓ การเยี่ยมติดตามดูแลสุขภาพก่อนคลอดและหลังคลอด
 - ๗.๔.๑.๔ การรณรงค์/ประชาสัมพันธ์/ฝึกอบรม/ให้ความรู้
 - ๗.๔.๑.๕ การส่งเสริมการเลี้ยงลูกด้วยนมแม่
 - ๗.๔.๑.๖ การคัดกรองและดูแลรักษาแม่เรื้อรังปากมดลูกและมะเร็งเต้านม
 - ๗.๔.๑.๗ การส่งเสริมสุขภาพช่องปาก
 - ๗.๔.๑.๘ อื่นๆ (ระบุ)
- ๗.๔.๒ กลุ่มเด็กเล็กและเด็กก่อนวัยเรียน
 - ๗.๔.๒.๑ การสำรวจข้อมูลสุขภาพ การจัดทำทะเบียนและฐานข้อมูลสุขภาพ
 - ๗.๔.๒.๒ การตรวจคัดกรอง ประเมินภาวะสุขภาพและการค้นหาผู้มีภาวะเสี่ยง
 - ๗.๔.๒.๓ การเยี่ยมติดตามดูแลสุขภาพ
 - ๗.๔.๒.๔ การรณรงค์/ประชาสัมพันธ์/ฝึกอบรม/ให้ความรู้
 - ๗.๔.๒.๕ การส่งเสริมพัฒนาการตามวัย/กระบวนการเรียนรู้/ความฉลาดทางปัญญาและอารมณ์
 - ๗.๔.๒.๖ การส่งเสริมการได้รับวัคซีนป้องกันโรคตามวัย
 - ๗.๔.๒.๗ การส่งเสริมสุขภาพช่องปาก
 - ๗.๔.๒.๘ อื่นๆ (ระบุ)
- ๗.๔.๓ กลุ่มเด็กวัยเรียนและเยาวชน
 - ๗.๔.๓.๑ การสำรวจข้อมูลสุขภาพ การจัดทำทะเบียนและฐานข้อมูลสุขภาพ
 - ๗.๔.๓.๒ การตรวจคัดกรอง ประเมินภาวะสุขภาพและการค้นหาผู้มีภาวะเสี่ยง
 - ๗.๔.๓.๓ การเยี่ยมติดตามดูแลสุขภาพ
 - ๗.๔.๓.๔ การรณรงค์/ประชาสัมพันธ์/ฝึกอบรม/ให้ความรู้
 - ๗.๔.๓.๕ การส่งเสริมพัฒนาการตามวัย/กระบวนการเรียนรู้/ความฉลาดทางปัญญาและอารมณ์
 - ๗.๔.๓.๖ การส่งเสริมการได้รับวัคซีนป้องกันโรคตามวัย
 - ๗.๔.๓.๗ การป้องกันและลดปัญหาด้านเพศสัมพันธ์/การตั้งครรภ์ไม่พร้อม
 - ๗.๔.๓.๘ การป้องกันและลดปัญหาด้านสารเสพติด/ยาสูบ/เครื่องดื่มแอลกอฮอล์
 - ๗.๔.๓.๙ อื่นๆ (ระบุ)
- ๗.๔.๔ กลุ่มวัยทำงาน
 - ๗.๔.๔.๑ การสำรวจข้อมูลสุขภาพ การจัดทำทะเบียนและฐานข้อมูลสุขภาพ
 - ๗.๔.๔.๒ การตรวจคัดกรอง ประเมินภาวะสุขภาพและการค้นหาผู้มีภาวะเสี่ยง
 - ๗.๔.๔.๓ การเยี่ยมติดตามดูแลสุขภาพ

- ๗.๔.๔.๔ การรณรงค์/ประชาสัมพันธ์/ฝึกอบรม/ให้ความรู้
- ๗.๔.๔.๕ การส่งเสริมพฤติกรรมสุขภาพในกลุ่มวัยทำงานและการปรับเปลี่ยนสิ่งแวดล้อมในการทำงาน
- ๗.๔.๔.๖ การส่งเสริมการดูแลสุขภาพจิตแก่กลุ่มวัยทำงาน
- ๗.๔.๔.๗ การป้องกันและลดปัญหาด้านเพศสัมพันธ์/การตั้งครรภ์ไม่พร้อม
- ๗.๔.๔.๘ การป้องกันและลดปัญหาด้านสารเสพติด/ยาสูบ/เครื่องดื่มแอลกอฮอล์
- ๗.๔.๔.๙ อื่นๆ (ระบุ)
- ๗.๔.๕.๑ กลุ่มผู้สูงอายุ
 - ๗.๔.๕.๑.๑ การสำรวจข้อมูลสุขภาพ การจัดทำทะเบียนและฐานข้อมูลสุขภาพ
 - ๗.๔.๕.๑.๒ การตรวจคัดกรอง ประเมินภาวะสุขภาพและการค้นหาผู้มีภาวะเสี่ยง
 - ๗.๔.๕.๑.๓ การเยี่ยมติดตามดูแลสุขภาพ
 - ๗.๔.๕.๑.๔ การรณรงค์/ประชาสัมพันธ์/ฝึกอบรม/ให้ความรู้
 - ๗.๔.๕.๑.๕ การส่งเสริมพัฒนาทักษะทางกายและใจ
- ๗.๔.๕.๑.๖ การคัดกรองและดูแลผู้มีภาวะซึมเศร้า
 - ๗.๔.๕.๑.๗ การคัดกรองและดูแลผู้มีภาวะข้อเข่าเสื่อม
 - ๗.๔.๕.๑.๘ อื่นๆ (ระบุ)
- ๗.๔.๕.๒ กลุ่มผู้ป่วยโรคเรื้อรัง
 - ๗.๔.๕.๒.๑ การสำรวจข้อมูลสุขภาพ การจัดทำทะเบียนและฐานข้อมูลสุขภาพ
 - ๗.๔.๕.๒.๒ การตรวจคัดกรอง ประเมินภาวะสุขภาพและการค้นหาผู้มีภาวะเสี่ยง
 - ๗.๔.๕.๒.๓ การเยี่ยมติดตามดูแลสุขภาพ
 - ๗.๔.๕.๒.๔ การรณรงค์/ประชาสัมพันธ์/ฝึกอบรม/ให้ความรู้
 - ๗.๔.๕.๒.๕ การคัดกรองและดูแลผู้ป่วยโรคเบาหวานและความดันโลหิตสูง
 - ๗.๔.๕.๒.๖ การคัดกรองและดูแลผู้ป่วยโรคหัวใจ
 - ๗.๔.๕.๒.๗ การคัดกรองและดูแลผู้ป่วยโรคหลอดเลือดสมอง
 - ๗.๔.๕.๒.๘ การคัดกรองและดูแลผู้ป่วยโรคมะเร็ง
 - ๗.๔.๕.๒.๙ อื่นๆ (ระบุ)
- ๗.๔.๖ กลุ่มคนพิการและทุพพลภาพ
 - ๗.๔.๖.๑ การสำรวจข้อมูลสุขภาพ การจัดทำทะเบียนและฐานข้อมูลสุขภาพ
 - ๗.๔.๖.๒ การตรวจคัดกรอง ประเมินภาวะสุขภาพและการค้นหาผู้มีภาวะเสี่ยง
 - ๗.๔.๖.๓ การเยี่ยมติดตามดูแลสุขภาพ
 - ๗.๔.๖.๔ การรณรงค์/ประชาสัมพันธ์/ฝึกอบรม/ให้ความรู้
 - ๗.๔.๖.๕ การส่งเสริมพัฒนาทักษะทางกายและใจ
 - ๗.๔.๖.๖ การคัดกรองและดูแลผู้มีภาวะซึมเศร้า
 - ๗.๔.๖.๗ การคัดกรองและดูแลผู้มีภาวะข้อเข่าเสื่อม
 - ๗.๔.๖.๘ อื่นๆ (ระบุ)
- ๗.๔.๗ กลุ่มประชาชนทั่วไปที่มีภาวะเสี่ยง
 - ๗.๔.๗.๑ การสำรวจข้อมูลสุขภาพ การจัดทำทะเบียนและฐานข้อมูลสุขภาพ
 - ๗.๔.๗.๒ การตรวจคัดกรอง ประเมินภาวะสุขภาพและการค้นหาผู้มีภาวะเสี่ยง
 - ๗.๔.๗.๓ การเยี่ยมติดตามดูแลสุขภาพ

- ๗.๔.๗.๔ การรณรงค์/ประชาสัมพันธ์/ฝึกอบรม/ให้ความรู้
- ๗.๔.๗.๕ การส่งเสริมการปรับเปลี่ยนพฤติกรรมและสิ่งแวดล้อมที่มีผลกระทบต่อสุขภาพ
- ๗.๔.๗.๖ อื่นๆ (ระบุ)
- ๗.๔.๘ สำหรับการบริหารหรือพัฒนากองทุนฯ [ข้อ ๑๐(๔)]
- ๗.๔.๘.๑ อื่นๆ (ระบุ)

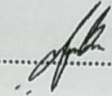
ลงชื่อ..... ผู้เสนอแผนงาน/โครงการ/กิจกรรม
(นายประเสริฐ เบ็ญหมาน)

ตำแหน่งครู โรงเรียนวัดเขาทอง (ชนปากคลอง)

วันที่ ๒๗ เดือน มกราคม พ.ศ. ๒๕๖๔

ส่วนที่ ๒ : ผลการพิจารณาแผนงาน/โครงการ/กิจกรรม (สำหรับเจ้าหน้าที่ อปท. ที่ได้รับมอบหมายลงรายละเอียด)

ตามมติการประชุมคณะกรรมการกองทุนหลักประกันสุขภาพระดับท้องถิ่นเทศบาลตำบลมะกอกเหนือ

ครั้งที่ ๒ / ๒๕๖๔ เมื่อวันที่ ๒๖ มกราคม ๒๕๖๔ ผลการพิจารณาแผนงาน/โครงการ/กิจกรรม ดังนี้

- อนุมัติ งบประมาณ เพื่อสนับสนุนแผนงาน/โครงการ/กิจกรรม จำนวน ๑๗,๘๕๐ บาท เพราะเพื่อใช้ในโครงการสมุนไพรมันบ้านเพื่อสุขภาพ
- ไม่อนุมัติ งบประมาณ เพื่อสนับสนุนแผนงาน/โครงการ/กิจกรรม เพราะ

หมายเหตุเพิ่มเติม (ถ้ามี)

ให้งานผลความสำเร็จของแผนงาน/โครงการ/กิจกรรม ตามแบบฟอร์ม (ส่วนที่ ๓) ภายในวันที่ ๓๑ มีนาคม ๒๕๖๔

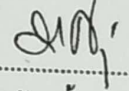
ลงชื่อ 
(นายรัชชัย ตั้งพูนผลวิวัฒน์)

ตำแหน่ง ประธานกรรมการกองทุนหลักประกันสุขภาพ
ระดับท้องถิ่นเทศบาลตำบลมะกอกเหนือ
วันที่-เดือน-พ.ศ. ๒๕ มกราคม ๒๕๖๔

ตารางฝึกอบรมให้ความรู้เรื่องสมุนไพรพื้นบ้านเพื่อสุขภาพ
วันที่ ๒๔ กุมภาพันธ์ ๒๕๖๔
ณ ห้องประชุมโรงเรียนวัดเขาทอง (ชนปากคลอง)

เวลา	หัวข้อการบรรยาย	วิทยากร	หมายเหตุ
๑๒.๐๐ - ๑๒.๓๐	ลงทะเบียน / พิธีเปิด	คณะครูโรงเรียนวัดเขาทอง	
๑๒.๓๐ - ๑๔.๐๐	ความรู้เกี่ยวกับสมุนไพรไทย	ดาบตำรวจมานิตย์ จิตนิยม	
๑๔.๐๐ - ๑๕.๓๐	ฝึกปฏิบัติการทำน้ำมันวุ้น/เครื่องสำอางสมุนไพร	ดาบตำรวจมานิตย์ จิตนิยม	
๑๕.๓๐ - ๑๕.๓๐	พักรับประทานอาหารว่าง		
๑๕.๓๐ - ๑๖.๓๐	ฝึกปฏิบัติการทำน้ำมันวุ้น(ต่อ)	ดาบตำรวจมานิตย์ จิตนิยม	
๑๖.๓๐ - ๑๗.๐๐	ปิดการอบรม	ผู้อำนวยการโรงเรียนวัดเขาทอง ปลัดเทศบาลตำบลมะกอกเหนือ	

บัญชีลงเวลาการประชุมเชิงปฏิบัติการ

โครงการสมุนไพรมันบ้านเพื่อสุขภาพ

วัน พุธ ที่ 24 กุมภาพันธ์ 2564 ณ ห้องประชุมชนปากคลอง

ที่	ชื่อ-สกุล	ลายมือชื่อ	เวลามา	ลายมือชื่อ	เวลากลับ	หมายเหตุ
1	นางสาว ค.มาทศ น.วงษ์	ค.มาทศ	12.00	ค.มาทศ	16.30	
2	อ.ช. อธิษฐ์ น.นิต	อธิษฐ์	12.00	อธิษฐ์	16.30	
3	อ.ช. อธิษฐ์ น.นิต	อธิษฐ์	12.00	อธิษฐ์	16.30	
4	ดร. อธิษฐ์ น.นิต	อธิษฐ์	12.00	อธิษฐ์	16.30	
5	อ.ช. อธิษฐ์ น.นิต	อธิษฐ์	12.00	อธิษฐ์	16.30	
6	อ.ช. อธิษฐ์ น.นิต	อธิษฐ์	12.00	อธิษฐ์	16.30	
7	อ.ช. อธิษฐ์ น.นิต	อธิษฐ์	12.00	อธิษฐ์	16.30	
8	อ.ช. อธิษฐ์ น.นิต	อธิษฐ์	12.00	อธิษฐ์	16.30	
9	อ.ช. อธิษฐ์ น.นิต	อธิษฐ์	12.00	อธิษฐ์	16.30	
10	อ.ช. อธิษฐ์ น.นิต	อธิษฐ์	12.00	อธิษฐ์	16.30	
11	อ.ช. อธิษฐ์ น.นิต	อธิษฐ์	12.00	อธิษฐ์	16.30	
12	อ.ช. อธิษฐ์ น.นิต	อธิษฐ์	12.00	อธิษฐ์	16.30	
13	อ.ช. อธิษฐ์ น.นิต	อธิษฐ์	12.00	อธิษฐ์	16.30	
14	อ.ช. อธิษฐ์ น.นิต	อธิษฐ์	12.00	อธิษฐ์	16.30	
15	อ.ช. อธิษฐ์ น.นิต	อธิษฐ์	12.00	อธิษฐ์	16.30	
16	อ.ช. อธิษฐ์ น.นิต	อธิษฐ์	12.00	อธิษฐ์	16.30	
17	อ.ช. อธิษฐ์ น.นิต	อธิษฐ์	12.00	อธิษฐ์	16.30	
18	อ.ช. อธิษฐ์ น.นิต	อธิษฐ์	12.00	อธิษฐ์	16.30	
19	อ.ช. อธิษฐ์ น.นิต	อธิษฐ์	12.00	อธิษฐ์	16.30	
20	อ.ช. อธิษฐ์ น.นิต	อธิษฐ์	12.00	อธิษฐ์	16.30	
21	อ.ช. อธิษฐ์ น.นิต	อธิษฐ์	12.00	อธิษฐ์	16.30	
22	อ.ช. อธิษฐ์ น.นิต	อธิษฐ์	12.00	อธิษฐ์	16.30	
23	อ.ช. อธิษฐ์ น.นิต	อธิษฐ์	12.00	อธิษฐ์	16.30	
24	อ.ช. อธิษฐ์ น.นิต	อธิษฐ์	12.00	อธิษฐ์	16.30	
25	อ.ช. อธิษฐ์ น.นิต	อธิษฐ์	12.00	อธิษฐ์	16.30	
26	อ.ช. อธิษฐ์ น.นิต	อธิษฐ์	12.00	อธิษฐ์	16.30	
27	อ.ช. อธิษฐ์ น.นิต	อธิษฐ์	12.00	อธิษฐ์	16.30	
28	อ.ช. อธิษฐ์ น.นิต	อธิษฐ์	12.00	อธิษฐ์	16.30	
29	อ.ช. อธิษฐ์ น.นิต	อธิษฐ์	12.00	อธิษฐ์	16.30	
30	อ.ช. อธิษฐ์ น.นิต	อธิษฐ์	12.00	อธิษฐ์	16.30	

บัญชีลงเวลาการประชุมเชิงปฏิบัติการ

โครงการสมานไพรพินบ้านเพื่อสุขภาพ

วัน พุธ ที่ 24 กุมภาพันธ์ 2564 ณ ห้องประชุมชนปากคลอง

ที่	ชื่อ-สกุล	ลายมือชื่อ	เวลามา	ลายมือชื่อ	เวลากลับ	หมายเหตุ
31	ด.ญ. สุนิษา สัมมาวงษ์	สุนิษา	12.00	สุนิษา	16.30	
32	อ.ญ. สุนิษา สัมมาวงษ์	สุนิษา	12.00	สุนิษา	16.30	
33	นาย ศิวพล แสงวนิช	ศิวพล	12.00	ศิวพล	16.30	
34	น.ส. สุนิษา สัมมาวงษ์	สุนิษา	12.00	สุนิษา	16.30	
35	น.ส. รัตติยา แซ่แต้	รัตติยา	12.00	รัตติยา	16.30	
36	น.ส. สุนิษา สัมมาวงษ์	สุนิษา	12.00	สุนิษา	16.30	
37	อ.ช. นริศวิณี ทินระวี	นริศวิณี	12.00	นริศวิณี	16.30	
38	อ.ร. มงคลชัย สิมหงษ์	มงคลชัย	12.00	มงคลชัย	16.30	
39	อ.อ. อานนท์ เกาทอง	อานนท์	12.00	อานนท์	16.30	
40	อ.อ. อธิพันธ์ อธิพันธ์	อธิพันธ์	12.00	อธิพันธ์	16.30	
41	อ.ช. ปรวิษา รัตติยา	ปรวิษา	12.00	ปรวิษา	16.30	
42	อ.อ. อธิพันธ์ อธิพันธ์	อธิพันธ์	12.00	อธิพันธ์	16.30	
43	อ.ช. สันต์ สันต์	สันต์	12.00	สันต์	16.30	
44	อ.ช. นริศวิณี ทินระวี	นริศวิณี	12.00	นริศวิณี	16.30	
45	อ.ญ. เกวลิน หน่อง	เกวลิน	12.00	เกวลิน	16.30	
46	อ.ญ. จิรพรพรรณ สัตย์	จิรพรพรรณ	12.00	จิรพรพรรณ	16.30	
47	อ.ญ. สันติภา สันติภา	สันติภา	12.00	สันติภา	16.30	
48	อ.ญ. นริศวิณี ทินระวี	นริศวิณี	12.00	นริศวิณี	16.30	
49	อ.ญ. นริศวิณี ทินระวี	นริศวิณี	12.00	นริศวิณี	16.30	
50	อ.ญ. อธิพันธ์ อธิพันธ์	อธิพันธ์	12.00	อธิพันธ์	16.30	
51	อ.ญ. พรทิพย์พร เกาทอง	พรทิพย์พร	12.00	พรทิพย์พร	16.30	
52	อ.ญ. เสาวภา ไร่เพชร	เสาวภา	12.00	เสาวภา	16.30	
53	อ.ญ. เกวลิน หน่อง	เกวลิน	12.00	เกวลิน	16.30	
54	อ.ช. อธิพันธ์ อธิพันธ์	อธิพันธ์	12.00	อธิพันธ์	16.30	
55	อ.ช. อธิพันธ์ อธิพันธ์	อธิพันธ์	12.00	อธิพันธ์	16.30	
56	อ.ช. อธิพันธ์ อธิพันธ์	อธิพันธ์	12.00	อธิพันธ์	16.30	
57	อ.ช. นริศวิณี ทินระวี	นริศวิณี	12.00	นริศวิณี	16.30	
58	อ.ช. นริศวิณี ทินระวี	นริศวิณี	12.00	นริศวิณี	16.30	
59	อ.ช. ศิวพล แสงวนิช	ศิวพล	12.00	ศิวพล	16.00	
60	อ.ช. อธิพันธ์ อธิพันธ์	อธิพันธ์	12.00	อธิพันธ์	16.00	

แบบประเมินความพึงพอใจ / ความเข้าใจ / การนำไปใช้

ของผู้เข้ารับการสัมมนา

ของโครงการสมุนไพรมันเพื่อสุขภาพ(การทำน้ำมันสมุนไพรมัน)

โรงเรียนวัดเขาทอง(ชนปากคลอง) ต.มะกอกเหนือ อ.ควนขนุน จ.พัทลุง

สำนักงานเขตพื้นที่การศึกษาประถมศึกษาพัทลุงเขต 1

วัน พุธ ที่ 24 เดือน กุมภาพันธ์ พ.ศ. 2564 ณ ห้องประชุมอเนกประสงค์โรงเรียนวัดเขาทอง (ชนปากคลอง)

คำอธิบาย แบบประเมินฉบับนี้มีทั้งหมด 3 ตอน ขอให้ผู้ตอบแบบประเมินตอบให้ครบทั้ง 3 ตอน เพื่อให้การดำเนินโครงการเป็นไปตามวัตถุประสงค์และเพื่อเป็นประโยชน์ในการนำไปใช้ต่อไป

ตอนที่ 1 ข้อมูลของผู้เข้าร่วมกิจกรรม

1. เพศ ชาย หญิง
2. สถานภาพ ครู นักเรียน
3. การศึกษา ชั้นประถมศึกษาปีที่ 4-6 ชั้นมัธยมศึกษาปีที่ 1-3
- อื่นๆ ระบุ.....

ตอนที่ 2 ความคิดเห็นเกี่ยวกับการเข้าร่วมกิจกรรมในครั้งนี้

โปรดเติมเครื่องหมาย ✓ ลงในช่องระดับความคิดเห็นและหากมีข้อเสนอแนะเพิ่มเติมโปรดระบุ

ประเด็นประเมิน	ระดับความพึงพอใจ				
	มากที่สุด	มาก	ปานกลาง	น้อย	น้อยที่สุด
ด้านวิทยากร					
1. การเตรียมตัวและความพร้อมของวิทยากร	61 (87.14%)	5 (7.14%)	4 (5.71%)	-	-
2. การถ่ายทอดความรู้ของวิทยากร	60 (85.71%)	7 (10.00%)	3 (4.29%)	-	-
3. สามารถอธิบายเนื้อหาได้ชัดเจนและตรงประเด็น	63 (90.00%)	6 (8.57%)	1 (1.43%)	-	-
4. ใช้ภาษาที่เหมาะสมและเข้าใจง่าย	63 (90.00%)	5 (7.14%)	2 (2.86%)	-	-
5. การตอบคำถามของวิทยากร	64 (91.43%)	2 (2.86%)	4 (5.71%)	-	-
6. เอกสารประกอบการบรรยายเหมาะสม	66 (94.29%)	3 (4.29%)	1 (1.43%)	-	-

ประเด็นประเมิน	ระดับความพึงพอใจ				
	มากที่สุด	มาก	ปานกลาง	น้อย	น้อยที่สุด
ด้านสถานที่ / ระยะเวลา / อาหาร					
7. สถานที่สะอาดและมีความเหมาะสม	57 (81.43%)	4 (5.71%)	9 (12.86%)	-	-
8. ความพร้อมของอุปกรณ์โสตทัศนูปกรณ์	58 (82.86%)	8 (11.43%)	4 (5.71%)	-	-
9. ระยะเวลาในการอบรม / สัมมนา มีความเหมาะสม	54 (77.14%)	7 (10.00%)	9 (12.86%)	-	-
10. อาหารมีความเหมาะสม	55 (78.57%)	6 (8.57%)	9 (12.86%)	-	-
ด้านความเข้าใจ					
11. ความเข้าใจเรื่องนี้นก่อนอบรม	58 (82.86%)	9 (12.86%)	3 (4.29%)	-	-
12. ความเข้าใจเรื่องนี้หลังอบรม	60 (85.71%)	10 (14.29%)	-	-	-
13. สามารถบอกประโยชน์ได้	51 (72.86%)	9 (12.86%)	10 (14.29%)	-	-
14. สามารถอธิบายรายละเอียดได้	54 (77.14%)	10 (14.29%)	6 (8.57%)	-	-
15. สามารถจัดระบบความคิด/ประมวลความคิดสู่การพัฒนางานอย่างเป็นระบบ	56 (80.00%)	13 (18.57%)	1 (1.43%)	-	-
16. บูรณาการทางความคิดสู่การทำงานเป็นทีม	53 (75.71%)	10 (14.29%)	7 (10.00%)	-	-
ด้านการนำความรู้ไปใช้					
17. สามารถนำความรู้ที่ได้รับไปประยุกต์ใช้ในปฏิบัติงานได้	54 (77.14%)	7 (10.00%)	4 (5.71%)	-	-
18. สามารถนำความรู้ไปเผยแพร่ / ถ่ายทอดแก่ชุมชนได้	51 (72.86%)	10 (14.29%)	9 (12.86%)	-	-
19. สามารถให้คำปรึกษาแก่ผู้ที่สนใจได้	56 (80.00%)	12 (17.14%)	2 (2.86%)	-	-
20. มีความมั่นใจและสามารถนำความรู้ที่ได้รับไปใช้ได้	57 (81.43%)	11 (15.71%)	2 (2.86%)	-	-

ตอนที่ ๓ ความคิดเห็นและข้อเสนอแนะอื่นๆ (โปรดระบุ)

1. เวลานั้นเกินไปควรจัดกิจกรรมทั้งวันทั้งวัน
2. อยากให้นักเรียนมีส่วนร่วมมากขึ้น
3. อยากให้มีโครงการดีๆแบบนี้อีก
4. อยากทำขายที่บ้าน

ขอบคุณทุกท่านที่อนุเคราะห์ข้อมูล

จากแบบประเมินความพึงพอใจ / ความเข้าใจ / การนำไปใช้

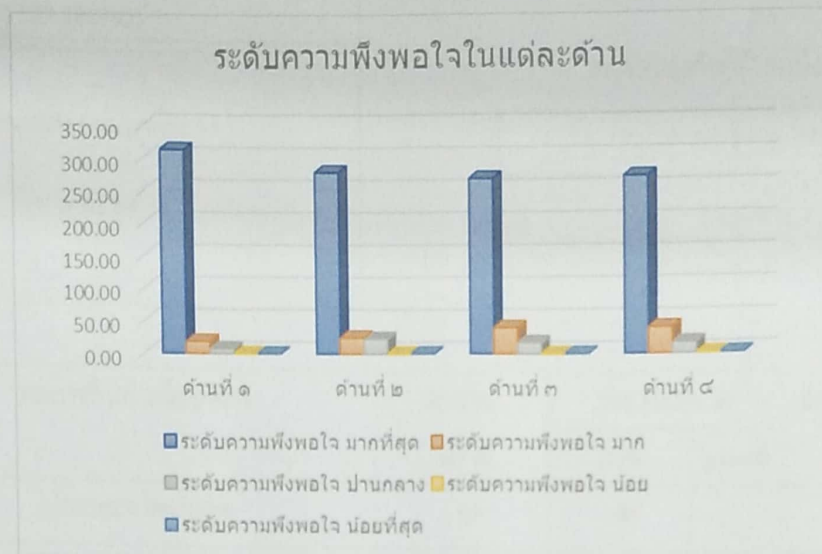

ระดับความพึงพอใจ อยู่ในระดับ มากที่สุด ทุกด้าน

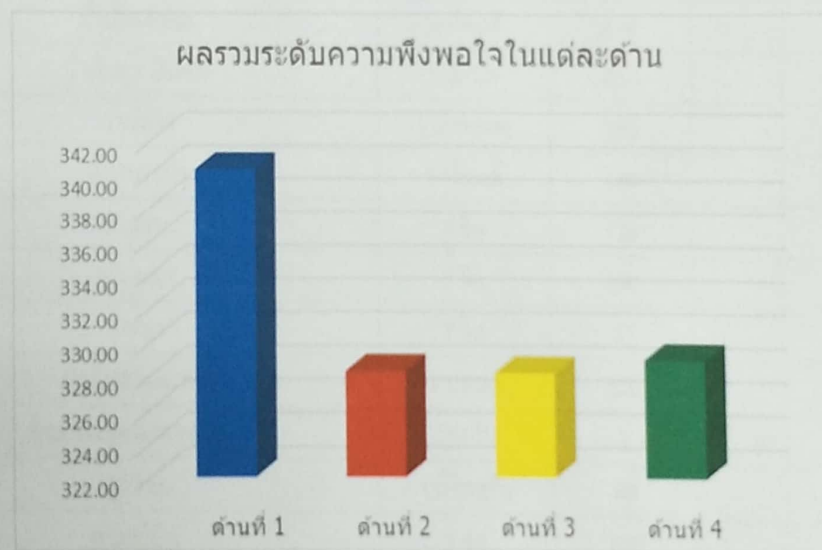

ผู้ประเมินให้ความพึงพอใจด้านที่ 1 มากที่สุด คือ ด้านวิชาการ

ผู้ประเมินให้ความพึงพอใจด้านที่ 2 น้อยที่สุด คือ ด้านสถานที่ / ระยะเวลา / อาหาร

จากแบบประเมินความพึงพอใจ / ความเข้าใจ / การนำไปใช้ และข้อเสนอแนะ ทางผู้จัดโครงการจะนำไปปรับปรุงแก้ไขในการดำเนินการจัดกิจกรรมครั้งต่อไป

มหาคุณโอสถ

3/1 ถนนคินธุอิมทร์ 1 ต.คูหาสวรรค์ อ.เมือง จ.พัทลุง

โทร 087-2864405

ใบเสร็จรับเงิน

เล่มที่ 013 เลขที่ 000626

เลขประจำตัวผู้เสียภาษีอากร

1 9399 00153 25 1

วันที่ 23 กุมภาพันธ์ 2564

นามผู้ซื้อ โรงเรียนวัดเขาทอง (ชนปากคลอง)

ที่อยู่ อำเภอควนขนุน จังหวัดพัทลุง

ลำดับ	รายการสินค้าหรือบริการ	จำนวน หน่วย	ราคาต่อหน่วย		จำนวนเงิน (บาท)	
			บาท	สตางค์		
1	เนื้อมันหมูไทรบดผง	1 ชุด	340	-	340	-
2	วาสลิน	8 กิโลกรัม	120	-	960	-
3	พาราฟิน	2 กิโลกรัม	120	-	240	-
4	น้ำมันอบเซย	½ ปอนด์	630	-	315	-
5	น้ำมันยูคาลิปตัส	1 ปอนด์	650	-	650	-
6	น้ำมันงา	1 แกลลอน	380	-	380	-
7	น้ำมันระกำ	5 ปอนด์	140	-	700	-
8	พิมเสน	7 ซีด	120	-	840	-
9	เมนทอล	7 ซีด	160	-	1,120	-
10	การบูร	7 ซีด	65	-	455	-
11	น้ำมันสาระแทน	1 ปอนด์	550	-	550	-
12	ขวดบรรจุขนาด 50 กรัม	250 ใบ	3	80	950	-
13	ถุง 3x6	1 กิโลกรัม	40	-	40	-
14	ลวดญี่ปุ่น	1 ชุด	150	-	150	-
15	กระดาษสติ๊กเกอร์	80 แผ่น	3	125	250	-
จำนวนเงินรวมทั้งสิ้น					7,940	

จำนวนเงินรวมทั้งสิ้น(ตัวอักษร)

เจ็ดพันเก้าร้อยสี่สิบบาทถ้วน

ลงชื่อ.....ผู้รับสินค้า

ลงชื่อ.....ผู้รับเงิน

(.....)

มหาคุณโอสถ

3/1 ถนนคินธุอิมทร์ 1 ต.สุหาสวรรค์ อ.เมือง จ.พัทลุง

โทร 087-2864405

ใบส่งของ

เล่มที่ 008 เลขที่ 8

เลขประจำตัวผู้เสียภาษีอากร

1 9399 00153 25 1

วันที่ 23 กรกฎาคม 2564

นามผู้ซื้อ โรงเรียนวัดเขาทอง (ชนปากคลอง)

ที่อยู่ อำเภอควนขนุน จังหวัดพัทลุง

ลำดับ	รายการสินค้าหรือบริการ	จำนวน หน่วย	ราคาต่อหน่วย		จำนวนเงิน (บาท)	
			บาท	สตางค์		
1	เนื้อมะพร้าวอบแห้ง	1 ชุด	340	-	340	-
2	วาสลิน	8 กิโลกรัม	120	-	960	-
3	พาราฟิน	2 กิโลกรัม	120	-	240	-
4	น้ำมันอบเชย	½ ปอนด์	630	-	315	-
5	น้ำมันยูคาลิปตัส	1 ปอนด์	650	-	650	-
6	น้ำมันงา	1 แกลลอน	380	-	380	-
7	น้ำมันระกำ	5 ปอนด์	140	-	700	-
8	พิมเสน	7 ซีด	120	-	840	-
9	เมนทอล	7 ซีด	160	-	1,120	-
10	การบูร	7 ซีด	65	-	455	-
11	น้ำมันสาร์แทน	1 ปอนด์	550	-	550	-
12	ขูดบรรจุขนาด 50 กรัม	250 ใบ	3	80	950	-
13	ถุง 3x6	1 กิโลกรัม	40	-	40	-
14	ลวดญี่ปุ่น	1 ชุด	150	-	150	-
15	กระดาษสติ๊กเกอร์	80 แผ่น	3	125	250	-
จำนวนเงินรวมทั้งสิ้น					7,940	

จำนวนเงินรวมทั้งสิ้น(ตัวอักษร)

เจ็ดพันเก้าร้อยสี่สิบบาทถ้วน

ลงชื่อ.....ผู้รับสินค้า

ลงชื่อ.....ผู้ส่งสินค้า

(.....)

บัตรประจำตัวประชาชน Thai National ID Card
 เลขประจำตัวประชาชน Identification Number **3 9305 00974 28 1**

ชื่อและชื่อสกุล นาย มาดิย์ จิตนิยม
 Name Mr. Manit
 Last name Chitniam
 เกิดวันที่ 7 มี.ค. 2516
 Date of Birth 7 Mar. 1973
 ศาสนา พุทธ

อายุ 77 ปีที่ 8 ต.นาบวต อ.สวนหม่อน
 จ.พิจิตร
 11 มี.ค. 2566
 Issued 11 Mar. 2013
 Date of Issue

8 มี.ค. 2568
 Valid until 8 Mar. 2022
 Date of Expiry

4305-02-03110801



รักษาทนทุกคืน
 ๘
 ภาทิส วิชาพิเชษ



ที่ ศธ ๐๔๐๙๘.๐๖๓/๓๘

โรงเรียนวัดเขาทอง(ชนปากคลอง)
ตำบลมะกอกเหนือ อำเภอกวนชน
จังหวัดพัทลุง ๙๓๑๕๐

๒๒ กุมภาพันธ์ ๒๕๖๔

เรื่อง ขอความอนุเคราะห์วิทยากร

เรียน ผู้อำนวยการสำนักงานประจำศาลเยาวชนและครอบครัวจังหวัดพัทลุง

สิ่งที่ส่งมาด้วย กำหนดการ

จำนวน ๑ ฉบับ

ด้วยโรงเรียนวัดเขาทอง (ชนปากคลอง) ได้จัดทำโครงการสมุนไพรมะขามเพื่อสุขภาพ โดยมีวัตถุประสงค์ เพื่อให้นักเรียนมีความรู้ความเข้าใจประโยชน์ของสมุนไพรมะขามในท้องถิ่น

ในการนี้ โรงเรียนขอความอนุเคราะห์มายังท่านในการสนับสนุนวิทยากร เพื่อให้ความรู้แก่นักเรียน ในวันพุธที่ ๒๔ กุมภาพันธ์ ๒๕๖๔ เวลา ๑๒.๐๐ - ๑๗.๐๐ น. ณ หอประชุมโรงเรียนวัดเขาทอง (ชนปากคลอง)

จึงเรียนมาเพื่อโปรดทราบและพิจารณาให้ความอนุเคราะห์

ขอแสดงความนับถือ

(นางจรรยา พงศ์ประยูร)

ผู้อำนวยการโรงเรียนวัดเขาทอง (ชนปากคลอง)

กลุ่มบริหารงานทั่วไป

โทร. ๐๘๑ ๗๙๘ ๒๘๔๒

ทะเบียนเลขที่ 3959900104966
คำขอที่ 9373550000315



แบบ พค. 0403

กรมพัฒนาธุรกิจการค้า
สำนักงานกลางทะเบียนพาณิชย์
ใบทะเบียนพาณิชย์
ใบสำคัญนี้ออกให้เพื่อแสดงว่า

นางบุษรา แดงไชยศรี

ได้จดทะเบียนพาณิชย์ ตามพระราชบัญญัติทะเบียนพาณิชย์ พ.ศ.2499

เมื่อวันที่ 14 สิงหาคม 2550

ชื่อที่ใช้ในการประกอบพาณิชย์กิจ

ปากคลองคำข้าว

เขียนเป็นอักษรโรมัน

ชนิดแห่งพาณิชย์กิจ

จำหน่าย ข้าวสารและสินค้าอุปโภค บริโภค

ที่ตั้งสำนักงานแห่งใหญ่

เลขที่ 43/1 หมู่ที่ 1 ตรอก/ซอย ถนน
ตำบล/แขวง มะกอกเหนือ อำเภอกันทรวิชัย จังหวัด พัทลุง

ออกให้ ณ วันที่ 14 สิงหาคม 2550





บัตรประจำตัวประชาชน Thai National ID Card
เลขประจำตัวประชาชน 3 9599 00104 96 6
Identification Number

ชื่อตัวและนามสกุล **นาง บุษรา แดงไชยศรี**

Name **Mrs. Butsara**

Last name **Daengchai Sri**

เกิดวันที่ **30 ม.ค. 2512**

Date of Birth **30 Jan. 1969**

ศาสนาพุทธ



ที่อยู่ **ถ. ร่มเกล้า อ.เมืองนนทบุรี จ.นนทบุรี**

อ.เมืองนนทบุรี จ.นนทบุรี

๑ ม.ค. 2554

วันออกบัตร

3 Jun. 2011

Date of Issue

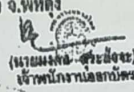

(นางบุษรา แดงไชยศรี)
เจ้าพนักงานทะเบียน

29 ม.ค. 2581

วันหมดอายุ

29 Jan. 2018

Date of Expiry

9205-01-00091125

Handwritten signature and name: นางบุษรา แดงไชยศรี

BORA-26-01



ประเทศไทย
THAILAND



ทะเบียนเลขที่ 1939900194233
คำขอที่ 9306158000022

แบบ พค. 0403

กรมพัฒนาธุรกิจการค้า
สำนักงานกลางทะเบียนพาณิชย์
ใบทะเบียนพาณิชย์
ใบสำคัญนี้ออกให้เพื่อแสดงว่า

นางสาว พชรพร สุจริตย์

ได้จดทะเบียนพาณิชย์ ตามพระราชบัญญัติทะเบียนพาณิชย์ พ.ศ. 2499

เมื่อวันที่ 1 ตุลาคม พ.ศ. 2558

ชื่อที่ใช้ในการประกอบพาณิชย์กิจ

สวนพอเพียง

เขียนเป็นอักษรโรมัน

ชนิดแห่งพาณิชย์กิจ

จำหน่ายสินค้าไม้และอุปกรณ์การเกษตร

สินค้าอื่นๆ (สินค้า OTOP, ผลผลิตการเกษตร)

ที่ตั้งสำนักงานใหญ่

เลขที่ 251 หมู่ที่ 3 ต.รอก/ชอย ถนน

ตำบล/แขวง พนมวันรังโก้ อำเภอ/เขต ทวนชนวน จังหวัด พัทลุง

สำเนาถูกต้อง

พรพฟ

(นางสาว พชรพร สุจริตย์)

ออกให้ ณ วันที่ 1 ตุลาคม พ.ศ. 2558

(นาง กนกวรรณ วิจิตรวงศ์)

นางทะเบียนพาณิชย์



บัตรประจำตัวประชาชน Thai National ID Card
 Identification Number **1 9399 00194 23 3**

ชื่อตัวและชื่อสกุล น.ส. พรรพพร สุขวรภัทร์
 Name Miss Pacharaporn
 Last name Sukrak
 เกิดวันที่ 3 ก.พ. 2535
 Date of Birth 3 Feb. 1992
 ศพพพร สุขวร

ที่อยู่ 303 หมู่ที่ 12 ต.นาขยาด
 อ.สวนพริก จ.พิจิตร
 12 ก.พ. 2561
 12 Feb. 2018
 Date of Expiry

2 ก.พ. 2570
 2 Feb. 2027
 Date of Expiry

8201-02-07121347



สίαเนาสุวรภัทร์
 พรรพพร
 (นางสาวพรรพพร สุขวรภัทร์)

ภาคผนวก





























