

แบบรายงานผลการดำเนินงาน
โครงการที่ได้รับการสนับสนุนงบประมาณจากกองทุนระบบหลักประกันสุขภาพ
เทศบาลตำบลกำแพงเพชร
ประจำปีงบประมาณ 2565

โครงการทันตกรรมส่งเสริมป้องกันในกลุ่มผู้ป่วย/ ผู้สูงอายุติดบ้าน ติดเตียง
เพื่อป้องกันโรคในช่องปาก ปี 2565

กลุ่มงานทันตกรรม โรงพยาบาลรัตภูมิ

อำเภอรัตภูมิ จังหวัดสงขลา

คำนำ

แบบรายงานเล่มนี้ จัดทำขึ้นเพื่อสรุปผลการดำเนินงานในโครงการที่ได้รับการสนับสนุนงบประมาณจากกองทุนหลักระบบประกันสุขภาพเทศบาลตำบลกำแพงเพชร ประจำปีงบประมาณ 2565 ภายใต้ชื่อ “โครงการทันตกรรมส่งเสริมป้องกันในกลุ่มผู้ป่วย / ผู้สูงอายุติดบ้าน ติดเตียงเพื่อป้องกันโรคในช่องปาก ปี 2565” เพื่อให้กลุ่มเป้าหมายและผู้ดูแล มีความรู้ ความเข้าใจ สามารถดูแลสุขภาพช่องปากได้อย่างถูกต้องและเหมาะสม ลดการเกิดโรคฟันผุ โรคเหงือกอักเสบ และรอยโรคต่างๆที่จะส่งผลเสียต่อสุขภาพและการดำเนินชีวิต รวมทั้งการสังเกต ฝ้าระวัง เพื่อลดการเกิดโรคในช่องปากที่จะส่งผลทำให้เกิดภาวะแทรกซ้อนหรืออาการบาดเจ็บในผู้สูงอายุ / ผู้สูงอายุติดบ้าน ติดเตียง ที่มีโรคประจำตัวอยู่เดิม เพื่อให้ผู้สูงอายุ / ผู้สูงอายุติดบ้าน ติดเตียง และหวังเป็นอย่างยิ่งว่าแบบรายงานเล่มนี้จะเป็นประโยชน์ในการเป็นข้อมูลในการพัฒนางาน และเป็นประโยชน์แก่เจ้าหน้าที่สาธารณสุขอื่นๆและผู้ที่เกี่ยวข้องทุกท่าน

หากมีข้อผิดพลาดประการใด คณะผู้จัดทำขออภัยไว้ ณ ที่นี้ด้วย

กลุ่มงานทันตกรรม โรงพยาบาลรัษฎามิ

30 กันยายน 2565

สารบัญ

หน้า

คำนำ	ก
สารบัญ	ข
1. แบบรายงานผลการดำเนินงาน	1
2. ผลสัมฤทธิ์ตามวัตถุประสงค์	2
3. ประโยชน์ที่ได้รับ	2
4. การเบิกจ่ายงบประมาณ	2
ภาคผนวก	
ภาคผนวก ก เอกสารประกอบการเบิกจ่ายงบประมาณ	
ภาคผนวก ข รูปภาพและเอกสารประกอบการดำเนินกิจกรรม	

แบบรายงานผลการดำเนินงาน
โครงการที่ได้รับการสนับสนุนงบประมาณจากกองทุนระบบหลักประกันสุขภาพ
เทศบาลตำบลกำแพงเพชร
ประจำปีงบประมาณ 2565

ชื่อโครงการ

ทันตกรรมส่งเสริมป้องกันในกลุ่มผู้ป่วย/ ผู้สูงอายุติดบ้าน ติดเตียงเพื่อป้องกันโรคในช่องปาก
ปี 2565

ชื่อผู้รับผิดชอบโครงการ/ปฏิบัติงานโครงการ

ทพญ.จิตา ตันตระการสกุล (ทันตแพทย์ชำนาญการ)

หน่วยงานที่รับผิดชอบ

กลุ่มงานทันตกรรม โรงพยาบาลรัตภูมิ อำเภอรัตภูมิ จังหวัดสงขลา

1. วัตถุประสงค์ของโครงการ

1. เพื่อให้ผู้ป่วย/ ผู้สูงอายุติดบ้าน ติดเตียง ได้รับการตรวจสุขภาพช่องปาก
2. เพื่อส่งเสริมพฤติกรรมที่ดีในการดูแลสุขภาพช่องปากของผู้ป่วย/ ผู้สูงอายุติดบ้าน ติดเตียง และผู้ดูแล

2. ผลการดำเนินงานโครงการ

เป้าหมาย (ตัวชี้วัดโครงการ)

1. ร้อยละ 50 ของผู้ป่วย/ ผู้สูงอายุ ติดบ้านติดเตียงได้รับการตรวจสุขภาพช่องปากโดย
ทันตบุคลากร

กลุ่มเป้าหมาย

ผู้ป่วย/ ผู้สูงอายุติดบ้าน ติดเตียง จำนวน 57 คน

การดำเนินงานกิจกรรม

เจ้าหน้าที่ของศูนย์บริการสาธารณสุขเทศบาลตำบลกำแพงเพชร และทันตบุคลากร
โรงพยาบาลรัตภูมิ ประสานงานในการนัดหมายวัน และเวลา เพื่อออกเยี่ยมบ้านผู้ป่วย/ ผู้สูงอายุติด
บ้าน ติดเตียงในเขตพื้นที่ศูนย์บริการสาธารณสุขเทศบาลตำบลกำแพงเพชร จำนวน 28 ราย ให้บริการ
ตรวจคัดกรองสุขภาพช่องปาก ทาฟลูออไรด์วานิช (ในรายที่สามารถให้บริการได้) ส่งต่อผู้ป่วยในรายที่
จำเป็นต้องได้รับบริการช่องปากตามบริบทของผู้ป่วย ให้ความรู้กับผู้ป่วยที่สามารถดูแลตัวเองได้ และ
ผู้ดูแลในการดูแลสุขภาพช่องปาก การตรวจช่องปากเบื้องต้น เพื่อให้เกิดความตระหนักถึงความสำคัญ
ของโรคในช่องปาก

ตารางที่ 1 แสดงผลการดำเนินกิจกรรมส่งเสริมป้องกันในกลุ่มผู้ป่วย/ ผู้สูงอายุติดบ้าน ติดเตียง

กิจกรรม	กลุ่มเป้าหมาย	ดำเนินการแล้ว	คิดเป็นร้อยละ
1. ร้อยละ 50 ของผู้ป่วย/ ผู้สูงอายุ ติดบ้านติดเตียงได้รับการตรวจสุขภาพช่องปากโดยทันตบุคลากร	57	28	49.12

ปัญหา และอุปสรรคในการดำเนินกิจกรรมในกลุ่มผู้ป่วย/ผู้สูงอายุติดบ้าน ติดเตียง

1. เนื่องด้วยสถานการณ์โควิดไวรัส (COVID-19) ทำให้ไม่สามารถดำเนินกิจกรรมได้ในช่วง 2 ไตรมาสแรก เมื่อสถานการณ์โควิดเริ่มดีขึ้น ได้เริ่มดำเนินกิจกรรมเดือนมีนาคม 2565 ทำให้ผู้สูงอายุ ติดบ้านติดเตียงได้รับการตรวจสุขภาพช่องปากได้ไม่ครบตามจำนวนกลุ่มเป้าหมายที่กำหนดไว้

แนวทางแก้ไข

1. วางแผนให้ครอบครัวระยะเวลาปฏิบัติงาน เพื่อให้สามารถออกไปเยี่ยมบ้านได้ครบตามกลุ่มเป้าหมาย
2. ประสานงานในการนัดหมายวัน และเวลาล่วงหน้า เพื่อใช้ในการจัดตารางการปฏิบัติงาน

3. ผลสัมฤทธิ์ตามวัตถุประสงค์



บรรลุตามวัตถุประสงค์

1. ผู้ป่วย/ ผู้สูงอายุติดบ้าน ติดเตียง ได้รับการตรวจสุขภาพช่องปาก
2. เพื่อส่งเสริมพฤติกรรมที่ดีในการดูแลสุขภาพช่องปากของผู้ป่วย/ ผู้สูงอายุติดบ้าน ติดเตียง และผู้ดูแล

4. ประโยชน์ที่ได้รับ

1. ลดความเสี่ยงในการสูญเสียฟัน และการติดเชื้อจากช่องปากในกลุ่มผู้ป่วย/ผู้สูงอายุ ติดบ้าน ติดเตียง
2. ผู้ป่วย ผู้สูงวัยและ ผู้ดูแลผู้พิการ เกิดความตระหนักเห็นความสำคัญของการดูแลสุขภาพช่องปาก และมีสุขนิสัยที่ดีในการดูแลสุขภาพช่องปาก และสามารถตรวจช่องปากเบื้องต้นได้
3. ผู้ป่วยได้รับการส่งต่อ เพื่อเข้ารับบริการทันตกรรมในรายที่มีความจำเป็น

5. การเบิกจ่ายงบประมาณ

งบประมาณจากกองทุนหลักประกันสุขภาพ เทศบาลเมืองกำแพงเพชร

- | | | |
|------------------------------|------------------|--------------|
| - งบประมาณที่ได้รับอนุมัติ | เป็นเงินทั้งสิ้น | 6,670 บาท |
| - งบประมาณเบิกจ่ายจริง | เป็นเงินทั้งสิ้น | 5,787.71 บาท |
| - งบประมาณเหลือส่งคืนกองทุนฯ | เป็นเงินทั้งสิ้น | 882.29 บาท |

งบประมาณที่เบิกจ่าย

กิจกรรม/หมวดรายจ่าย/รายการ	หน่วยนับ	จำนวนหน่วย	ราคาต่อหน่วย	รวมเงิน
กิจกรรมส่งเสริมป้องกันในกลุ่มผู้ป่วย/ ผู้สูงอายุติดบ้าน ติดเตียง งบประมาณ 6,670 บาท				
1. ยาสีฟันหลอดเล็ก	ชิ้น	57	10.70	610.16
2. แปรงสีฟัน	ชิ้น	57	17.13	976.25
3. fluoride varnish (ฟลูออไรด์ เข้มข้น)	หลอด	2	850.65	1,701.3
4. แปรงซอกฟัน	กล่อง	2	750	1,500
5. ค่าถ่ายเอกสารแผ่นพับ	แผ่น	100	10	1,000
รวมค่าใช้จ่ายกิจกรรมส่งเสริมป้องกันในกลุ่มผู้ป่วย/ ผู้สูงอายุติดบ้าน ติดเตียง 5,787.71 บาท				

รวมค่าใช้จ่ายทั้งหมด 5,787.71 บาท (ห้าพันเจ็ดร้อยแปดสิบเจ็ดบาทเจ็ดสิบเอ็ดสตางค์) คงเหลือเงิน
ยืม และส่งคืนมาพร้อมนี้ จำนวน 882.29 บาท (แปดร้อยแปดสิบสองบาทยี่สิบเก้าสตางค์)

ชื่อ - สกุล ผู้รายงาน... ทพญ. จีตา พันตระกูล
ตำแหน่ง... ทันตแพทย์ชำนาญการพิเศษ

ภาคผนวก ก



บันทึกข้อความ

ส่วนราชการ โรงพยาบาลรัตนภูมิ อำเภอรัตนภูมิ จังหวัดสงขลา

ที่ วันที่ ๙ พฤษภาคม ๒๕๖๕

เรื่อง ขออนุมัติดำเนินการตามแผนปฏิบัติการโรงพยาบาลรัตนภูมิ ปีงบประมาณ ๒๕๖๕

เรียน ผู้อำนวยการโรงพยาบาลรัตนภูมิ

๑.เรื่องเดิม

ตามที่โรงพยาบาลรัตนภูมิได้มีหนังสือที่ สข ๐๐๓๓.๓๐๑/๐๔/๓๘๒ ลงวันที่ ๗ เมษายน ๒๕๖๕ เพื่อขออนุมัติแผนเงินกองทุนหลักประกันสุขภาพเทศบาลตำบลกำแพงเพชร ประจำปีงบประมาณ ๒๕๖๕ นั้น

๒.ข้อเท็จจริง

สำนักงานสาธารณสุขจังหวัดสงขลา ได้อนุมัติโครงการทันตกรรมส่งเสริมป้องกันในกลุ่มผู้ป่วย/ผู้สูงอายุติดบ้าน ติดเตียงเพื่อป้องกันโรคในช่องปาก ปี ๒๕๖๕ กลุ่มงานทันตกรรม งานทันตกรรม จึงขอดำเนินการตามแผนปฏิบัติการโครงการทันตกรรมส่งเสริมป้องกันในกลุ่มผู้ป่วย/ผู้สูงอายุติดบ้าน ติดเตียงเพื่อป้องกันโรคในช่องปาก ปี ๒๕๖๕

๓.ระเบียบข้อกฎหมาย

๔.ข้อพิจารณา

ในการนี้ จึงขออนุมัติใช้งบประมาณ

เงินบำรุงโรงพยาบาลรัตนภูมิ

โดยมีค่าใช้จ่ายดังนี้

กิจกรรมส่งเสริมสุขภาพช่องปากในกลุ่มผู้ป่วย/ผู้สูงอายุติดบ้านติดเตียง

- | | |
|---|---------------------|
| ๑. ยาสีฟันหลอดเล็ก ชั้นละ ๑๒.๐๐ บาท x ๕๗ ชั้น | จำนวนเงิน ๖๘๔ บาท |
| ๒. แปรงสีฟัน ชั้นละ ๑๘.๐๐ บาท x ๕๗ ชั้น | จำนวนเงิน ๑,๐๒๖ บาท |
| ๓. fluoride varnish(ฟลูออไรด์เคลือบฟัน) หลอดละ ๙๐๐ บาท x ๒ หลอด | จำนวนเงิน ๑,๘๐๐ บาท |
| ๔. แปรงชอกฟัน โหลละ ๑,๐๘๐ บาท x ๒ โหล | จำนวนเงิน ๒,๑๖๐ บาท |
| ๕. ค่าถ่ายเอกสารแผ่นพับให้ความรู้ผู้สูงอายุและผู้พิการ | จำนวนเงิน ๑,๐๐๐ บาท |

รวมเป็นเงินจำนวน ๖,๖๗๐ บาท

คณะทีมงานในโครงการ

๑. ทพญ.จิตา	หน่อพรหม	ตำแหน่ง หัวหน้าแพทย์ชำนาญการ
๒. ทพ.ครรชิต	แช่ลือ	ตำแหน่ง หัวหน้าแพทย์ชำนาญการพิเศษ
๓. ทพญ.มะลิวัลย์	สุวรรณเจริญ	ตำแหน่ง หัวหน้าแพทย์ชำนาญการพิเศษ
๔. ทพญ.มนรัตน์	หงษ์สวัสดิ์	ตำแหน่ง หัวหน้าแพทย์ชำนาญการพิเศษ
๕. ทพญ.เทวี	ฐานุดตม	ตำแหน่ง หัวหน้าแพทย์ชำนาญการพิเศษ
๖. ทพญ.ศุภลักษณ์	อยู่สุข	ตำแหน่ง หัวหน้าแพทย์ปฏิบัติการ
๗. นางสาวศศิประภา	คงศรี	ตำแหน่ง นักวิชาการสาธารณสุขปฏิบัติการ
๘. นางสาวมะลิฟ้า	คงธนาไพบุลย์	ตำแหน่ง นักวิชาการสาธารณสุขปฏิบัติการ

จึงเรียนมาเพื่อโปรดพิจารณา

ลงชื่อ.....จิตา.....

(ทพญ.จิตา หน่อพรหม)
ตำแหน่ง หัวหน้าแพทย์ชำนาญการ

15/05/65 15:05 น. ๐๕/๐๕/๖๕

๐๕
๑ / 5 / 65

๐๕/๐๕/๖๕
๐๕
๐๕/๐๕/๖๕



บันทึกข้อความ

ส่วนราชการ โรงพยาบาลรัตนโกมิ อำเภอรัตนโกมิ จังหวัดสงขลา

ที่ วันที่ ๒๑ กันยายน ๒๕๖๕
เรื่อง ขออนุมัติเบิกค่าใช้จ่ายโครงการทันตกรรมส่งเสริมป้องกันในกลุ่มผู้ป่วย/ ผู้สูงอายุติดบ้าน ติดเตียงเพื่อ
ป้องกันโรคในช่องปาก ปี ๒๕๖๕

เรียน ผู้อำนวยการโรงพยาบาลรัตนโกมิ

ด้วยกลุ่มงานทันตกรรม ได้ดำเนินการจัดกิจกรรมตามโครงการทันตกรรมส่งเสริมป้องกันในกลุ่ม
ผู้ป่วย/ ผู้สูงอายุติดบ้าน ติดเตียงเพื่อป้องกันโรคในช่องปาก ปี ๒๕๖๕ (ผู้ป่วย/ ผู้สูงอายุติดบ้าน ติดเตียง
จำนวน ๕๗ คน)

วัตถุประสงค์ในการทำโครงการเพื่อ

๑. เพื่อให้ผู้ป่วย/ ผู้สูงอายุติดบ้าน ติดเตียง ได้รับการตรวจสุขภาพช่องปาก
๒. เพื่อส่งเสริมพฤติกรรมที่ดีในการดูแลสุขภาพช่องปากของผู้ป่วย/ ผู้สูงอายุติดบ้าน ติดเตียง และผู้ดูแล

ในการนี้ จึงขออนุมัติเบิกจ่ายเป็นเงิน ๖,๖๗๐ บาท (เงินหกพันหกร้อยเจ็ดสิบบาทถ้วน) โดยใช้
งบประมาณโครงการทันตกรรมส่งเสริมป้องกันในกลุ่มผู้ป่วย/ ผู้สูงอายุติดบ้าน ติดเตียงเพื่อป้องกันโรคในช่อง
ปาก ปี ๒๕๖๕ รายละเอียด ดังนี้

กิจกรรมส่งเสริมป้องกันในกลุ่มผู้ป่วย/ ผู้สูงอายุติดบ้าน ติดเตียงเพื่อป้องกันโรคในช่องปาก
(งบประมาณ ๖,๖๗๐ บาท)

- | | |
|--|------------------------|
| ๑. ยาสีฟันหลอดเล็ก จำนวน ๕๗ ซี่นๆ ละ ๑๐.๗๐ บาท | จำนวนเงิน ๖๑๐.๑๖ บาท |
| ๒. แปรงสีฟัน จำนวน ๕๗ ซี่นๆ ละ ๑๗.๑๓ บาท | จำนวนเงิน ๙๗๖.๒๕ บาท |
| ๓. fluoride varnish (ฟลูออไรด์เข้มข้น) จำนวน ๒ หลอดๆ ละ ๘๕๐.๖๕ บาท | จำนวนเงิน ๑,๗๐๑.๓๐ บาท |
| ๔. แปรงชอกฟัน จำนวน ๒ กล่องๆ ละ ๗๕๐ บาท | จำนวนเงิน ๑,๕๐๐ บาท |
| ๕. ค่าถ่ายเอกสารแผ่นพับ จำนวน ๑๐๐ แผ่นๆ ละ ๑๐ บาท | จำนวนเงิน ๑,๐๐๐ บาท |

รวมค่าใช้จ่ายเป็นเงินทั้งสิ้น ๕,๗๘๗.๗๑ บาท (ห้าพันเจ็ดร้อยแปดสิบบาทเจ็ดสิบบาทเจ็ดสตางค์)
คงเหลือเงินโครงการเป็นเงินทั้งสิ้น ๘๘๒.๒๙ บาท (แปดร้อยแปดสิบบาทยี่สิบบาทเจ็ดสตางค์)

จึงเรียนมาเพื่อโปรดพิจารณาอนุมัติให้เบิกจ่ายงบประมาณโครงการทันตกรรมส่งเสริมป้องกัน
ในกลุ่มผู้ป่วย/ ผู้สูงอายุติดบ้าน ติดเตียงเพื่อป้องกันโรคในช่องปาก ปี ๒๕๖๕

ลงชื่อ.....

(ทพญ.จิตา ตันตระการสกุล)

ตำแหน่ง ทันตแพทย์ชำนาญการ

Handwritten signature and initials

ภาคผนวก ข





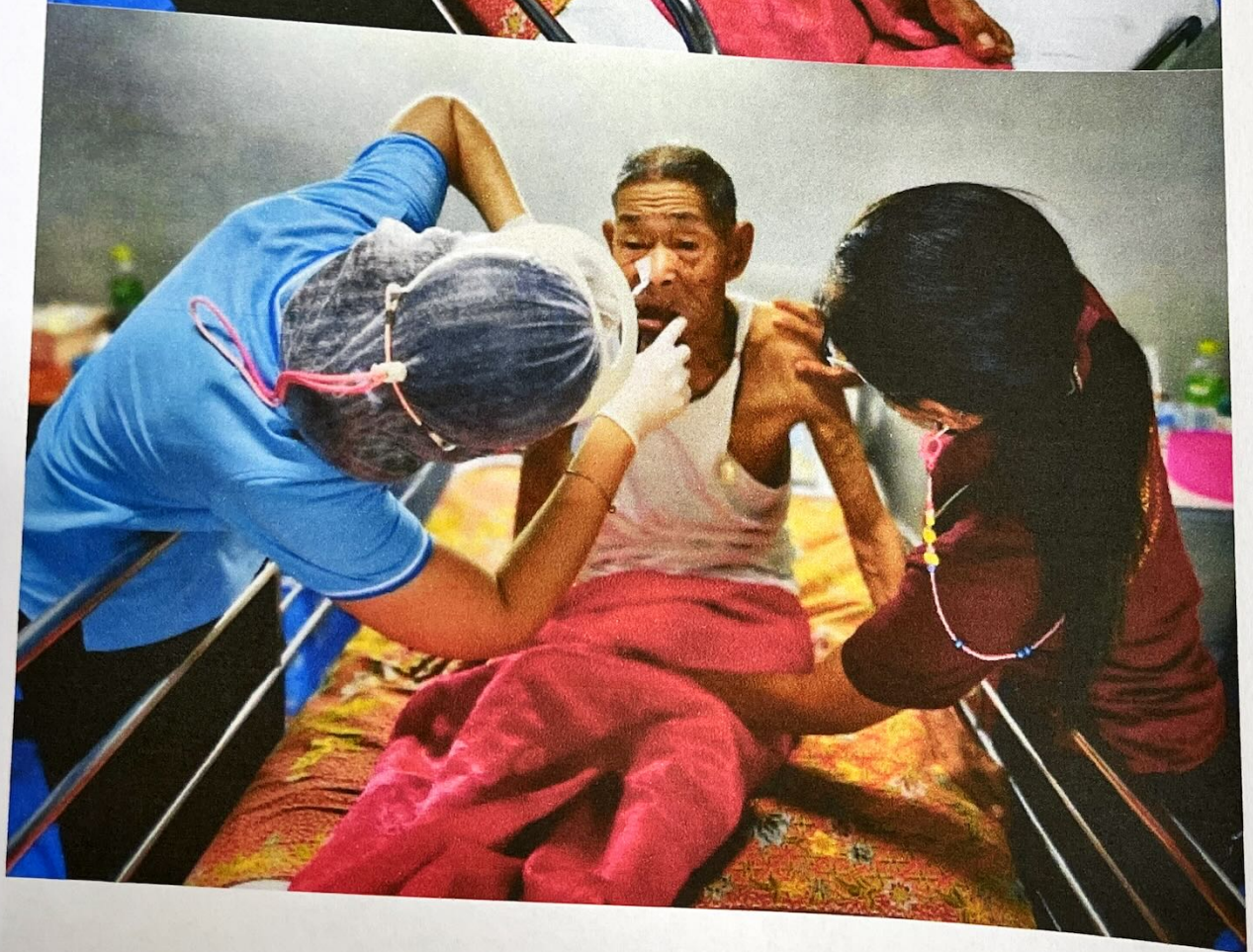

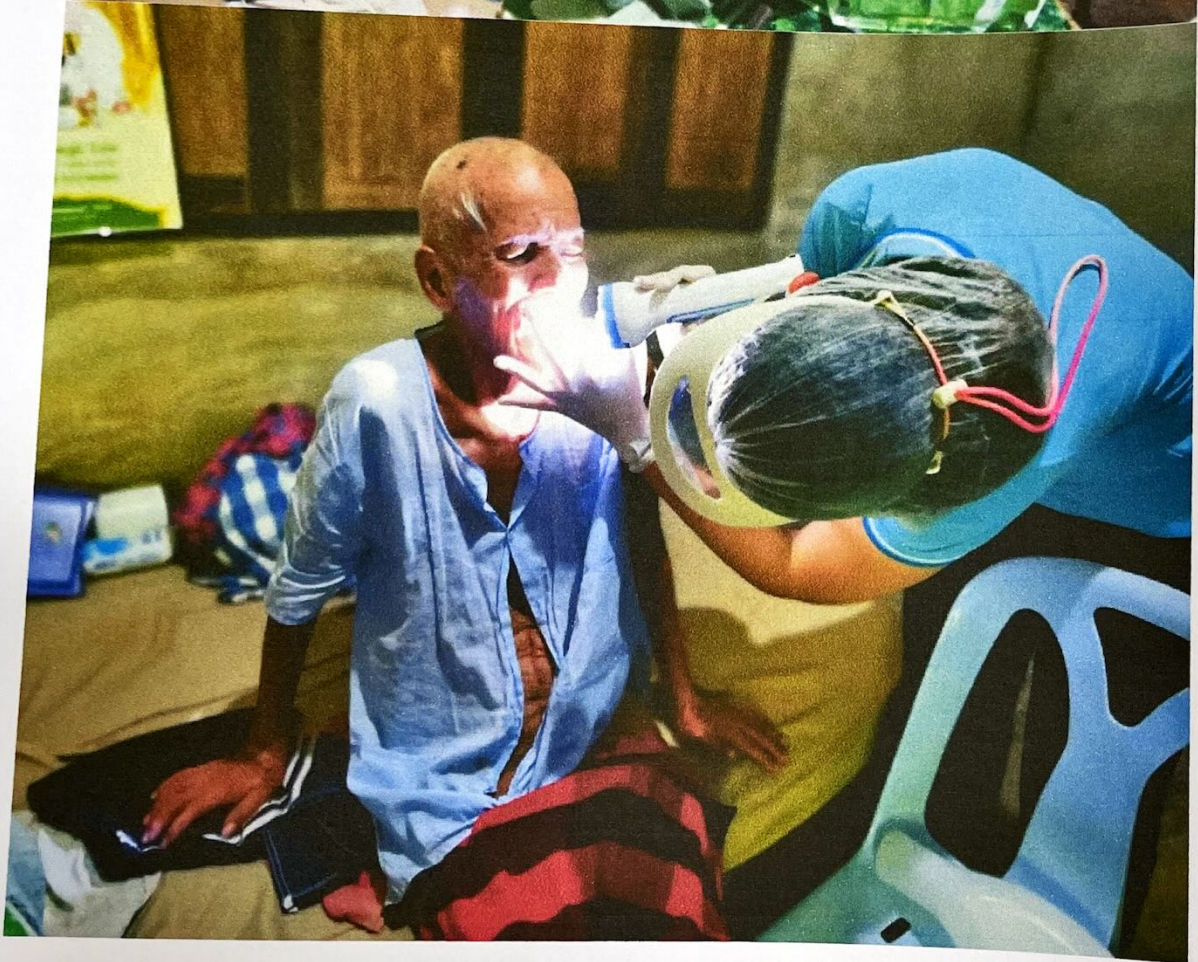
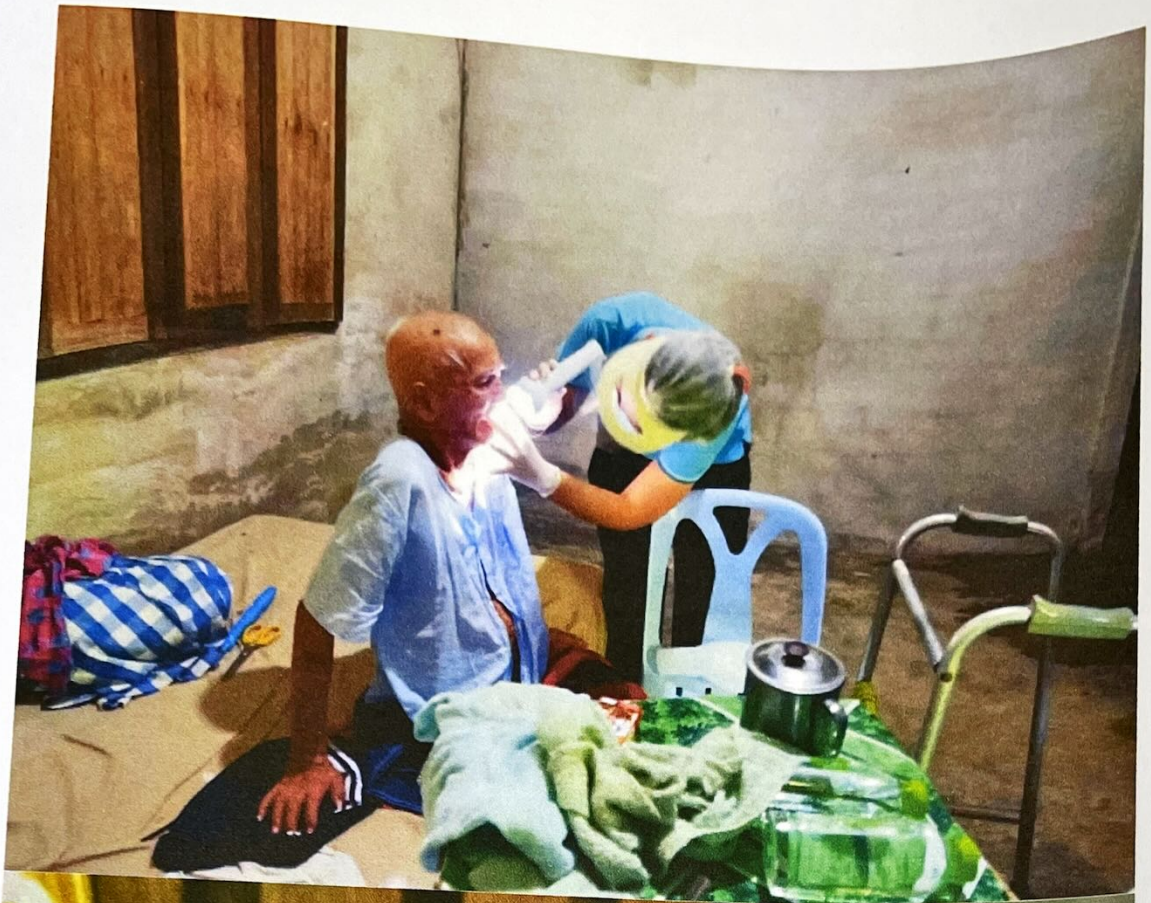



















กิจกรรมเยี่ยมบ้าน

แบบบันทึกการตรวจคัดกรอง

สภาะช่องปากผู้พิการ ผู้สูงอายุที่ติดบ้านติดเตียง

ปีงบประมาณ 2565

กลุ่มงานทันตกรรม โรงพยาบาลรัษฎัมมิ

เลข 13 หลัก	ชื่อ-สกุล	อายุ (ปี)	ปัจจัยเสี่ยง				สภาวะช่องปาก								วิธีการดูแลช่องปากของผู้ดูแล	การให้บริการทันตกรรม		
			โรคประจำตัว	เคี้ยวหมาก	สูบบุหรี่/ยาเส้น	สุขภาพเหงือก	หินน้ำลาย	ความเป็นต้องขูดหินปูน	จำนวนฟันแท้	จำนวนฟันผุ	ฟันแท้ที่ต้องอุด	ฟันแท้ที่ต้องถอน	รอยโรคในช่องปาก				จำนวนฟันหลัง	การใส่ฟัน
													0=ไม่มี	1=มี				
			1=เคี้ยว 0=ไม่เคี้ยว	0=ปกติ, 1=เหงือกอักเสบ	0=ไม่มี 1=มี	1=จำเป็นต้องขูดหินปูน 0=ไม่จำเป็นต้องขูด	จำนวนฟันแท้	จำนวนฟันผุ	จำนวนฟันที่ต้องอุด	จำนวนฟันที่ต้องถอน	1=มี 0=ไม่มี	จำนวนฟันหลัง	0=ไม่ได้ 1=บางส่วน 2=ทั้งปาก	ให้ทันตศีกษา				
900900018069	นางช่วง ^{แจ้งว่าฟันผุ} ศรีทอง	HT ไร้น้ำ	0	0	0	0	0	0	0	0	0	0	0	0	✓	ดูแลเอง/มี อสม.		
900900146702	* ดิฉันบ้าง ซีดเหลือง*																	
900900146702	น.ส. ศรีทองดี สิริโพธิ์		0	1	1	1	1	1	1	1	1	1	1	1	✓	ดูแลเอง		
	อุปถัมภ์ นอนติดเตียง																	
	ช่วงล่างขาจับไม่ได้																	
900900201334	นายประเสริฐ เกื้อสมพันธ์	มะเร็งปาก	0	0	0	0	0	0	0	0	0	0	0	0	✓	รักษาตามนัด	ญาติดูแล เช็ดกับดก ๗	
	ติดเตียง 9๖ ปี 3 เดือน	ต่อสู้อากแฉ่ง																
90090069422	นาย ทพ. ศิริภักดิ์	-	0	0	0	0	1	0	0	0	0	0	0	0	✓	ดูแลเอง	ญาติดูแล เปลี่ยนฟัน	
	ติดเตียง																* สามารถใช้แปรงฟันได้	



การตรวจสุขภาพช่องปาก

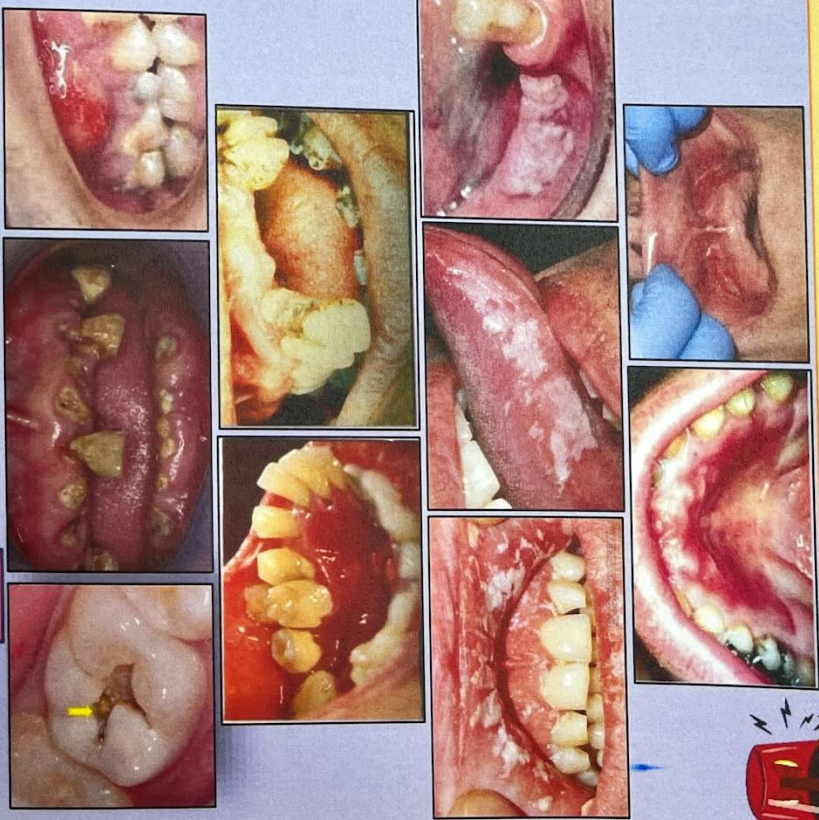

ตรวจเจอ ฟันผุ ฟันโยก เป็นหนอง ปวดฟัน เหงือก บวม แดง รอยโรคที่ผิดปกติ ให้รีบแจ้ง อสม. เจ้าหน้าที่สาธารณสุขใกล้บ้าน หรือกลุ่มงานทันตกรรม โรงพยาบาลรัตนถิณี โทร 074-3952334 ต่อ 2226



การทำตามสะอาดช่องปาก



ปรับให้ผู้ป่วยนั่ง 30-45 องศา หรือท่าที่เหมาะสม กรณีนี้ไม่ได้ให้ผู้ป่วยนอนตะแคง

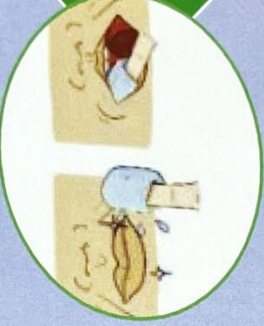

ใช้เครื่องมือปากให้ชุ่มชื้น ใช้ผ้าสะอาดชุบน้ำพัน น้ำวาดเศษอาหารที่กระพุ้งแก้มออก

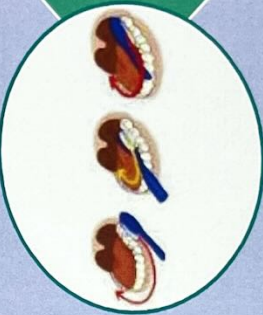

เอาแปรงสีฟันจุ่มน้ำให้เปียก แล้วบีบยาสีฟันที่มีฟลูออไรด์ใส่แปรงสีฟัน เริ่มแปรงขยับแปรงสีฟันสั้นๆ แปรงให้ทั่วทุกด้านทุกซี่

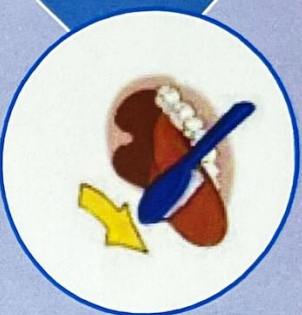

ล้างแปรงให้สะอาด แล้วแปรงลิ้น โดยแปรงจากด้านในออกด้านนอก

