

ที่ทำการองค์การบริหารส่วนตำบลฝาละมี

รับเลขที่.....008.....

วันที่ 11 มี.ค. 2567

เวลา 10.25 น.



ที่ทำการ ชมรม อสม.ตำบลฝาละมี

ตำบลฝาละมี อำเภอบางแพะยูน

จังหวัดพัทลุง ๙๓๑๒๐

๗ พฤษภาคม ๒๕๖๖

เรื่อง ส่งแบบรายงานผลการดำเนินงานโครงการสร้างเครือข่ายการจัดการขยะและพัฒนาสิ่งแวดล้อมเพื่อ
สุขภาพที่ดี ตำบลฝาละมี ปี ๒๕๖๕

เรียน ประธานกรรมการกองทุนหลักประกันสุขภาพ องค์การบริหารส่วนตำบลฝาละมี

สิ่งที่ส่งมาด้วย แบบรายงานผลโครงการสร้างเครือข่ายการจัดการขยะและพัฒนาสิ่งแวดล้อมเพื่อสุขภาพที่ดี
ตำบลฝาละมี ปี ๒๕๖๕ จำนวน ๑ ชุด

ตามที่ กองทุนหลักประกันสุขภาพในระดับพื้นที่ กองทุนหลักประกันสุขภาพ องค์การบริหารส่วน
ตำบลฝาละมี อำเภอบางแพะยูน จังหวัดพัทลุง ได้อนุมัติให้ชมรม อสม.ตำบลฝาละมี ดำเนินการตามโครงการ
สร้างเครือข่ายการจัดการขยะและพัฒนาสิ่งแวดล้อมเพื่อสุขภาพที่ดี ตำบลฝาละมี ปี ๒๕๖๕ งบประมาณทั้งสิ้น
๑๔๑,๘๕๐บาท (หนึ่งแสนสี่หมื่นหนึ่งพันแปดร้อยห้าสิบบาทถ้วน) นั้น

บัดนี้ คณะกรรมการชมรม อสม. ตำบลฝาละมี อำเภอบางแพะยูน จังหวัดพัทลุง ได้ดำเนินการ
จัดทำโครงการดังกล่าวเสร็จเรียบร้อยแล้ว จึงส่งแบบรายงานผลโครงการดังกล่าวมายังกองทุนหลักประกันสุขภาพ
องค์การบริหารส่วนตำบลฝาละมี ดังรายละเอียดที่แนบมาด้วยแล้ว

นพ.อนุช วัฒนไพโรจน์ นายก อบต. ฝาละมี

จึงเรียนมาเพื่อโปรดพิจารณา

เรียน ประธานกองทุน สบ.สช. อบต. ฝาละมี
- ชมรม อสม. ตำบลฝาละมี แห่ง ส่งแบบ
รายงานผลการดำเนินงานโครงการสร้างเครือข่าย
การจัดการขยะ และ พัฒนา สิ่งแวดล้อม เพื่อสุขภาพ
ที่ดีตำบลฝาละมี ปี 2565 งบประมาณ
141,850 บาท

ขอแสดงความนับถือ

(นายนิยม บุญเฟื่อง)

ตำแหน่ง ประธานชมรม อสม. ตำบลฝาละมี

๑๐๖๓๓๐ ๑๑.๖๒๖๓ ๗

(นายศุภชัย ทองหนู)

หัวหน้าสำนักปลัด อบต. รักษาการแทน
ปลัดองค์การบริหารส่วนตำบลฝาละมี

11 / มี.ค. / 67

นายกันภัย พลพงษ์

นายกองค์การบริหารส่วนตำบลฝาละมี

11 / มี.ค. / 67

(รายละเอียดตามเอกสารแนบท้าย)

- เพื่อโปรดทราบ

เพื่อโปรดทราบ

นางสาวสุจินต์ ไหมวัด
11 / มี.ค. / 67

(นางสาวสุชาดา ปาทะรัตน์)
นักวิชาการสาธารณสุขปฏิบัติการ
11 / มี.ค. / 67

ประธานคณะกรรมการกองทุนหลักประกันสุขภาพ อบต.ฝาละมี

ส่วนที่ 3 : แบบรายงานผลการดำเนินแผนงาน/โครงการ/กิจกรรม ที่ได้รับงบประมาณสนับสนุนจากกองทุนหลักประกันสุขภาพ (สำหรับผู้เสนอแผนงาน/โครงการ/กิจกรรม ลงรายละเอียดเมื่อเสร็จสิ้นการดำเนินงาน)

ชื่อแผนงาน/โครงการ/กิจกรรม โครงการจัดการขยะโดยหลัก 3Rs (หมู่บ้านต้นแบบการจัดการขยะชุมชน) หมู่ที่ 2 ตำบลหารเทา

ตำบลผาละมี ปี ๒๕๖๕

วัตถุประสงค์ :

1. เพื่อเพิ่มจำนวนครัวเรือนในการแยกขยะ
2. เพื่อเพิ่มจำนวนครัวเรือนต้นแบบในการจัดการขยะ
3. เพื่อเพิ่มจำนวนหมู่บ้านที่มีนโยบายจัดการขยะ

ตัวชี้วัด :

1. จำนวนประชาชนที่มีพฤติกรรมแยกขยะถูกต้อง(ครัวเรือน) จำนวน 300 ครัวเรือน
2. จำนวนครัวเรือนต้นแบบด้านการจัดการขยะถูกต้อง(ครัวเรือน) จำนวน 30 ครัวเรือน
3. จำนวนหมู่บ้านที่มีนโยบายหรือมาตรการด้านการจัดการขยะที่ถูกต้อง(แห่ง) จำนวน 11 หมู่บ้าน

กลุ่มเป้าหมาย :

ตัวแทน ครัวเรือน จากทุกหมู่บ้าน จำนวน 11 หมู่บ้าน ในตำบลผาละมี รวมจำนวน 300 ครัวเรือน

สถานที่ดำเนินการ :

ทุกหมู่บ้าน จำนวน 11 หมู่บ้าน ในตำบลผาละมี

ระยะเวลาดำเนินการ :

ตั้งแต่วันที่ 1 มิถุนายน 2565 ถึง 30 กันยายน 2565

กิจกรรมที่ดำเนินการ

ที่	กิจกรรม	ระยะเวลา		เป้าหมายเชิงปริมาณ	
		ตามแผน	ปฏิบัติจริง	กำหนดไว้	มาประชุม
1.	สำรวจข้อมูลชนิด ประเภท ปริมาณ ขยะในตำบล ฝาละมี	มี.ค. 65			
2.	ประชุม ชี้แจง วัตถุประสงค์โครงการกิจกรรมแนว ทางการดำเนินงานตามโครงการ แก่แกนนำด้าน การจัดการขยะและพัฒนาสิ่งแวดล้อมเพื่อ สุขภาพ จากหมู่บ้านต่างๆ	27 มี.ย. 65	28 มี.ย. 65	35 คน	38 คน
3.	อบรมฟื้นฟูแกนนำด้านการจัดการขยะและพัฒนา สิ่งแวดล้อมเพื่อสุขภาพแก่ประชาชน ในหมู่บ้าน จำนวน 11หมู่บ้านๆ	4 ก.ค. 65- 15 ก.ค. 65-	25 ก.ค. 65- 26 ก.ค. 65-	220 คน	220 คน
4.	กิจกรรมเวทีแลกเปลี่ยนเรียนรู้และรับสมัคร ผู้สมัครใจเข้าร่วมการลด การคัดแยก การจัดเก็บ การกำจัด และการใช้ประโยชน์จำนวน 2 ครั้ง	20 มี.ย. 65- 30 ก.ค.65	ส.ค. 65	220 คน	225 คน
5.	กิจกรรมตรวจประเมินบ้านจัดการสิ่งแวดล้อม ตรวจลูกน้ำยุงลายและมอบรางวัลให้แก่บ้านที่ จัดการสิ่งแวดล้อมได้ดีเยี่ยม	1 -30 ส.ค. 2565	ส.ค. 65	55 หลังคา เรือน	55 หลังคา เรือน
6.	รณรงค์ และทำความสะอาด หมู่บ้าน พร้อม สรุปผลการดำเนินงานประจำเดือน เดือนละ 1 ครั้ง	20 ก.ค. 65- 30 ส.ค.65	20 ก.ค. 65- 30 ส.ค.65	11 หมู่บ้าน	11 หมู่บ้าน
7.	กิจกรรม เวที แลกเปลี่ยนเรียนรู้ รณรงค์ และทำ ความสะอาด หมู่บ้าน พร้อมสรุปผลการ	20 ก.ค. 65- 30 ส.ค.65	15 พ.ย 65	11 หมู่บ้าน	11 หมู่บ้าน
8.	ดำเนินงานประจำเดือน เดือนละ 1 ครั้ง จำนวน 2 ครั้ง	20 ก.ค. 65- 30 ส.ค.65	30 พ.ย 65 20 ก.ค. 65-	11 หมู่บ้าน	11 หมู่บ้าน

9.	สรุปและประเมินผลโครงการ	30 ส.ค. 65	30 ส.ค.65 ก.ย. 65	1 ครั้ง	1 ครั้ง
----	-------------------------	------------	----------------------	---------	---------

งบประมาณที่ใช้ :

งบประมาณที่ใช้ : จากกองทุนหลักประกันสุขภาพองค์การบริหารส่วนตำบลฝาละมี

	กิจกรรมที่ ครั้งที่ 1	สำหรับกลุ่มเป้าหมายวิทยากรและผู้จัด	ระบุวัน/ช่วงเวลา
กิจกรรม ครั้งที่ 1	ประชุม ชี้แจง วัตถุประสงค์โครงการ กิจกรรมแนวทางการดำเนินงานตาม โครงการ แก่แกนนำด้านการจัดการ ขยะและพัฒนาสิ่งแวดล้อมเพื่อ สุขภาพ จากหมู่บ้านต่างๆรวม 35 คน		28 มิ.ย. 65
	-ค่าอาหารว่างและเครื่องดื่ม สำหรับ แกนนำครัวเรือน	.ค่าอาหารว่าง,เครื่องดื่ม จำนวน35 คนๆ ละ 25 บาท เป็นเงิน 875 บาท ✓	
	-ค่าสมนาคุณตอบแทนวิทยากร	ค่าสมนาคุณตอบแทนวิทยากร จำนวน 3 ชั่วโมง ๆ 600 บาทเป็นเงิน 1,800 บาท ✓	
	รวมค่าใช้จ่ายสำหรับการประชุม ทั้งสิ้น	รวม 2,675 บาท ✓	
กิจกรรม ครั้งที่ 2	อบรมฟื้นฟูแกนนำด้านการจัดการ ขยะและพัฒนาสิ่งแวดล้อมเพื่อ สุขภาพแก่ประชาชน ในหมู่บ้าน จำนวน 11หมู่บ้านๆ 20 คน รวม 220 คน		ครั้งที่ 1 25 ก.ค. 65 ครั้งที่ 2 26 ก.ค. 65
	ค่าอาหารว่างและเครื่องดื่ม สำหรับ แกนนำครัวเรือน	ค่าอาหารว่าง,เครื่องดื่ม จำนวน 220 คนๆ ละ 25 บาท เป็นเงิน 5,500 บาท ✓	
	ค่าสมนาคุณตอบแทนวิทยากร	จำนวน 3 ชั่วโมง ๆ 600 บาท จำนวน 5 ครั้งเป็นเงิน 9,000 บาท ✓	
	ค่าทำไวนิลประชาสัมพันธ์ โครงการ	จำนวน 11 ป้าย ๆละ 600 บาท เป็นเงิน 6,600 บาท ✓	

	ค่าวัสดุ อุปกรณ์สารพัดการจัดทำถังขยะ ชีวภาพ	หมู่ละ 3,000 บาท จำนวน 11 หมู่ เป็นเงิน 33,000 บาท ✓	
	รวมค่าใช้จ่ายทั้งสิ้น	รวม 54,100.00 บาท ✓	
กิจกรรมครั้งที่ 3	กิจกรรมเวทีแลกเปลี่ยนเรียนรู้และรับสมัครผู้สมัครใจเข้าร่วมการลดการคัดแยก การจัดเก็บ การกำจัด และการใช้ประโยชน์จำนวน 2 ครั้ง 2.1 กิจกรรมจัดทำข้อมูลสถานการณ์ขยะประเภทต่างๆของชุมชน 2.2 กิจกรรมเวทีแลกเปลี่ยนเรียนรู้ การลด การคัดแยก การจัดเก็บ การกำจัดและการใช้ประโยชน์ รายละเอียดกิจกรรม/งบประมาณ/อื่นๆ		1-30 ส.ค. 65
	- ค่าวัสดุ อุปกรณ์ เครื่องเขียน เอกสารต่างๆ เป็นเงิน 5,075 บาท	ค่าวัสดุ อุปกรณ์ เครื่องเขียน เอกสารต่างๆ เป็นเงิน 5,075 บาท ✓	
	- ค่าจัดทำถังตะแกรงคัดแยกขยะ	จำนวน 5 ชุด ๆ 4,000 บาท เป็นเงิน 20,000 บาท ✓	
	รวมค่าใช้จ่ายสำหรับกิจกรรมเวทีแลกเปลี่ยนเรียนรู้ จำนวน 2 ครั้งทั้งสิ้น	รวม 25,075 บาท ✓	
กิจกรรมครั้งที่ 4	กิจกรรมตรวจประเมินบ้านจัดการสิ่งแวดล้อมสู่มตรวจลูกน้ำยุงลาย และมอบรางวัลให้แก่บ้านที่จัดการสิ่งแวดล้อมได้ดีเยี่ยม		1-30 ส.ค. 65
	- ค่ารางวัลให้แก่บ้านที่จัดการสิ่งแวดล้อมได้ดีเยี่ยม	จำนวน 55 รางวัลๆละ 300 บาท เป็นเงิน 16,500 บาท ✓	

	- ค่าน้ำมันในการออกเยี่ยมติดตาม ประเมินครัวเรือน	จำนวน 10 ครั้งๆ ละ 500 บาท เป็นเงิน 5,000 บาท ✓	
	รวมค่าใช้จ่ายสำหรับกิจกรรมตรวจ ประเมินบ้านจัดการสิ่งแวดล้อม ตรวจลูกน้ำยุงลาย	งบประมาณ 21,500.00 บาท ✓	
กิจกรรม ครั้งที่ 4	กิจกรรม เวที แลกเปลี่ยนเรียนรู้ รณรงค์ และทำความสะอาด หมู่บ้าน พร้อมสรุปผลการ ดำเนินงานประจำเดือน เดือนละ 1 ครั้ง จำนวน 2 ครั้ง		11 พ.ย. 65
	- ค่าอาหารว่างและเครื่องดื่ม	- ค่าอาหารว่างและเครื่องดื่ม จำนวน 220 คน ๆ 25 บาท จำนวน 2 ครั้ง เป็น เงิน 11,000 บาท ✓	
	- ค่าวัสดุตลอดโครงการกระสอบคัด แยกขยะเอกสารต่างๆ	เป็นเงิน 22,000 บาท ✓	
	- ค่าวัสดุ น้ำมันเชื้อเพลิงในการ ออกรณรงค์การพัฒนาหมู่บ้าน การ จัดเก็บและคัดแยกขยะ	เป็นเงิน 5,500 บาท ✓	
	รวมค่าใช้จ่ายสำหรับกิจกรรม แลกเปลี่ยนเรียนรู้ รณรงค์ และทำ ความสะอาด หมู่บ้าน	งบประมาณ 38,500.00 บาท ✓	
	รวมค่าใช้จ่ายทั้งสิ้น	รวม 141,850.00 บาท ✓	

(รวมเป็นเงินทั้งสิ้น (หนึ่งแสนสี่หมื่นหนึ่งพันแปดร้อยห้าสิบบาทถ้วน))

หมายเหตุ : ทุกรายการถ้วนเฉลี่ย

ผลที่คาดว่าจะได้รับ

1. มีแกนนำจิตอาสาพัฒนาสิ่งแวดล้อมครอบคลุมพื้นที่/องค์กรเป้าหมาย
2. หมู่บ้าน/ชุมชน สถานทำงานราชการ สถานที่สาธารณะ มีเครือข่ายการพัฒนาการจัดการขยะและพัฒนาล้างแวดล้อมอย่างครอบคลุมและเป็นรูปธรรม
3. สามารถลดอุบัติเหตุและอัตราการเกิดโรคติดต่อในชุมชนได้อย่างเด่นชัด
4. สุขภาพของประชาชนดีขึ้นมีความรัก สามัคคี และสัมพันธ์ภาพที่ดีในหมู่คณะ

1. ผลการดำเนินงาน

จากตัวชี้วัด :

1. จำนวนประชาชนที่มีพฤติกรรมแยกขยะถูกต้อง(ครัวเรือน) จำนวน 300 ครัวเรือน
2. จำนวนครัวเรือนต้นแบบด้านการจัดการขยะถูกต้อง(ครัวเรือน) จำนวน 30 ครัวเรือน
3. จำนวนหมู่บ้านที่มีนโยบายหรือมาตรการด้านการจัดการขยะที่ถูกต้อง(แห่ง) จำนวน 11 หมู่บ้าน

หลังจัดโครงการ โครงการสร้างเครือข่ายการจัดการขยะและพัฒนาล้างแวดล้อมเพื่อสุขภาพที่ดีตำบลผาละมี

1. จำนวนประชาชนที่มีพฤติกรรมแยกขยะถูกต้อง(ครัวเรือน) จำนวน 325 ครัวเรือน
2. จำนวนครัวเรือนต้นแบบด้านการจัดการขยะถูกต้อง(ครัวเรือน) จำนวน 55 ครัวเรือน
3. จำนวนหมู่บ้านที่มีนโยบายหรือมาตรการด้านการจัดการขยะที่ถูกต้อง(แห่ง) จำนวน 11 หมู่บ้าน
- 1) กลุ่มเป้าหมายมีความรู้ความเข้าใจในการคัดแยกขยะแต่ละประเภทได้ถูกต้อง เฉลี่ยทั้ง 11 หมู่บ้าน คิดเป็นร้อยละ 92.5 (ผ่านเกณฑ์อย่างน้อยร้อยละ 80 ทุกหมู่บ้าน)
- 2) กลุ่มเป้าหมายมีการคัดแยกขยะอินทรีย์ ขยะรีไซเคิล ขยะอันตราย และขยะทั่วไป เฉลี่ยทั้ง 11 หมู่บ้าน คิดเป็นร้อยละ 93.6 (ผ่านเกณฑ์อย่างน้อยร้อยละ 80 ทุกหมู่บ้าน)
- 3) ปริมาณขยะที่ต้องนำไปกำจัดหลังจากดำเนินโครงการลดลง เฉลี่ยทั้ง 11 หมู่บ้าน คิดเป็นร้อยละ 52.5 ของปริมาณขยะที่เกิดขึ้น (ผ่านเกณฑ์ไม่น้อยกว่าร้อยละ 35 ทุกหมู่)
- 4) มีครัวเรือนต้นแบบ เฉลี่ยทั้ง 11 หมู่บ้าน จำนวน 60 ครัวเรือน

สรุปโดยภาพรวม ประชาชนกลุ่มเป้าหมายในพื้นที่ ตำบลผาละมี ทั้ง 11 หมู่บ้าน มีความรู้ความเข้าใจ ความตระหนัก และปรับเปลี่ยนพฤติกรรมเพื่อให้เกิดการคัดแยกขยะก่อนทิ้ง และมี กิจกรรม/กระบวนการจัดการขยะประเภทต่าง ๆ อย่างเหมาะสม ซึ่งส่งผลให้ปริมาณขยะที่ส่งให้ อบต.ผาละมี นำไป กำจัดมีปริมาณลดลง ใน

ช่วงที่ดำเนินโครงการฯ ในขณะที่บางหมู่บ้าน ซึ่งการมีส่วนร่วมของชุมชนในการดำเนินกิจกรรมอื่น ๆ ค่อนข้างน้อย สามารถใช้โครงการฯ อาจจะดำเนินงานโครงการนี้ได้ประสบผลสำเร็จไม่มากนัก

ผลกระทบของโครงการ โครงการฯ ส่งผลกระทบด้านบวกแก่ อบต.ฝาละมี ทั้งในด้านการมีส่วนร่วมของทุกภาคส่วนในพื้นที่ และส่งเสริม การลด คัดแยกและจัดการขยะอย่างเหมาะสมในพื้นที่ ส่วนที่เห็นได้ชัดเจน คือ บุคลากรของ อบต.ฝาละมี ทั้งในระดับ บริหารและระดับปฏิบัติการ ให้ความสำคัญกับการเป็นต้นแบบที่ดีด้านการลด คัดแยกและจัดการขยะมูลฝอย ขณะที่ แกนนำชุมชน มีขวัญและกำลังใจในการขับเคลื่อนงานด้านการลด คัดแยก และจัดการขยะอย่าง เหมาะสม เพื่อเป็นต้นแบบให้กับสมาชิกในชุมชนต่อไป

ความต่อเนื่องภายหลังจากสิ้นสุดโครงการ อบต.ฝาละมี ได้จัดสรรงบประมาณของหน่วยงานเองเพื่อสนับสนุนการดำเนินงานของชุมชน/ โรงเรียน เพื่อขยายกลุ่มเป้าหมาย เพิ่มขึ้น โดยเน้นอาศัยกลไกการพูดคุยผ่านเวทีการประชุมหมู่บ้าน และ การประกวดต่าง ๆ ทั้งที่ อบต.ฝาละมี จัดขึ้นเอง หรือหน่วยงานอื่นจัด ทั้งนี้ อาจเปลี่ยนรูปแบบเป็นการดำเนินงานด้านสุขภาพ อาชีวอนามัย เศรษฐกิจพอเพียง แต่ ผนวกกิจกรรมการลด คัดแยก และจัดการขยะเป็นส่วนหนึ่งของกิจกรรมต่อไป

2. ผลสัมฤทธิ์ตามวัตถุประสงค์/ตัวชี้วัด

2.1 การบรรลุตามวัตถุประสงค์

- บรรลุตามวัตถุประสงค์
- ไม่บรรลุตามวัตถุประสงค์ เพราะ

2.2 จำนวนผู้เข้าร่วมใน แผนงาน/โครงการ/กิจกรรม

ครั้งที่ 1 จำนวน 300 คน

3.การเบิกจ่ายงบประมาณ

งบประมาณที่ได้รับการอนุมัติ	141,850 บาท	
งบประมาณเบิกจ่ายจริง	141,850 บาท	คิดเป็นร้อยละ 100
งบประมาณเหลือส่งคืนกองทุน	- บาท	คิดเป็นร้อยละ -

4. ปัญหา/อุปสรรคในการดำเนินงาน

- ไม่มี
- มี

1) ในพื้นที่ที่การจัดการขยะ/การบริการเก็บขนขยะ บริเวณ รอยต่อระหว่าง อปท. ที่มีบริการเก็บขนขยะ กับ อปท. ที่ไม่มีบริการเก็บขนขยะ พบว่ามีปัญหาขยะจร ค่อนข้างมาก ดังนั้น ควรมีการพูดคุยหารือแนวทางการจัดการร่วมกันระหว่างพื้นที่

2) การดำเนินกิจกรรมตามแผนงาน เกี่ยวกับการจัดฝึกอบรม แจกอุปกรณ์สาธิตต่าง ๆ ได้รับความสนใจจากชุมชน/ประชาชนกลุ่มเป้าหมายค่อนข้างสูง ไม่พบปัญหาอุปสรรคมากนัก แต่ในส่วนของ กิจกรรมตามแผนงานเกี่ยวกับจัดการขยะ (ทำน้ำหมัก/ปุ๋ยหมัก) และจัดบันทึกข้อมูลต่อเนื่องซึ่งใช้ ระยะเวลาหลายหลายเดือน ได้รับความสนใจค่อนข้างน้อย (จดบ้างไม่จดบ้าง) ดังนั้น อปท. ควรพิจารณา เพิ่มเติมกิจกรรมเยี่ยมบ้าน (Open House) หรือกิจกรรมเชิงรุกเพื่อกระตุ้นให้มีการศึกษาดูงานระหว่าง หมู่บ้านอื่น ชุมชนอื่น และ อปท. ใกล้เคียง

5. ข้อเสนอแนะ

1. ควรให้ความสำคัญกับการจัดทำแผนงาน โครงการ กล่าวคือ ก่อนเข้าสู่กระบวนการ จัดทำแผนงาน อปท. ต้องมีกลุ่มเป้าหมาย/ประชาชนในพื้นที่ที่จะร่วมทำกิจกรรมที่ชัดเจน มีการพูดคุย และ สำนวจความต้องการของพื้นที่ อย่างแท้จริง เพื่อให้แผนงานที่เขียนขึ้นเป็นแผนงานที่ทำได้จริงและเกิดประโยชน์ กับพื้นที่

2. ช่วงหลังสิ้นสุดโครงการฯ : ควรจัดสรรงบประมาณของกองทุน ขับเคลื่อนกิจกรรมต่าง ๆ ของกลุ่มเป้าหมายเดิมในลักษณะต่อยอด เช่น การให้มีครัวเรือนต้นแบบ/ชุมชนต้นแบบ และสร้างแรงจูงใจ/มอบรางวัลให้กับผู้เกี่ยวข้อง เป็นต้น รวมทั้ง ขับเคลื่อน กิจกรรมต่าง ๆ ขยายไปสู่กลุ่มเป้าหมายกลุ่มใหม่ อาทิ ครอบครัวยื่นในชุมชน ดังนั้น หาก เปิดโอกาสให้ หมู่บ้าน/ครัวเรือน กลุ่มเก่าได้ดำเนินโครงการฯ ลักษณะต่อยอด ภาพรวมแนวโน้มการจัดการขยะต้นทางทั้งตำบล น่าจะมีประสิทธิภาพสูงขึ้น

ลงชื่อ

ผู้รายงาน

(นายนิยม บุญเฟื่อง)

ตำแหน่ง ประธานชมรม อสม. ตำบลฝาละมี

วันที่ พฤษภาคม 2566

ประชุมชี้แจงแก่ ผู้นำชุมชน และแกนนำชุมชน เพื่อชี้แจงโครงการ



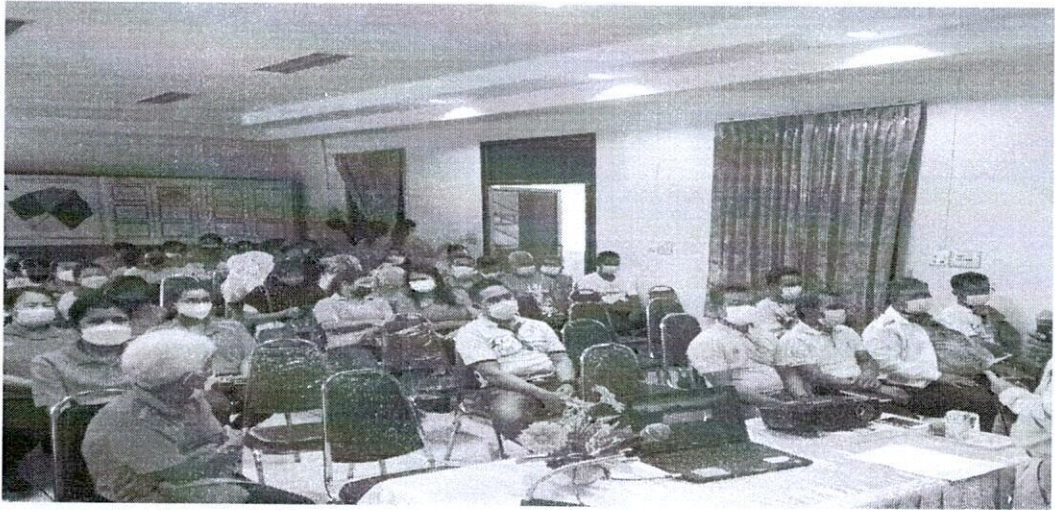



ประชุม ชี้แจง วัตถุประสงค์โครงการกิจกรรมแนวทางการดำเนินงานตามโครงการ แก่แกนนำ



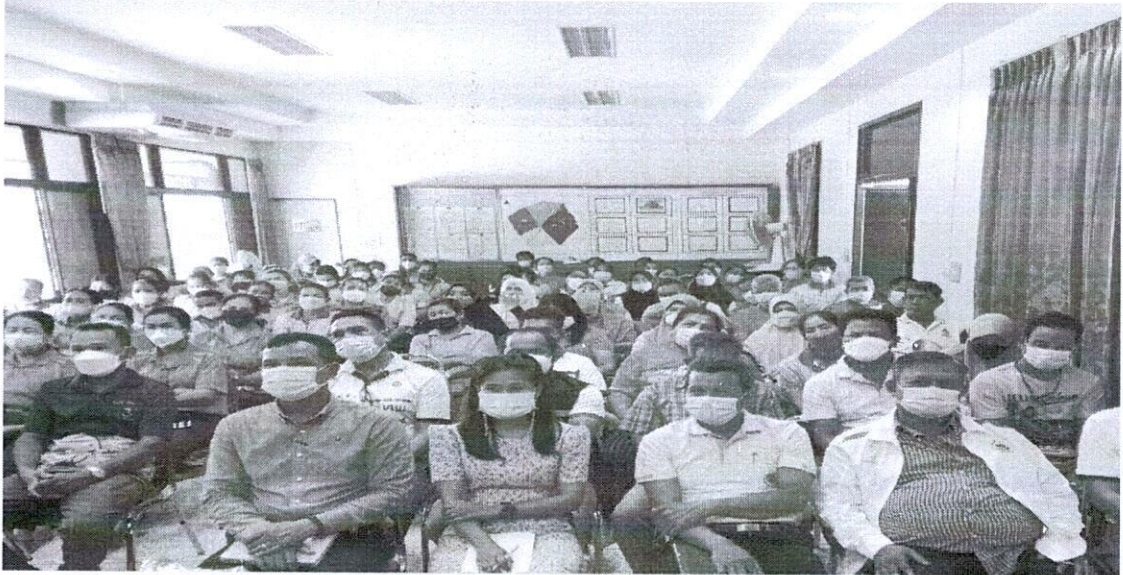



อบรมฟื้นฟูแกนนำด้านการจัดการขยะและพัฒนาสิ่งแวดล้อมเพื่อการมีสุขภาพที่ดี ครั้งที่ ๑

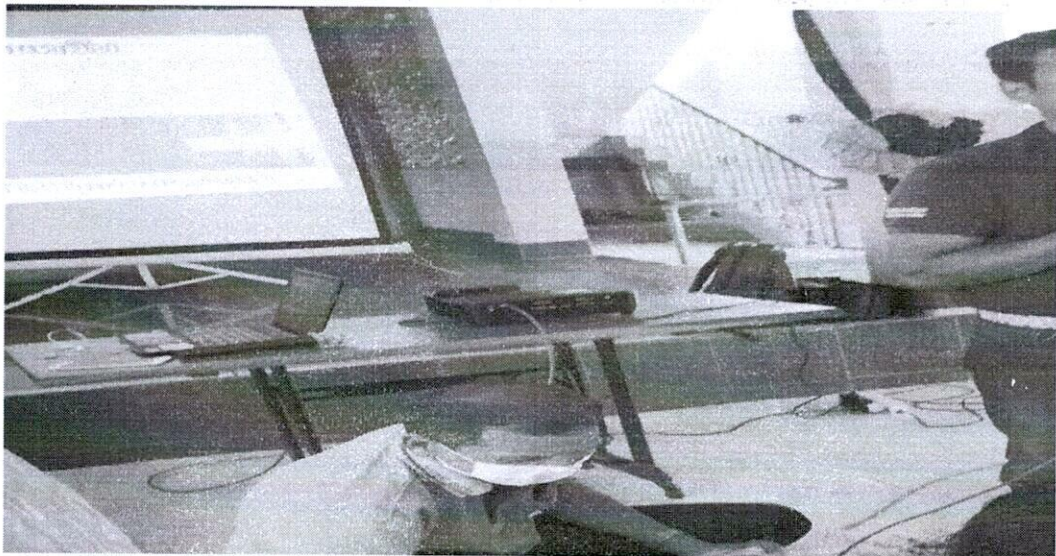



อบรมฟื้นฟูแกนนำด้านการจัดการขยะและพัฒนาสิ่งแวดล้อมเพื่อการมีสุขภาพที่ดี ครั้งที่ ๒

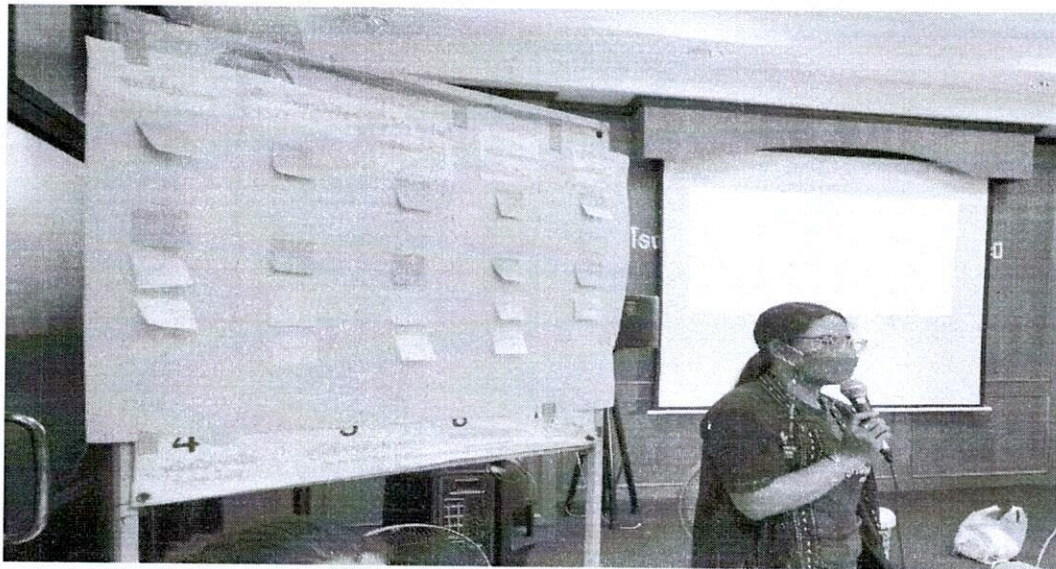



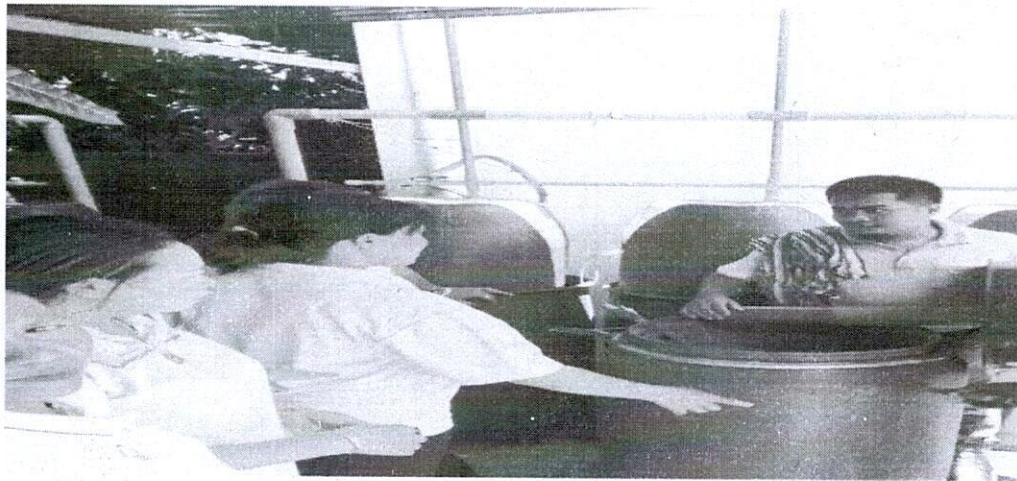
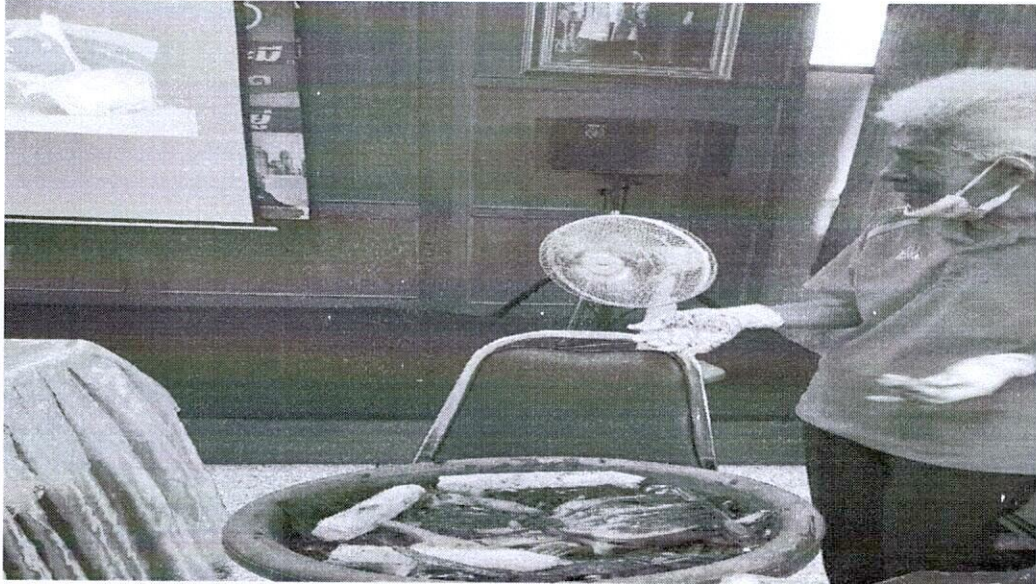

กิจกรรมเวทีแลกเปลี่ยนเรียนรู้และรับสมัครผู้สมัครใจเข้าร่วมการลด การคัดแยก การจัดเก็บ การกำจัด
และการใช้ประโยชน์





กิจกรรมตรวจประเมินบ้านจัดการสิ่งแวดล้อมสุ่มตรวจลูกน้ำยุงลายและมอบรางวัลให้แก่บ้านที่จัดการสิ่งแวดล้อม
ได้ดีเยี่ยม





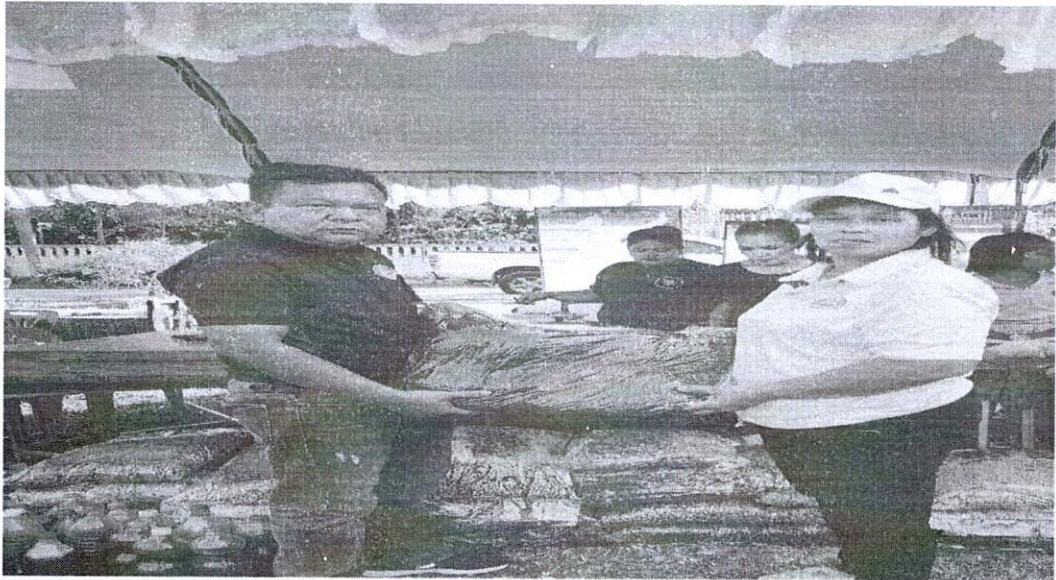

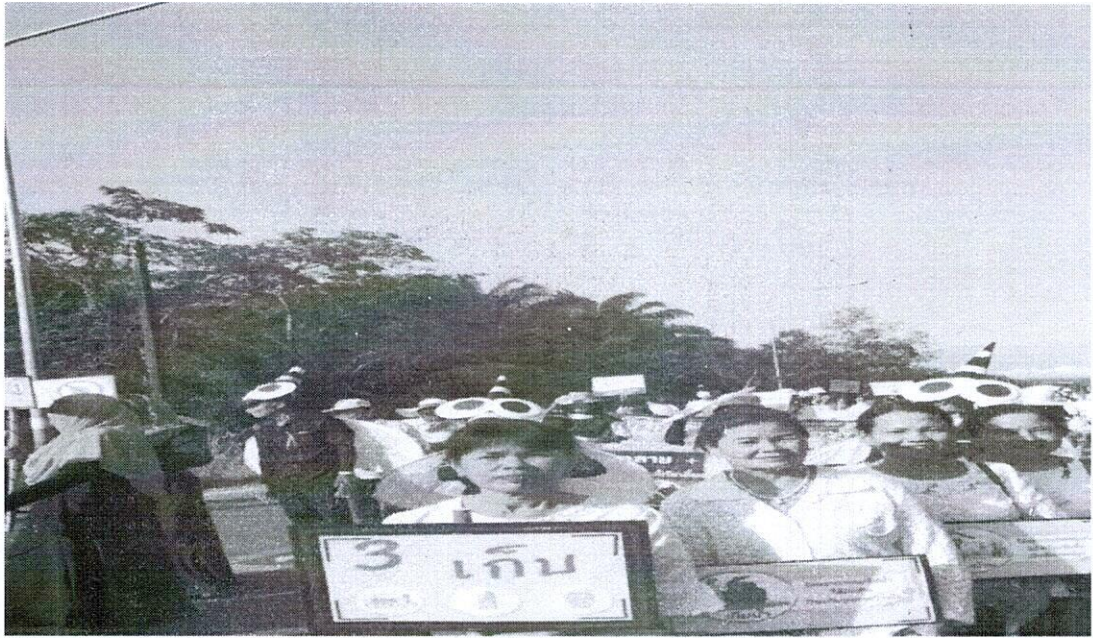



กิจกรรม สรุป ประเมินผลการจัดกิจกรรม แลกเปลี่ยนเรียนรู้ และกิจกรรมรณรงค์การจัดการขยะในชุมชน

