



HELLO KITTY

โครงการ

อบรมเชิงปฏิบัติการวัดแผนไทย

หมู่ที่ 6 ตำบลสำคร อำเภอท่าแพ จังหวัดสตูล



You have a way of
brightening my day!



โครงการ

อบรมเชิงปฏิบัติการวาดแผนไทย

หมู่ที่ 6 ตำบลสำคร อำเภอท่าแพ จังหวัดสตูล



ส่วนที่ ๓ : แบบรายงานผลการดำเนินงาน/โครงการ/กิจกรรม ที่ได้รับงบประมาณสนับสนุนจากกอง
หลักประกันสุขภาพ (สำหรับแผนงาน/โครงการ/กิจกรรม ลงรายละเอียดเมื่อเสร็จสิ้นการ
ดำเนินงาน)

๑.ชื่อแผนงาน/โครงการ/กิจกรรม : โครงการอบรมเชิงปฏิบัติการนวดแผนไทย หมู่ที่ ๖ ตำบล สาคร
อำเภอ ท่าแพ จังหวัด สตูล ปี ๒๕๖๕

๒.วัตถุประสงค์/ตัวชี้วัด/กลุ่มเป้าหมาย

๒.๑ วัตถุประสงค์

๑. เพื่อส่งเสริมและพัฒนาการจัดบริการแพทย์แผนไทยในชุมชน

๒. เพื่อให้ผู้เข้าอบรมสามารถนำความรู้ไปใช้ในการดูแลสุขภาพตนเอง ครอบครัว ชุมชน ประกอบอาชีพ
และสร้างรายได้

๓. เพื่อเสริมสร้างความเข้มแข็งของเครือข่ายสุขภาพประชาชน

๒.๒ ตัวชี้วัด

๑. กลุ่มเป้าหมายมีความรู้และสามารถนวดแผนไทยได้ ร้อยละ ๘๐

๒.๓.กลุ่มเป้าหมายในการดำเนินโครงการ

๒.๓.๑ กลุ่มเป้าหมายหลัก : ผู้ที่มีอายุ ๓๕ ปี ขึ้นไปในชุมชนหมู่ที่ ๖ ตำบล สาคร อำเภอ ท่าแพ
จังหวัด สตูล จำนวน ๒๐ คน

๒.๓.๒ กลุ่มเป้าหมายรอง : จำนวน.....คน

๒.๓.๓ รวมจำนวนกลุ่มเป้าหมายทั้งหมด จำนวน : ๕๐ คน

๓. ระยะเวลาดำเนินงานโครงการ :

๔. สถานที่ดำเนินโครงการ : ศาลาอเนกประสงค์บ้านคลองบัน ตำบล สาคร

๕. ผู้ประสานงานโครงการ : นางสาวจรรยา หอมหวล เบอร์ติดต่อ : ๐๘๔ ๘๕๔ ๒๗๗๐

๖. กิจกรรมการดำเนินโครงการ (ระบุกิจกรรมหลักๆว่าดำเนินการอะไร ในช่วงไหน)

ลำดับ ที่	กิจกรรมการ ดำเนินงาน	ระยะเวลา/ช่วงเวลาการดำเนินงาน ปีงบประมาณ ๒๕๖๕ (ระบุกิจกรรมเป็นรายไตรมาส)				หมายเหตุ
		ไตรมาส ๑ (ต.ค.-ธ.ค.๖๕)	ไตรมาส ๒ (ม.ค.-มี.ค.๖๕)	ไตรมาส ๓ (เม.ย-มิ.ย.๖๕)	ไตรมาส ๔ (ก.ค.-ก.ย.๖๕)	
๑.	เขียนโครงการ			/		
๒.	วางแผนงาน				/	
๓.	จัดโครงการ				/	
๔.	สรุปผลโครงการ				/	

๗. ผลสัมฤทธิ์ตามวัตถุประสงค์/ตัวชี้วัด

๗.๑ การบรรลุตามวัตถุประสงค์

บรรลุตามวัตถุประสงค์

ไม่บรรลุตามวัตถุประสงค์ เพราะ.....

๗.๒ จำนวนผู้เข้าร่วมใน แผนงาน/โครงการ/กิจกรรมทั้งหมด จำนวน :๒๐.....คน

๘. การเบิกจ่ายงบประมาณ

๘.๑ งบประมาณที่ได้รับอนุมัติ จำนวน.....๑๔,๙๕๐..... บาท

๘.๒ งบประมาณเบิกจ่ายจริง จำนวน..... ๑๔,๙๕๐..... บาท คิดเป็นร้อยละ ... ๑๐๐...

๘.๓ งบประมาณเหลือคืนกองทุน จำนวน..... บาท คิดเป็นร้อยละ

โดยมีรายละเอียดค่าใช้จ่าย คือ

- ค่าตอบแทนวิทยากร จำนวน ๑ คน จำนวน ๔๐ ชั่วโมง เป็นจำนวน.....๔,๐๐๐..... บาท
เป็นจำนวน ๑๐ วัน

- ค่าไวลประชาสัมพันธ์ ๑ x ๓ เมตร จำนวน ๑ ผืน เป็นจำนวน.....๔๕๐..... บาท

- ค่าอาหารว่างและเครื่องดื่ม จำนวน ๒๐ คน คนละ ๒๕ บาท เป็นจำนวน.....๕,๐๐๐..... บาท
จำนวน ๑๐ วัน วันละ ๑ มื้อ (บ่าย)

- ค่าอุปกรณ์ที่นอน ที่นอน ๓ ฟุต จำนวน ๑๐ ผืน เป็นจำนวน.....๕,๐๐๐..... บาท
ผืนละ ๕๐๐ บาท

- ค่าเอกสารการอบรม และวัสดุอุปกรณ์ (สมุด,แฟ้ม,ปากกา) เป็นจำนวน.....๕๐๐..... บาท

รวมเป็นเงินทั้งหมดจำนวน.....๑๔,๙๕๐..... บาท

๙. การประเมินผลการดำเนินงาน

ตัวชี้วัด	ผลการดำเนินงาน	หมายเหตุ
ประชาชนกลุ่มเป้าหมายเข้าร่วมโครงการอบรมเชิงปฏิบัติการนวดแผนไทย ร้อยละ ๘๐	จำนวนผู้เข้าร่วมโครงการเป็นเพศหญิง จำนวน ๒๐ คน คิดเป็นร้อยละ ๘๐ ซึ่งถือว่าผ่านตัวชี้วัด	

ตัวชี้วัด	ผลการดำเนินงาน	หมายเหตุ
<p>ประชาชนกลุ่มเป้าหมายมีความรอบรู้ด้านการวางแผนไทย เพิ่มขึ้นร้อยละ ๕</p>	<p>ก่อนอบรมประชาชนกลุ่มเป้าหมายส่วนใหญ่มีความรอบรู้ด้านการวางแผนไทยอยู่ในระดับพอใช้จำนวน ๑๐ คน คิดเป็นร้อยละ ๔๐ รองลงมา คือ มีความรอบรู้ด้านการวางแผนไทยอยู่ในระดับดีจำนวน ๕ คน คิดเป็นร้อยละ ๒๐ อยู่ในระดับไม่ดี จำนวน ๕ คน คิดเป็นร้อยละ ๒๐ ตามลำดับ</p> <p>ส่วนหลังการอบรมพบว่า กลุ่มเป้าหมายส่วนใหญ่มีความรอบรู้ด้านการวางแผนไทยอยู่ในระดับดี จำนวน ๕ คน คิดเป็นร้อยละ ๒๐ รองลงมา คือ มีความรอบรู้ด้านการวางแผนไทยอยู่ในระดับที่ดีมาก จำนวน ๑๐ คน คิดเป็นร้อยละ ๔๐</p> <p>และมีความรอบรู้ในการวางแผนไทยอยู่ในระดับพอใช้จำนวน ๕ คน คิดเป็นร้อยละ ๒๐ ตามลำดับ</p> <p>สรุปได้ว่า ผู้เข้าร่วมอบรมมีความรอบรู้ในการวางแผนไทยในระดับที่ดี เพิ่มขึ้นเป็นจำนวน ๕ คน คิดเป็นร้อยละ ๒๐ และมีผู้เข้าร่วมอบรมมีความรอบรู้ในระดับที่ดีมาก เพิ่มขึ้น ๑๐ คน คิดเป็นร้อยละ ๔๐</p> <p>ซึ่งถือว่าผ่านตัวชี้วัด</p>	

ตัวชี้วัด	ผลการดำเนินงาน	หมายเหตุ
<p>ประชาชนกลุ่มเป้าหมายมีการ อบรมเชิงปฏิบัติการนวดแผนไทย ดีขึ้น ร้อยละ ๕</p>	<p>ก่อนอบรมประชาชนกลุ่มเป้าหมายส่วนใหญ่มีความ รอบรู้ด้านการนวดแผนไทยอยู่ในระดับพอใช้จำนวน ๑๐ คน คิดเป็นร้อยละ ๔๐ รองลงมา คือ มีความรอบรู้ด้าน การนวดแผนไทยอยู่ในระดับดีจำนวน ๕ คน คิดเป็นร้อย ละ ๒๐ อยู่ในระดับไม่ดี จำนวน ๕ คน คิดเป็นร้อยละ ๒๐ ตามลำดับ</p> <p>ส่วนหลังการอบรมพบว่า กลุ่มเป้าหมายส่วนใหญ่มี ความรอบรู้ด้านการนวดแผนไทยอยู่ในระดับดี จำนวน ๕ คน คิดเป็นร้อยละ ๒๐ รองลงมา คือ มีความรอบรู้ด้าน การนวดแผนไทยอยู่ในระดับที่ดีมาก จำนวน ๑๐ คน คิด เป็นร้อยละ ๔๐</p> <p>และมีความรอบรู้ในการนวดแผนไทยอยู่ในระดับพอใช้ จำนวน ๕ คน คิดเป็นร้อยละ ๒๐ ตามลำดับ</p> <p>สรุปได้ว่า ผู้เข้าร่วมอบรมมีความรอบรู้ในการนวด แผนไทยในระดับที่ดี เพิ่มขึ้นเป็นจำนวน ๕ คน คิดเป็น ร้อยละ ๒๐ และมีผู้เข้าร่วมอบรมมีความรอบรู้ในระดับที่ ดีมาก เพิ่มขึ้น ๑๐ คน คิดเป็นร้อยละ ๔๐</p> <p>ซึ่งถือว่าผ่านตัวชี้วัด</p>	

๑๐. ปัญหา/อุปสรรคในการดำเนินงาน

ไม่มี

มี

๑๐.๑ ปัญหา/อุปสรรค (ระบุ)

.....
.....

๑๐.๒ แนวทางการแก้ไข (ระบุ)

.....
.....

๑๑. ข้อเสนอแนะเพื่อปรับปรุงพัฒนาการดำเนินโครงการในระยะต่อไป

.....
.....

กำหนดการ

กิจกรรมที่ ๑ โครงการอบรมเชิงปฏิบัติการวาดแผนที่ ๔๐ ชั่วโมง
ระหว่างวันที่ ๑๗ กันยายน ๒๕๖๕ ถึงวันที่ ๓๐ กันยายน ๒๕๖๕

ณ ศาลา อเนกประสงค์ บ้านคลองบัน หมู่ที่ ๖ ตำบล สากร อำเภอ ท่าแพ จังหวัด สัตถุ

ที่	วันที่	เวลา			สถานที่
		๑	๒	๓	
๑	๑๗ ก.ค. ๖๕	๑๓.๐๐ - ๑๕.๐๐ - ลงทะเบียน	๑๕.๐๐ - ๑๕.๐๐ ขนาดแผนที่ สุธาสิณี บุเก็ม	๑๕.๐๐ - ๑๖.๐๐ การตัดตน สุธาสิณี บุเก็ม	๑๖.๐๐ - ๑๖.๓๐ พักรับอาหารกลางวัน
๒	๑๘ ก.ค. ๖๕	ประวัติและความรู้ทั่วไปของการ ขนาดแผนที่ สุธาสิณี บุเก็ม	ขนาดแผนที่ สุธาสิณี บุเก็ม	ขนาดแผนที่ สุธาสิณี บุเก็ม	
๓	๑๙ ก.ค. ๖๕	ขนาดแผนที่ สุธาสิณี บุเก็ม	ขนาดแผนที่ สุธาสิณี บุเก็ม	ขนาดแผนที่ สุธาสิณี บุเก็ม	
๔	๒๐ ก.ค. ๖๕	ขนาดแผนที่ สุธาสิณี บุเก็ม	ขนาดแผนที่ สุธาสิณี บุเก็ม	ขนาดแผนที่ สุธาสิณี บุเก็ม	
๕	๒๑ ก.ค. ๖๕	ขนาดแผนที่ สุธาสิณี บุเก็ม	ขนาดแผนที่ สุธาสิณี บุเก็ม	ขนาดแผนที่ สุธาสิณี บุเก็ม	
๖	๒๔ ก.ค. ๖๕	ขนาดแผนที่ สุธาสิณี บุเก็ม	ขนาดแผนที่ สุธาสิณี บุเก็ม	ขนาดแผนที่ สุธาสิณี บุเก็ม	

แบบเสนอโครงการกองทุนหลักประกันสุขภาพองค์การบริหารส่วนตำบลสาคร

รหัสโครงการ	
ชื่อโครงการ/กิจกรรม	โครงการอบรมเชิงปฏิบัติการนวดแผนไทย (๔๐ ชั่วโมง) ประจำปีงบประมาณ ๒๕๖๕
ชื่อกองทุน	กองทุนหลักประกันสุขภาพองค์การบริหารส่วนตำบลสาคร
	<input type="checkbox"/> สนับสนุนการจัดบริการสาธารณสุขของ หน่วยบริการ/สถานบริการ/หน่วยงานสาธารณสุข [ข้อ ๗(๑)] <input type="checkbox"/> สนับสนุนกิจกรรมสร้างเสริมสุขภาพ การป้องกันโรคของกลุ่มหรือองค์กร ประชาชน/หน่วยงานอื่น (ข้อ ๗(๒)) <input type="checkbox"/> สนับสนุนการจัดกิจกรรมของ ศูนย์เด็กเล็ก/ผู้สูงอายุ/คนพิการ [ข้อ ๗(๓)] <input type="checkbox"/> สนับสนุนการบริหารหรือพัฒนากองทุนฯ [ข้อ ๗(๔)] <input type="checkbox"/> สนับสนุนกรณีเกิดโรคระบาดหรือภัยพิบัติ [ข้อ ๗(๕)]
หน่วยงาน/องค์กร/กลุ่มคน ที่รับผิดชอบโครงการ	<input type="checkbox"/> หน่วยบริการหรือสถานบริการสาธารณสุข เช่น รพ.สต. <input type="checkbox"/> หน่วยงานสาธารณสุขอื่นของ อปท. เช่น กองสาธารณสุขของเทศบาล <input type="checkbox"/> หน่วยงานสาธารณสุขอื่นของรัฐ เช่น สสอ. <input type="checkbox"/> หน่วยงานอื่นๆ ที่ไม่ใช่หน่วยงานสาธารณสุข เช่น โรงเรียน กองการศึกษา <input type="checkbox"/> กลุ่มหรือองค์กรประชาชนตั้งแต่ ๕ คน
ชื่อองค์กร/กลุ่มคน (๑ คน)	ประธานอาสาสมัครสาธารณสุขประจำหมู่บ้าน หมู่ที่ ๖
วันอนุมัติ	
ระยะเวลาดำเนินโครงการ	ตั้งแต่ วันที่...๑... เดือน..สิงหาคม...พ.ศ...๒๕๖๕..... ถึง วันที่...๓๐...เดือน...กันยายน.....พ.ศ...๒๕๖๕.....
งบประมาณ	รวมเป็นเงิน ๑๔,๙๕๐บาท (หนึ่งหมื่นสี่พันเก้าร้อยห้าสิบบาทถ้วน)

หลักการและเหตุผล (ระบุที่มาของการทำโครงการ)

การนวดแผนไทยนับเป็นภูมิปัญญาอันล้ำค่าของคนไทยที่มีประวัติและเรื่องราวสืบทอดมานานดังจะเห็นได้ว่าการนวดที่มีบทบาทสำคัญในการรักษาโรคตั้งแต่อดีตจนถึงปัจจุบันและให้ความสนใจดูแลสุขภาพตามแนวทางธรรมชาติเพิ่มมากขึ้นและมีความพร้อมในการเรียนรู้เพื่อการพึ่งตนเองด้านสุขภาพ

ศูนย์ส่งเสริมสุขภาพแผนไทยโรงพยาบาลส่งเสริมสุขภาพตำบลสาคร จึงได้จัดการดำเนินโครงการเชิงปฏิบัติการนวดแผนไทย (๔๐ ชั่วโมง) เพื่อสนองนโยบายของรัฐในการดูแลสุขภาพด้านการนวดแผนไทยแบบดั้งเดิม ซึ่งการนวดไม่ใช่การรักษาความเจ็บป่วยเท่านั้น แต่มีคุณค่าต่อสุขภาพ เป็นกระบวนการดูแลสุขภาพและป้องกันโรคร้ายด้วยการสัมผัสโดยตรงต่อร่างกายและจิตใจ ทำให้เกิดการไหลเวียนของเลือดลม และกล้ามเนื้อผ่อนคลาย รักษาอาการปวดเมื่อยตามร่างกาย อาการฟกช้ำเคล็ดขัดยอก การนวดแผนไทยสามารถนวดได้หลายส่วน เพื่อกระตุ้นอวัยวะต่างๆ ได้แก่ การนวดขา แขน หลัง บ่า และคอ เป็นต้น จนกระทั่งสามารถช่วยให้สุขภาพดี จิตใจดี กระปี้กระเปร่า และผ่อนคลายได้เป็นอย่างดี

การนวดทุกรูปแบบจะมีส่วนสร้างความสัมพันธ์ระหว่างภายในครอบครัวและสังคมอีกทางหนึ่ง การนวดแผนไทย

เป็นการนวดอีกวิธีหนึ่งที่สามารถนำมาใช้ประโยชน์ในชีวิตประจำวันและประกอบอาชีพได้

วิธีดำเนินการ (ออกแบบให้ละเอียด)

ขั้นเตรียมการ

๑. จัดทำแผนงานโครงการเพื่อขออนุมัติ
๒. ประชุมชี้แจงวัตถุประสงค์โครงการหาแนวทางการดำเนินงานร่วมกับ อสม.ประจำหมู่ที่ ๖
๓. จัดทำโครงการขอรับงบประมาณสนับสนุนจากกองทุนหลักประกันสุขภาพตำบลสาคร
๔. ประชาสัมพันธ์ให้ประชาชนในหมู่ที่ ๖ ได้ทราบทั่วกัน
๕. จัดทำทะเบียนผู้เข้าร่วม จำนวน ๒๐ คน
๖. จัดอบรมให้ความรู้และฝึกการนวดแผนไทย ใช้เวลา ๑๐ วัน วันละ ๔ ชั่วโมง
๗. สรุปผลและรายงานผลการดำเนินการ

กลุ่มเป้าหมาย

- ผู้ที่มีอายุ ๓๕ ปี ขึ้นไปในชุมชนหมู่ที่ ๖ ตำบล สาคร

ผลที่คาดว่าจะได้รับ

๑. ผู้เข้าร่วมอบรมสามารถนำความรู้ ทักษะ ประสบการณ์ จากการอบรมไปใช้ประกอบอาชีพได้และสามารถเผยแพร่ และแพร่หลายมากขึ้น
๒. สามารถนำภูมิปัญญาด้านการนวดแผนไทยในการนวดดูแลสุขภาพในครอบครัวและชุมชนได้
๓. เพื่อสร้างเครือข่ายการนวดแผนไทยเพื่อสุขในหน่วยงานสาธารณสุข

เป้าหมาย/วัตถุประสงค์	ตัวชี้วัด
<ol style="list-style-type: none">๑. เพื่อส่งเสริมและพัฒนาการจัดบริการแพทย์แผนไทยในชุมชน๒. เพื่อให้ผู้เข้าอบรมสามารถนำความรู้ไปใช้ในการดูแลสุขภาพตนเอง ครอบครัว ชุมชน ประกอบอาชีพและสร้างรายได้๓. เพื่อเสริมสร้างความเข้มแข็งของเครือข่ายสุขประชาชน	<ol style="list-style-type: none">๑. กลุ่มเป้าหมายมีความรู้และสามารถนวดแผนไทยได้ ร้อยละ ๘๐

กิจกรรมหลักและกิจกรรมย่อย (ปรับเพิ่ม หัวข้อได้ มากกว่าตัวอย่าง)

ชนิดกิจกรรม	งบประมาณ	ระบุวัน/ ช่วงเวลา
๑. โครงการอบรมเชิงปฏิบัติการนวดแผนไทย (๔๐ ชั่วโมง) ม.๖ ต.สาคร อ.ท่าแพ จ.สตูล	๑. ค่าตอบแทนวิทยากร ๑๐๐ บาท X ๔๐ ชั่วโมง X ๑๐ วัน เป็นเงิน ๔,๐๐๐ บาท ๒. ค่าไวลประชาสัมพันธ์ ๑ X ๓ เมตร X ๑๕๐ บาท เป็นเงิน ๔๕๐ บาท ๓. ค่าอาหารว่างและเครื่องดื่ม ๒๐ คน X ๒๕ บาท X ๑๐ วัน เป็นเงิน ๕,๐๐๐ บาท ๔. ค่าอุปกรณ์ที่นอน ที่นอน ๓ ฟุต ๑๐ ผืน ผืนละ ๕๐๐ บาท เป็นเงิน ๕,๐๐๐ บาท ๕. ค่าเอกสารการอบรม เป็นเงิน ๕๐๐.-บาท	๑ สิงหาคม ๒๕๖๕ - ๓๐ กันยายน ๒๕๖๕
๒. ประชาสัมพันธ์โครงการ	- ไม่มีค่าใช้จ่าย	๑ สิงหาคม ๒๕๖๕ - ๓๐ กันยายน ๒๕๖๕
	รวมเป็นเงิน ๑๔,๙๕๐ บาท	

หมายเหตุ:ค่าใช้จ่ายสามารถถัวเฉลี่ยได้ทุกรายการ

๗. สรุปรแผนงาน/โครงการ/กิจกรรม

๗.๑ หน่วยงาน/องค์กร/กลุ่มคน ที่รับผิดชอบโครงการ (ตามประกาศคณะกรรมการหลักประกันฯ พ.ศ. ๒๕๕๗ ข้อ ๗)

๒๕๕๗ ข้อ ๗)

ชื่อหน่วยงาน/องค์กร/กลุ่มคน...อาสาสมัครสาธารณสุขประจำหมู่บ้าน หมู่ที่ ๖

- ๗.๑.๑ หน่วยบริการหรือสถานบริการสาธารณสุข เช่น รพ.สต.
- ๗.๑.๒ หน่วยงานสาธารณสุขอื่นของ อปท. เช่น กองสาธารณสุขของเทศบาล
- ๗.๑.๓ หน่วยงานสาธารณสุขอื่นของรัฐ เช่น สสอ.
- ๗.๑.๔ หน่วยงานอื่นๆ ที่ไม่ใช่หน่วยงานสาธารณสุข เช่น โรงเรียน
- ๗.๑.๕ กลุ่มหรือองค์กรประชาชน

๗.๒ ประเภทการสนับสนุน (ตามประกาศคณะกรรมการหลักประกันฯ พ.ศ. ๒๕๕๗ ข้อ ๗)

- ๗.๒.๑ สนับสนุนการจัดบริการสาธารณสุขของ หน่วยบริการ/สถานบริการ/หน่วยงานสาธารณสุข

[ข้อ ๗(๑)]

๗.๒.๒ สนับสนุนกิจกรรมสร้างเสริมสุขภาพ การป้องกันโรคของกลุ่มหรือองค์กรประชาชน/หน่วยงานอื่น
[ข้อ ๗(๒)]

๗.๒.๓ สนับสนุนการจัดกิจกรรมของ ศูนย์เด็กเล็ก/ผู้สูงอายุ/คนพิการ [ข้อ ๗(๓)]

๗.๒.๔ สนับสนุนการบริหารหรือพัฒนากองทุนฯ [ข้อ ๗(๔)]

๗.๒.๕ สนับสนุนกรณีเกิดโรคระบาดหรือภัยพิบัติ [ข้อ ๗(๕)]

๗.๓ กลุ่มเป้าหมายหลัก (ตามแนบท้ายประกาศคณะกรรมการส่งเสริมสุขภาพและป้องกันโรคฯ พ.ศ.
๒๕๕๗)

๗.๓.๑ กลุ่มหญิงตั้งครรภ์และหญิงหลังคลอด จำนวน.....

๗.๓.๒ กลุ่มเด็กเล็กและเด็กก่อนวัยเรียน จำนวน.....

๗.๓.๓ กลุ่มเด็กวัยเรียนและเยาวชน จำนวน.....

๗.๓.๔ กลุ่มวัยทำงาน จำนวน.....

๗.๓.๕.๑ กลุ่มผู้สูงอายุ จำนวน.....

๗.๓.๕.๒ กลุ่มผู้ป่วยโรคเรื้อรัง จำนวน.....

๗.๓.๖ กลุ่มคนพิการและทุพพลภาพ จำนวน.....

๗.๓.๗ กลุ่มประชาชนทั่วไปที่มีภาวะเสี่ยง จำนวน.....

๗.๓.๘ สำหรับการบริหารหรือพัฒนากองทุนฯ [ข้อ ๗(๔)]

๗.๔ กิจกรรมหลักตามกลุ่มเป้าหมายหลัก

๗.๔.๑ กลุ่มหญิงตั้งครรภ์และหญิงหลังคลอด

๗.๔.๑.๑ การสำรวจข้อมูลสุขภาพ การจัดทำทะเบียนและฐานข้อมูลสุขภาพ

๗.๔.๑.๒ การตรวจคัดกรอง ประเมินภาวะสุขภาพ และการค้นหาผู้มีภาวะเสี่ยง

๗.๔.๑.๓ การเยี่ยมติดตามดูแลสุขภาพก่อนคลอดและหลังคลอด

๗.๔.๑.๔ การรณรงค์/ประชาสัมพันธ์/ฝึกอบรม/ให้ความรู้

๗.๔.๑.๕ การส่งเสริมการเลี้ยงลูกด้วยนมแม่

๗.๔.๑.๖ การคัดกรองและดูแลรักษาแม่เรื้อรังปากมดลูกและมะเร็งเต้านม

๗.๔.๑.๗ การส่งเสริมสุขภาพช่องปาก

๗.๔.๑.๘ อื่นๆ

(ระบุ).....

๗.๔.๒ กลุ่มเด็กเล็กและเด็กก่อนวัยเรียน

๗.๔.๒.๑ การสำรวจข้อมูลสุขภาพ การจัดทำทะเบียนและฐานข้อมูลสุขภาพ

๗.๔.๒.๒ การตรวจคัดกรอง ประเมินภาวะสุขภาพ และการค้นหาผู้มีภาวะเสี่ยง

๗.๔.๒.๓ การเยี่ยมติดตามดูแลสุขภาพ

๗.๔.๒.๔ การรณรงค์/ประชาสัมพันธ์/ฝึกอบรม/ให้ความรู้

๗.๔.๒.๕ การส่งเสริมพัฒนาการตามวัย/กระบวนการเรียนรู้/ความฉลาดทางปัญญาและ
อารมณ์

๗.๔.๒.๖ การส่งเสริมการได้รับวัคซีนป้องกันโรคตามวัย

๗.๔.๒.๗ การส่งเสริมสุขภาพช่องปาก

๗.๔.๒.๘ อื่นๆ

(ระบุ).....

๗.๔.๓ กลุ่มเด็กวัยเรียนและเยาวชน

๗.๔.๓.๑ การสำรวจข้อมูลสุขภาพ การจัดทำทะเบียนและฐานข้อมูลสุขภาพ

๗.๔.๓.๒ การตรวจคัดกรอง ประเมินภาวะสุขภาพ และการค้นหาผู้มีภาวะเสี่ยง

๗.๔.๓.๓ การเยี่ยมติดตามดูแลสุขภาพ

๗.๔.๓.๔ การรณรงค์/ประชาสัมพันธ์/ฝึกอบรม/ให้ความรู้

๗.๔.๓.๕ การส่งเสริมพัฒนาการตามวัย/กระบวนการเรียนรู้/ความฉลาดทางปัญญาและ
อารมณ์

๗.๔.๓.๖ การส่งเสริมการได้รับวัคซีนป้องกันโรคตามวัย

๗.๔.๓.๗ การป้องกันและลดปัญหาด้านเพศสัมพันธ์/การตั้งครรภไม่พร้อม

๗.๔.๓.๘ การป้องกันและลดปัญหาด้านสารเสพติด/ยาสูบ/เครื่องดื่มแอลกอฮอล์

๗.๔.๓.๙ อื่นๆ (ระบุ)

๗.๔.๔ กลุ่มวัยทำงาน

๗.๔.๔.๑ การสำรวจข้อมูลสุขภาพ การจัดทำทะเบียนและฐานข้อมูลสุขภาพ

๗.๔.๔.๒ การตรวจคัดกรอง ประเมินภาวะสุขภาพ และการค้นหาผู้มีภาวะเสี่ยง

๗.๔.๔.๓ การเยี่ยมติดตามดูแลสุขภาพ

๗.๔.๔.๔ การรณรงค์/ประชาสัมพันธ์/ฝึกอบรม/ให้ความรู้

๗.๔.๔.๕ การส่งเสริมพฤติกรรมสุขภาพในกลุ่มวัยทำงานและการปรับเปลี่ยนสิ่งแวดล้อม
ในการทำงาน

๗.๔.๔.๖ การส่งเสริมการดูแลสุขภาพจิตแก่กลุ่มวัยทำงาน

๗.๔.๔.๗ การป้องกันและลดปัญหาด้านเพศสัมพันธ์/การตั้งครรภไม่พร้อม

๗.๔.๔.๘ การป้องกันและลดปัญหาด้านสารเสพติด/ยาสูบ/เครื่องดื่มแอลกอฮอล์

๗.๔.๔.๙ อื่นๆ

(ระบุ).....

๗.๔.๕.๑ กลุ่มผู้สูงอายุ

๗.๔.๕.๑.๑ การสำรวจข้อมูลสุขภาพ การจัดทำทะเบียนและฐานข้อมูลสุขภาพ

๗.๔.๕.๑.๒ การตรวจคัดกรอง ประเมินภาวะสุขภาพ และการค้นหาผู้มีภาวะเสี่ยง

๗.๔.๕.๑.๓ การเยี่ยมติดตามดูแลสุขภาพ

๗.๔.๕.๑.๔ การรณรงค์/ประชาสัมพันธ์/ฝึกอบรม/ให้ความรู้

๗.๔.๕.๑.๕ การส่งเสริมพัฒนาทักษะทางกายและใจ

๗.๔.๕.๑.๖ การคัดกรองและดูแลผู้มีภาวะซึมเศร้า

๗.๔.๕.๑.๗ การคัดกรองและดูแลผู้มีภาวะข้อเข่าเสื่อม

(ระบุ).....

๗.๔.๕.๒ กลุ่มผู้ป่วยโรคเรื้อรัง

๗.๔.๕.๒.๑ การสำรวจข้อมูลสุขภาพ การจัดทำทะเบียนและฐานข้อมูลสุขภาพ

- ๗.๔.๕.๒.๒ การตรวจคัดกรอง ประเมินภาวะสุขภาพ และการค้นหาผู้มีภาวะเสี่ยง
- ๗.๔.๕.๒.๓ การเยี่ยมติดตามดูแลสุขภาพ
- ๗.๔.๕.๒.๔ การรณรงค์/ประชาสัมพันธ์/ฝึกอบรม/ให้ความรู้
- ๗.๔.๕.๒.๕ การคัดกรองและดูแลผู้ป่วยโรคเบาหวานและความดันโลหิตสูง
- ๗.๔.๕.๒.๖ การคัดกรองและดูแลผู้ป่วยโรคหัวใจ
- ๗.๔.๕.๒.๗ การคัดกรองและดูแลผู้ป่วยโรคหลอดเลือดสมอง
- ๗.๔.๕.๒.๘ การคัดกรองและดูแลผู้ป่วยโรคมะเร็ง
(ระบุ).....
- ๗.๔.๖ กลุ่มคนพิการและทุพพลภาพ
 - ๗.๔.๖.๑ การสำรวจข้อมูลสุขภาพ การจัดทำทะเบียนและฐานข้อมูลสุขภาพ
 - ๗.๔.๖.๒ การตรวจคัดกรอง ประเมินภาวะสุขภาพ และการค้นหาผู้มีภาวะเสี่ยง
 - ๗.๔.๖.๓ การเยี่ยมติดตามดูแลสุขภาพ
 - ๗.๔.๖.๔ การรณรงค์/ประชาสัมพันธ์/ฝึกอบรม/ให้ความรู้
 - ๗.๔.๖.๕ การส่งเสริมพัฒนาทักษะทางกายและใจ
 - ๗.๔.๖.๖ การคัดกรองและดูแลผู้มีภาวะซึมเศร้า
 - ๗.๔.๖.๗ การคัดกรองและดูแลผู้มีภาวะข้อเข่าเสื่อม
 - ๗.๔.๖.๘ อื่นๆ
- ๗.๔.๗ กลุ่มประชาชนทั่วไปที่มีภาวะเสี่ยง
 - ๗.๔.๗.๑ การสำรวจข้อมูลสุขภาพ การจัดทำทะเบียนและฐานข้อมูลสุขภาพ
 - ๗.๔.๗.๒ การตรวจคัดกรอง ประเมินภาวะสุขภาพ และการค้นหาผู้มีภาวะเสี่ยง
 - ๗.๔.๗.๓ การเยี่ยมติดตามดูแลสุขภาพ
 - ๗.๔.๗.๔ การรณรงค์/ประชาสัมพันธ์/ฝึกอบรม/ให้ความรู้
 - ๗.๔.๗.๕ การส่งเสริมการปรับเปลี่ยนพฤติกรรมและสิ่งแวดล้อมที่มีผลกระทบต่อสุขภาพ
 - ๗.๔.๗.๖ อื่นๆ
- ๗.๔.๘ สำหรับการบริหารหรือพัฒนากองทุนฯ [ข้อ ๗(๔)]
 - ๗.๔.๘.๑ อื่นๆ (ระบุ)

ลงชื่อ สุวิภา หอมทวล ผู้เสนอแผนงาน/โครงการ/กิจกรรม

(นางสาวจรรยา หอมทวล)

ผู้รับชอบโครงการอบรมเชิงปฏิบัติการนวดแผนไทย (๔๐ ชั่วโมง)

ส่วนที่ ๒ : ผลการพิจารณาแผนงาน/โครงการ/กิจกรรม (สำหรับเจ้าหน้าที่ อปท. ที่ได้รับมอบหมายลง
รายละเอียด)

ตามมติการประชุมคณะกรรมการกองทุนหลักประกันสุขภาพ...องค์การบริหารส่วนตำบล...
ครั้งที่ ๕ / ๒๕๖๕ เมื่อวันที่ ๒๒ สิงหาคม ๒๕๖๕ ผลการพิจารณาแผนงาน/โครงการ/กิจกรรม
ดังนี้

อนุมัติงบประมาณ เพื่อสนับสนุนแผนงาน/โครงการ/กิจกรรม จำนวน ๑๕,๑๕๐ บาท
เพราะ

ไม่อนุมัติงบประมาณ เพื่อสนับสนุนแผนงาน/โครงการ/กิจกรรม
เพราะ

หมายเหตุเพิ่มเติม (ถ้ามี)
.....
.....

ให้รายงานผลความสำเร็จของแผนงาน/โครงการ/กิจกรรม ตามแบบฟอร์ม (ส่วนที่ ๓) ภายใน
วันที่ ๑๐ มกราคม ๒๕๖๖

ลงชื่อ

(นายวิโรจน์ ตังหัน)

ตำแหน่ง นายกองค์การบริหารส่วนตำบล

วันที่-เดือน-พ.ศ.

ลงทะเบียน



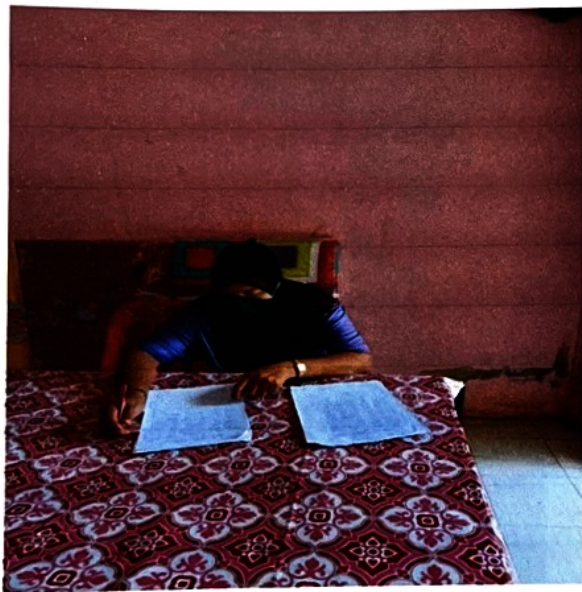
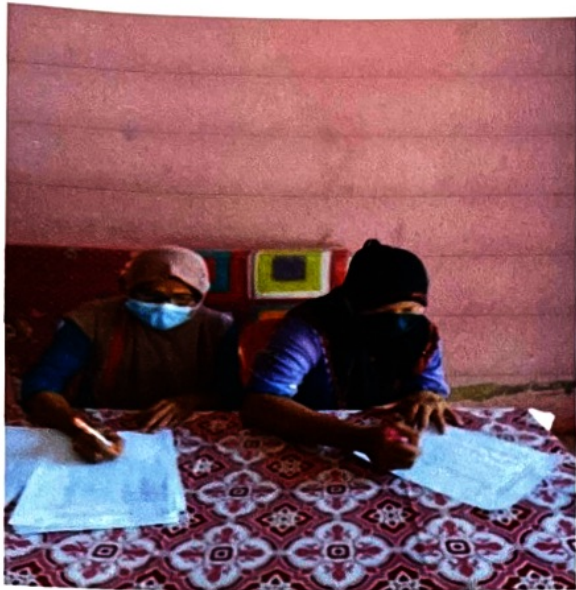

วิทยากร

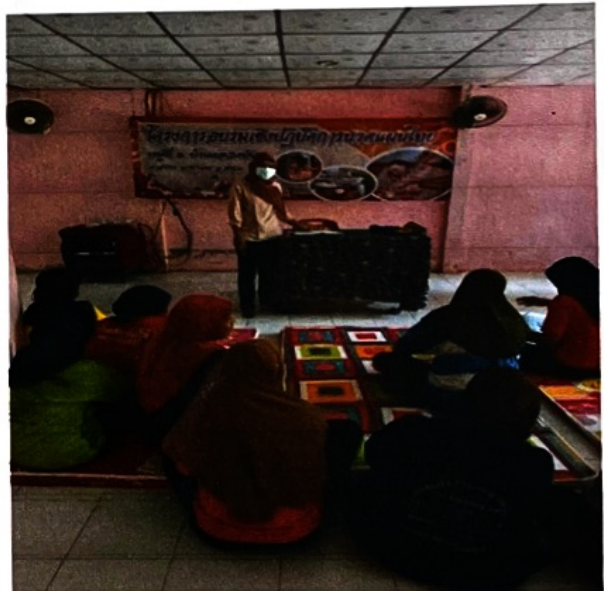
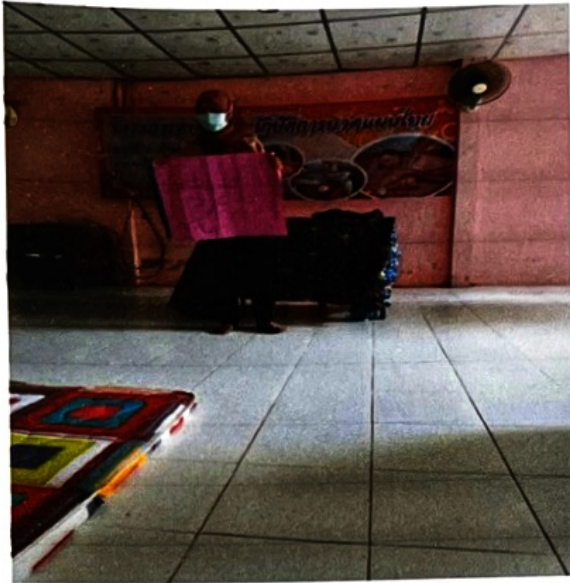





ใบสำคัญรับเงิน

วันที่ 30 เดือน กันยายน พ.ศ. 2565

ข้าพเจ้า (นาย/นาง/นางสาว) สุวัฒน์ นิ่ม อยู่บ้านเลขที่ 55

๘.๖ ซ. ศาคร ๕.ท่าเหนือ ส.ศ.๘๓

ได้รับเงินจาก กองทุนสวัสดิการของสถานศึกษา ดังกล่าวต่อไปนี้

รายการ	จำนวนเงิน
ค่าตอบแทนวิทยากร 100 นาที x 40 ชั่วโมง x 10 บาท	4,000
รวมเงินทั้งสิ้น	4,000

ตัวอักษร สุวัฒน์ นิ่ม

(ลงชื่อ) สุวัฒน์ นิ่ม ผู้รับเงิน

(๘.๘.๘๓๕ นิ่ม)

(ลงชื่อ) ศ.ศ.๘๓๕ ผู้จ่ายเงิน

(๘.๘.๘๓๕ นิ่ม)

บัตรประจำตัวประชาชน Thai National ID Card
เลขประจำตัวประชาชน 3 9104 00148 82 6
Identification Number

ชื่อ นามสกุล น.ส. สุธาสินี บุเก็ม
Name Miss Suthasini
Last name Bukem
เกิดวันที่ 21 ส.ค. 2508
Date of Birth 21 Aug. 1965
ศาสนา อิสลาม

อายุ 55 หมู่ที่ 6 ต.สาคร
อ.บ้านแพ้ว จ.สมุทรสาคร
18 ส.ค. 2565
วันออกบัตร 18 Jan. 2022
Date of Issue

รับบัตรประชาชนที่ 20 ส.ค. 2573
วันหมดอายุบัตร 20 Aug. 2030
Date of Expiry 8105-03-01180030



Handwritten notes in Thai script, including a date *9/16/67* and other illegible text.

โหนด





อาหารว่างและเครื่องดื่ม











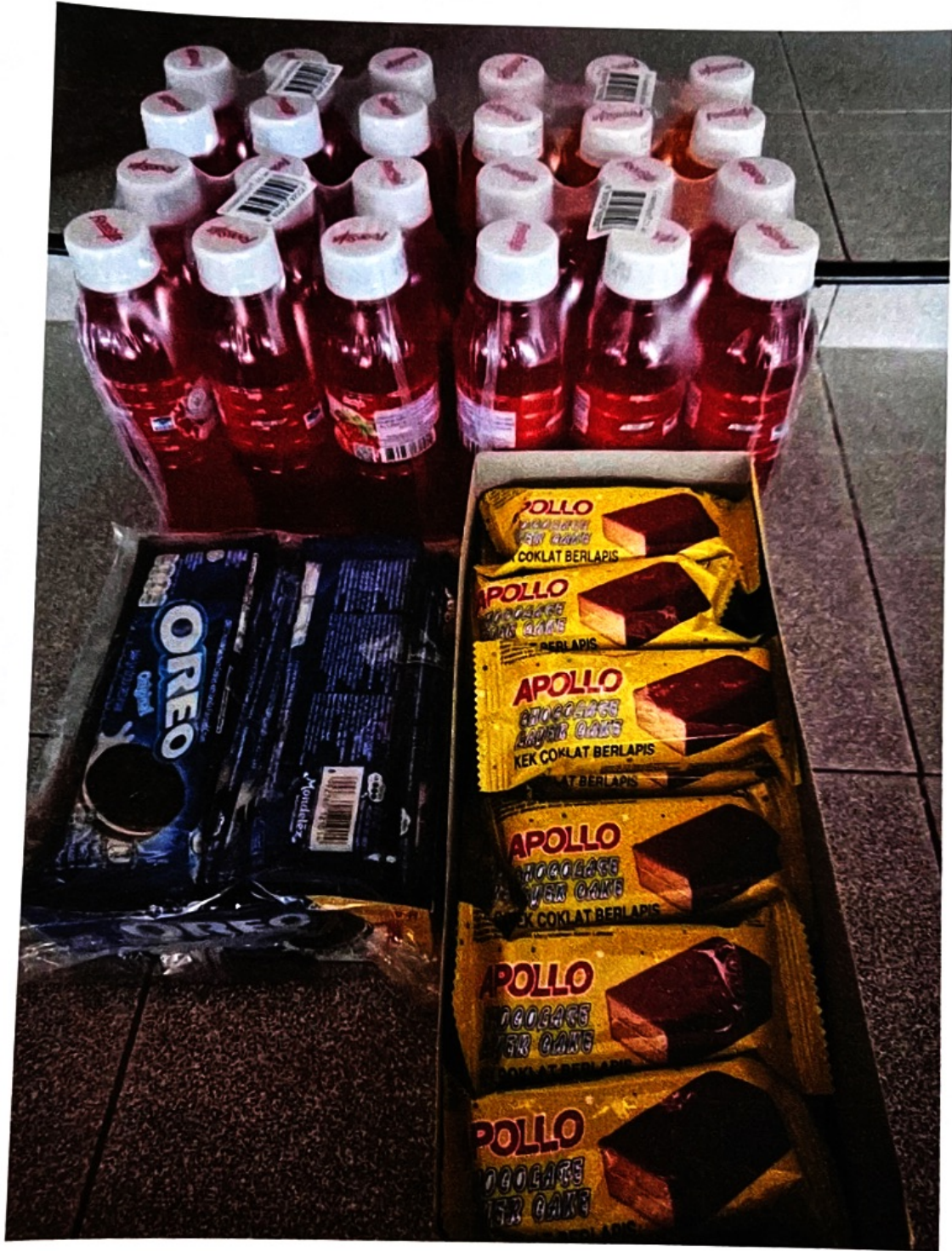







ใบสำคัญรับเงิน

วันที่ 30 เดือน กันยายน พ.ศ. 2565

ข้าพเจ้า (นาย/นาง/นางสาว) รวีระ ดำรงอยู่บ้านเลขที่ 87 ซ. 6

จ. นครราชสีมา อ. ท่ามะปราง ค. พุด

ได้รับเงินจาก กองทุนสวัสดิการของสำนักงานเทศบาล... ดังกล่าวต่อไปนี้

รายการ	จำนวนเงิน
ค่าอาหารกลางวัน และ ค่ารถรับส่ง 20 คน x 25 บาท x 10 วัน	5,000
รวมเงินทั้งสิ้น	5,000

ตัวอักษร... สหกรณ์ออมทรัพย์

(ลงชื่อ) รวีระ ผู้รับเงิน

(ร.ร. รวีระ ดำรง)

(ลงชื่อ) นาย นาย ผู้จ่ายเงิน

(นาย นาย นาย)

ผู้เข้าร่วมโครงการ อบรมเชิงปฏิบัติการนวดแผนไทย ประจำปี ๒๕๖๕
 หมู่ที่ ๖ บ้าน คลองบัน ตำบล สาคร อำเภอ ท่าแพ จังหวัด สดูล
 วันที่ 17 กันยายน ๒๕๖๕

ลำดับ	ชื่อ-สกุล	ที่อยู่	ลายมือชื่อ	หมายเหตุ
๑	ไธษณ แอนัน	175 ม. 6 ต. สาคร	ไธษณ	
๒	ไธษณ โทณะ	56 ม. 6 ต. สาคร	ไธษณ	
๓	วิลาสินี พันเทลือ	161 ม. 6 ต. สาคร	วิลาสินี	
๔	ทองรัก ลิ้มศรีมงคล	11/2 ม. 6 ต. สาคร	ทองรัก	
๕	สาวิตต์ มงคลนัน	91/1 ม. 6 ต. สาคร	สาวิตต์	
๖	จิตดา คุรัมย์	117 ม. 6 ต. สาคร	จิตดา	
๗	วัฒน์ ลิ้มศรีมงคล	109 ม. 6 ต. สาคร	วัฒน์	
๘	ค้อยดีช นุสิตาพร	71 ม. 6 ต. สาคร	ค้อยดีช	
๙	ขวัญใจ วงษ์วิมล	110 ม. 6 ต. สาคร	ขวัญใจ	
๑๐	นัยอร โทณะรักษ์	11/4 ม. 6 ต. สาคร	นัยอร	
๑๑	สีชานา นามะ	123 ม. 6 ต. สาคร	สีชานา	
๑๒	ค้อยดีช นุสิตาพร	112 ม. 6 ต. สาคร	ค้อยดีช	
๑๓	บุษยา นามะ	104 ม. 6 ต. สาคร	บุษยา	
๑๔	วิเศษ นามะ	174 ม. 6 ต. สาคร	วิเศษ	
๑๕	นงนุช นามะ	๑ ม. 6 ต. สาคร	นงนุช	
๑๖	นงนุช นามะ	๗ ม. 6 ต. สาคร	นงนุช นามะ	
๑๗	อนา นามะ	10/3 ม. 6 ต. สาคร	อนา	
๑๘	มลิวัลยา นามะ	58 ม. 6 ต. สาคร	มลิวัลยา	
๑๙	นงนุช นามะ	17 ม. 6 ต. สาคร	นงนุช	
๒๐	นงนุช นามะ	115 ม. 6 ต. สาคร	นงนุช	

ผู้เข้าร่วมโครงการ อบรมเชิงปฏิบัติการนวดแผนไทย ประจำปี ๒๕๖๕
 หมู่ที่ ๖ บ้าน คลองบัน ตำบล สาคร อำเภอบ้านแพ้ว จังหวัด สมุทร
 วันที่ 19 ธันวาคม 2565

ลำดับ	ชื่อ-สกุล	ที่อยู่	ลายมือชื่อ	หมายเหตุ
๑	มัสลิมา ออริ	๕๘ ม.๖ ต.สาคร	มัสลิมา	
๒	ยุ่นงา นันทนพเกษม	10๘ ม.๖ ต.สาคร	ยุ่นงา	
๓	น่องอ้ง กิ่งศรีนพ	11/2 ม.๖ ต.สาคร	น่องอ้ง	
๔	หวน ค้ออ้อ นสภะพร	๗๖ ม.๖ ต.สาคร	ค้ออ้อ	
๕	ขวัญ คัมภีร์นพ	170 ม.๖ ต.สาคร	ขวัญ	
๖	สายสุดา นกนุ่น	๑1/1 ม.๖ ต.สาคร	สายสุดา	
๗	น้ำฝน คัมภีร์นพ	10/2 ม.๖ ต.สาคร	น้ำฝน	
๘	วิลาสินี พันแก้ว	161 ม.๖ ต.สาคร	วิลาสินี	
๙	ไอลักษณ์ นพนุช	175 ม.๖ ต.สาคร	ไอลักษณ์	
๑๐	มัจฉา ไชยรักษ์	11/4 ม.๖ ต.สาคร	มัจฉา	
๑๑	อบยา ภัคศรีนพ	10/3 ม.๖ ต.สาคร	อบยา	
๑๒	รุ่งนที 11๖๖๓๖๖	1๗๕ ม.๖ ต.สาคร	รุ่งนที	
๑๓	วิมลมา ภัคศรีนพ	17๑ ม.๖ ต.สาคร	วิมลมา	
๑๔	นงา อึ้งนพ	8 ม.๖ ต.สาคร	นงา อึ้งนพ	
๑๕	นงา อึ้งนพ นสภะพร	9 ม.๖ ต.สาคร	นงา	
๑๖	นงา เกษมพร นสภะพร	17 ม.๖ ต.สาคร	นงา เกษมพร	
๑๗	นงา อึ้งนพ นสภะพร	112 ม.๖ ต.สาคร	นงา อึ้งนพ	
๑๘	นงา อึ้งนพ	56 ม.๖ ต.สาคร	นงา	
๑๙	นงา นพนุช	123 ม.๖ ต.สาคร	นงา	
๒๐	วิมลมา อึ้งนพ	117 ม.๖ ต.สาคร	วิมลมา	

ผู้เข้าร่วมโครงการ อบรมเชิงปฏิบัติการนวดแผนไทย ประจำปี ๒๕๖๕
 หมู่ที่ ๖ บ้าน คลองบัน ตำบล สาคร อำเภอบางแพ จังหวัด สตูล
 วันที่ ๑๙...พฤษภาคม...๒๕๖๕

ลำดับ	ชื่อ-สกุล	ที่อยู่	ลายมือชื่อ	หมายเหตุ
๑	หญิงสุดา มงคลบุรี	๑๑/๑ ม.๖ ต.สาคร	หญิงสุดา	
๒	น้ำฝน กิ่งศรีนทร	๑๐/๒ ม.๖ ต.สาคร	น้ำฝน	
๓	วิลาสินี วันนุกสิ่ว	๑๑ ม.๖ ต.สาคร	วิลาสินี	
๔	ห้อยรัก กิ่งศรีนทร	๑๑/๒ ม.๖ ต.สาคร	ห้อยรัก	
๕	ยุณา นันทาเกลี้ยง	๑๐๖ ม.๖ ต.สาคร	ยุณา	
๖	วิมลพร ทวงนันท	๑๗๕ ม.๖ ต.สาคร	วิมลพร	
๗	น้อตย ใจะวิชัย	๑๑/๔ ม.๖ ต.สาคร	น้อตย	
๘	อชรา วัชรสิทธิ์	๑๐๑๓ ม.๖ ต.สาคร	อชรา	
๙	วิมลพร นามะ	๑๒๓ ม.๖ ต.สาคร	วิมลพร	
๑๐	วิมลพร เตชะวิชัย	๑๑๒ ม.๖ ต.สาคร	วิมลพร	
๑๑	วิมลพร ใจะวิชัย	๕๖ ม.๖ ต.สาคร	วิมลพร	
๑๒	ศศิธร นันทนทร	๗๖ ม.๖ ต.สาคร	ศศิธร	
๑๓	นันทนา นามะ	๕๘ ม.๖ ต.สาคร	นันทนา	
๑๔	ห้อยรัก กิ่งศรีนทร	๑๑๐ ม.๖ ต.สาคร	ห้อยรัก	
๑๕	วิมลพร ใจะวิชัย	๑๑๕ ม.๖ ต.สาคร	วิมลพร	
๑๖	วิมลพร ใจะวิชัย	๑๗๔ ม.๖ ต.สาคร	วิมลพร	
๑๗	นันทนา ใจะวิชัย	๘ ม.๖ ต.สาคร	นันทนา	
๑๘	วิมลพร ใจะวิชัย	๑๑๗ ม.๖ ต.สาคร	วิมลพร	
๑๙	นันทนา นามะ	๑ ม.๖ ต.สาคร	นันทนา	
๒๐	นันทนา นามะ	๑๗ ม.๖ ต.สาคร	นันทนา	

ผู้เข้าร่วมโครงการ อบรมเชิงปฏิบัติการนวดแผนไทย ประจำปี ๒๕๖๕
 หมู่ที่ ๖ บ้าน คลองบัน ตำบล สาคร อำเภอบ้านแพ้ว จังหวัด สมุทรสาคร
 วันที่ ๑๑ สิงหาคม ๒๕๖๕

ลำดับ	ชื่อ-สกุล	ที่อยู่	ลายมือชื่อ	หมายเหตุ
๑	บุญตา นันทาแก้ว	108 ม.6 ต.สาคร	บุญตา	
๒	ทองรัก กิ่งศรีจันทะ	11/9 ม.6 ต.สาคร	ทองรัก	
๓	น้อม น้อมรัตนพร	10/2 ม.6 ต.สาคร	น้อม	
๔	น้อม โต๊ะรัก	11/4 ม.6 ต.สาคร	น้อม	
๕	สายสุดา นวนัน	91/1 ม.6 ต.สาคร	สายสุดา	
๖	สชวา บุญพร	123 ม.6 ต.สาคร	สชวา	
๗	ณัฐพร คิมศิริพร	170 ม.6 ต.สาคร	ณัฐพร	
๘	อภิญญา อมา	๕๕ ม.6 ต.สาคร	อภิญญา	
๙	วิชัย นวนัน	175 ม.6 ต.สาคร	วิชัย	
๑๐	วิลาสินี พันนระสิ้ว	161 ม.6 ต.สาคร	วิลาสินี	
๑๑	อุษา รัตนศิริ	1013 ม.6 ต.สาคร	อุษา	
๑๒	กัญฉัตร นุสิตานอด	๕6 ม.6 ต.สาคร	กัญฉัตร	
๑๓	สาธิต โต๊ะขวัญ	56 ม.6 ต.สาคร	สาธิต	
๑๔	จินดา อารัม	117 ม.6 ต.สาคร	จินดา	
๑๕	ธณิชา อารัม	115 ม.6 ต.สาคร	ธณิชา	
๑๖	รุจิระ อารัม	112 ม.6 ต.สาคร	รุจิระ	
๑๗	โชนพ ภัทระ	174 ม.6 ต.สาคร	โชนพ	
๑๘	นาง อัยย อารัม	๑ ม.6 ต.สาคร	อัยย อารัม	
๑๙	นง อยอ อารัม	๑ ม.6 ต.สาคร	นง	
๒๐	น.อ. เกษประภา อารัม	47 ม.6 ต.สาคร	เกษประภา	

ผู้เข้าร่วมโครงการ อบรมเชิงปฏิบัติการวาดแผนไทย ประจำปี ๒๕๖๕
 หมู่ที่ ๖ บ้าน คลองบัน ตำบล สาคร อำเภอบ้านแพ้ว จังหวัด สมุทร
 วันที่ 23 กันยายน ๒๕๖๕

ลำดับ	ชื่อ-สกุล	ที่อยู่	ลายมือชื่อ	หมายเหตุ
๑	สาคร บุนนาค	๑/๑ ม.๖ ต.สาคร	สาคร บุนนาค	
๒	วิลาสินี อินทแก้ว	161 ม.๖ ต.สาคร	วิลาสินี	
๓	น้องรัก สิมศิริพันธ์	11/2 ม.๖ ต.สาคร	น้องรัก	
๔	ฉัตรพร ศรีสวัสดิ์	10/2 ม.๖ ต.สาคร	ฉัตรพร	
๕	ไพรัตน์ พูนพันธ์	175 ม.๖ ต.สาคร	ไพรัตน์	
๖	น้อม ไชยรักษ์	11/4 ม.๖ ต.สาคร	น้อม	
๗	อรุณชัย แดงอากวนต์	112 ม.๖ ต.สาคร	อรุณชัย	
๘	จิรดา ภิรมย์	117 ม.๖ ต.สาคร	จิรดา	
๙	สาคร ใจดี	56 ม.๖ ต.สาคร	สาคร	
๑๐	อรุณชัย อมาว	58 ม.๖ ต.สาคร	อรุณชัย	
๑๑	อรุณชัย น้อยทอง	76 ม.๖ ต.สาคร	อรุณชัย	
๑๒	น้อม สิมศิริพันธ์	110 ม.๖ ต.สาคร	น้อม	
๑๓	น้อม สิมศิริพันธ์	1 ม.๖ ต.สาคร	น้อม	
๑๔	บุณยา นันทากลิ่ง	108 ม.๖ ต.สาคร	บุณยา	
๑๕	สาคร นามะ	123 ม.๖ ต.สาคร	สาคร	
๑๖	อรุณา รักขสิทธิ์	1013 ม.๖ ต.สาคร	อรุณา	
๑๗	อรุณชัย น้อยทอง	115 ม.๖ ต.สาคร	อรุณชัย	
๑๘	ไพรัตน์ พูนพันธ์	174 ม.๖ ต.สาคร	ไพรัตน์	
๑๙	น้อม สิมศิริพันธ์	8 ม.๖ ต.สาคร	น้อม	
๒๐	น้อม สิมศิริพันธ์	19 ม.๖ ต.สาคร	น้อม	

ผู้เข้าร่วมโครงการ อบรมเชิงปฏิบัติการนวดแผนไทย ประจำปี ๒๕๖๕
 หมู่ที่ ๖ บ้าน คลองบัน ตำบล สาคร อำเภอ ท่าแพ จังหวัด สตูล
 วันที่ ๑๑...พฤษภาคม...๑๐๒๕

ลำดับ	ชื่อ-สกุล	ที่อยู่	ลายมือชื่อ	หมายเหตุ
๑	ช่อชัย แสงจากาน์	112 ม.๕ ต.สาคร	ช่อชัย	
๒	น้องรัก คิมศรีพท	11/2 ม.6 ต.สาคร	น้องรัก	
๓	สายสุด นนทพันธ์	๑111 ม.6 ต.สาคร	สายสุด	
๔	วรสันดา ออช	๕8 ม.6 ต.สาคร	วรสันดา	
๕	นริศน ลิ้มศรีพท	102 ม. 6 ต.สาคร	นริศน	
๖	นัฐริ ลิ้มศรีพท	110 ม. 6 ต.สาคร	นัฐริ	
๗	มิ่งอร โทษะรักษ์	11/4 ม.6 ต.สาคร	มิ่งอร	
๘	วิลาสินี จันทร์แก้ว	161 ม.6 ต.สาคร	วิลาสินี	
๙	วิศน พวงนัท	175 ม.6 ต.สาคร	วิศน	
๑๐	ยุณา นนทพันธ์	109 ม.6 ต.สาคร	ยุณา	
๑๑	อนา รักศรีพท	1019 ม. 6 ต.สาคร	อนา	
๑๒	จิณา อธิม	117 ม.6 ต.สาคร	จิณา	
๑๓	ศศิธร นนทพันธ์	76 ม.6 ต.สาคร	ศศิธร	
๑๔	ศศิธร โทษะ	๕6 ม.6 ต.สาคร	ศศิธร	
๑๕	ศศิธร นนทพันธ์	123 ม.6 ต.สาคร	ศศิธร	
๑๖	รอนิธร นนทพันธ์	115 ม.6 ต.สาคร	รอนิธร	
๑๗	โรยม ๑๕๖๖๐	174 ม.6 ต.สาคร	โรยม	
๑๘	นง อธิม ออช	8 ม.6 ต.สาคร	นง อธิม ออช	
๑๙	นง อธิม นนทพันธ์	9 ม.6 ต.สาคร	นง อธิม	
๒๐	นง อธิม นนทพันธ์	47 ม.6 ต.สาคร	นง อธิม	

ผู้เข้าร่วมโครงการ อบรมเชิงปฏิบัติการนวดแผนไทย ประจำปี ๒๕๖๕
 หมู่ที่ ๖ บ้าน คลองบัน ตำบล สาคร อำเภอบ้านท่ง จังหวัด สตูล
 วันที่ 2๒ สิงหาคม ๒๕๖๕

ลำดับ	ชื่อ-สกุล	ที่อยู่	ลายมือชื่อ	หมายเหตุ
๑	สาธิต นพรัตน์	๑๑/๑ ม.๖ ต.สาคร	สาธิต	
๒	นันทิณี กิมสวัสดิ์	๑๑/๒ ม.๖ ต.สาคร	นันทิณี	
๓	นันทิณี กิมสวัสดิ์	๑๐/๒ ม.๖ ต.สาคร	นันทิณี	
๔	นันทิณี ไทระวัช	๑๑/๓ ม.๖ ต.สาคร	นันทิณี	
๕	นันทิณี ไทระวัช	๑๖ ม.๖ ต.สาคร	นันทิณี	
๖	วิลาสินี พันธุเกตุ	๑๖๑ ม.๖ ต.สาคร	วิลาสินี	
๗	วิลาสินี พันธุเกตุ	๑๒๓ ม.๖ ต.สาคร	วิลาสินี	
๘	วิลาสินี พันธุเกตุ	๑๖ ม. ๕ ต.สาคร	วิลาสินี	
๙	วิลาสินี พันธุเกตุ	๑๗๕ ม.๖ ต.สาคร	วิลาสินี	
๑๐	วิลาสินี พันธุเกตุ	๑๑๗ ม.๖ ต.สาคร	วิลาสินี	
๑๑	วิลาสินี พันธุเกตุ	๘ ม.๖ ต.สาคร	วิลาสินี	
๑๒	วิลาสินี พันธุเกตุ	๑๗๐ ม.๖ ต.สาคร	วิลาสินี	
๑๓	วิลาสินี พันธุเกตุ	๑๐๘ ม.๖ ต.สาคร	วิลาสินี	
๑๔	วิลาสินี พันธุเกตุ	๑๑๒ ม.๖ ต.สาคร	วิลาสินี	
๑๕	วิลาสินี พันธุเกตุ	๑๐๙ ม.๖ ต.สาคร	วิลาสินี	
๑๖	วิลาสินี พันธุเกตุ	๑๐/๓ ม.๖ ต.สาคร	วิลาสินี	
๑๗	วิลาสินี พันธุเกตุ	๑๑๕ ม.๖ ต.สาคร	วิลาสินี	
๑๘	วิลาสินี พันธุเกตุ	๑๗๔ ม.๖ ต.สาคร	วิลาสินี	
๑๙	วิลาสินี พันธุเกตุ	๑ ม.๖ ต.สาคร	วิลาสินี	
๒๐	วิลาสินี พันธุเกตุ	๑๗๕ ม.๖ ต.สาคร	วิลาสินี	

ผู้เข้าร่วมโครงการ อบรมเชิงปฏิบัติการนวดแผนไทย ประจำปี ๒๕๖๕
 หมู่ที่ ๖ บ้าน คลองบัน ตำบล สาคร อำเภอกำแพง จังหวัด สตูล
 วันที่ ๑๙ มิถุนายน ๒๕๖๕

ลำดับ	ชื่อ-สกุล	ที่อยู่	ลายมือชื่อ	หมายเหตุ
๑	น้องรัก กิ่งศรีหมาก	11/2 ม.6 ต.สาคร	น้องรัก	
๒	น้องเป่า กิ่งศรีหมาก	10/2 ม.6 ต.สาคร	น้องเป่า	
๓	น้องออส ไตรวิทย์	11/4 ม.6 ต.สาคร	น้องออส	
๔	น้องศุภา นกอิน	๑๑/๑ ม.6 ต.สาคร	น้องศุภา	
๕	น้องชัช ไตรวิทย์	56 ม.6 ต.สาคร	น้องชัช	
๖	น้องอานดา อมาโร	๕8 ม.6 ต.สาคร	น้องอานดา	
๗	น้องศุภา อมาโร	๗6 ม.6 ต.สาคร	น้องศุภา	
๘	น้องวิลาสินี จันทะแก้ว	161 ม.6 ต.สาคร	น้องวิลาสินี	
๙	น้องศุภา นกอิน	175 ม.6 ต.สาคร	น้องศุภา	
๑๐	น้องศุภา อมาโร	110 ม.6 ต.สาคร	น้องศุภา	
๑๑	น้องชัช อมาโร	123 ม.6 ต.สาคร	น้องชัช	
๑๒	น้องชัช นันทะแก้ว	10๕ ม.6 ต.สาคร	น้องชัช	
๑๓	น้องชัช อมาโร	117 ม.6 ต.สาคร	น้องชัช	
๑๔	น้องศุภา อมาโร	1019 ม.6 ต.สาคร	น้องศุภา	
๑๕	น้องศุภา อมาโร	115 ม.6 ต.สาคร	น้องศุภา	
๑๖	น้องศุภา อมาโร	112 ม.6 ต.สาคร	น้องศุภา	
๑๗	น้องศุภา อมาโร	170 ม.6 ต.สาคร	น้องศุภา	
๑๘	น้องศุภา อมาโร	๗ ม.6 ต.สาคร	น้องศุภา	
๑๙	น้องศุภา อมาโร	๑ ม.6 ต.สาคร	น้องศุภา	
๒๐	น้องศุภา อมาโร	47 ม.6 ต.สาคร	น้องศุภา	

ผู้เข้าร่วมโครงการ อบรมเชิงปฏิบัติการนวดแผนไทย ประจำปี ๒๕๖๕
 หมู่ที่ ๖ บ้าน คลองบัน ตำบล สาคร อำเภอบ้านท่ง จังหวัด สตูล
 วันที่ ๒๑ กันยายน ๒๕๖๕

ลำดับ	ชื่อ-สกุล	ที่อยู่	ลายมือชื่อ	หมายเหตุ
๑	สุวิงดา คุมัง	๖๘ ม.๖ ต.สาคร	สุวิงดา	
๒	หทัยมา คุ้มศรีจันทร์	10/2 ม.๖ ต.สาคร	หทัยมา	
๓	นัยงรัก คุ้มศรีจันทร์	11/๒ ม.๖ ต.สาคร	นัยงรัก	
๔	สำเภาต คุ้มศรีจันทร์	๑1/1 ม.๖ ต.สาคร	สำเภาต	
๕	นัยงอร คุ้มศรีจันทร์	11/4 ม.๖ ต.สาคร	นัยงอร	
๖	ค้อฮ้อ คุ้มศรีจันทร์	๕๘ ม.๖ ต.สาคร	ค้อฮ้อ	
๗	บุษยา คุ้มศรีจันทร์	10๖ ม.๖ ต.สาคร	บุษยา	
๘	ก้องวิระ คุ้มศรีจันทร์	112 ม.๖ ต.สาคร	ก้องวิระ	
๙	วิมล คุ้มศรีจันทร์	1๙5 ม.๖ ต.สาคร	วิมล	
๑๐	วิมล คุ้มศรีจันทร์	161 ม.๖ ต.สาคร	วิมล	
๑๑	นัยงอร คุ้มศรีจันทร์	11๐ ม.๖ ต.สาคร	นัยงอร	
๑๒	สำเภาต คุ้มศรีจันทร์	๖6 ม.๖ ต.สาคร	สำเภาต	
๑๓	นัยงอร คุ้มศรีจันทร์	๙ ม.๖ ต.สาคร	นัยงอร	
๑๔	นัยงอร คุ้มศรีจันทร์	8 ม.๖ ต.สาคร	นัยงอร	
๑๕	นัยงอร คุ้มศรีจันทร์	11๖ ม.๖ ต.สาคร	นัยงอร	
๑๖	วิมล คุ้มศรีจันทร์	117 ม.๖ ต.สาคร	วิมล	
๑๗	วิมล คุ้มศรีจันทร์	1๑3 ม.๖ ต.สาคร	วิมล	
๑๘	นัยงอร คุ้มศรีจันทร์	1013 ม.๖ ต.สาคร	นัยงอร	
๑๙	นัยงอร คุ้มศรีจันทร์	17๔ ม.๖ ต.สาคร	นัยงอร	
๒๐	นัยงอร คุ้มศรีจันทร์	๕7 ม.๖ ต.สาคร	นัยงอร	

ผู้เข้าร่วมโครงการ อบรมเชิงปฏิบัติการวอดแผนไทย ประจำปี ๒๕๖๕
 หมู่ที่ ๖ บ้าน คลองบัน ตำบล สาคร อำเภอ ท่าแพ จังหวัด สดุด
 วันที่ 30 มิถุนายน ๒๕๖๕

ลำดับ	ชื่อ-สกุล	ที่อยู่	ลายมือชื่อ	หมายเหตุ
๑	พงษ์รัก กิ่งศรีพวง	๗/๑ ม.๖ ต.สาคร	พงษ์รัก	
๒	น้ำฝน คิยศรีพันธ์	๑๐/๑ ม.๖ ต.สาคร	น้ำฝน	
๓	ลำแสงสุด นวลนัย	๑๑/๑ ม.๖ ต.สาคร	ลำแสงสุด	
๔	นัฐยา วงษ์ศรีพุทธ	๗๐ ม.๖ ต.สาคร	นัฐยา	
๕	ศอติณี นวลดาเนอ	๗๕ ม.๖ ต.สาคร	ศอติณี	
๖	บุษยา นันทนุกสิข	๑๐๘ ม.๖ ต.สาคร	บุษยา	
๗	วิไลลักษณ์ อรุณ	๗๕ ม.๖ ต.สาคร	วิไลลักษณ์	
๘	วิภาสสินี นันทนุกสิข	๑๑๑ ม.๖ ต.สาคร	วิภาสสินี	
๙	วิไลพร นันทนุกสิข	๑๑๕ ม.๖ ต.สาคร	วิไลพร	
๑๐	ศุภมาส วิริยะ	๕๖ ม.๖ ต.สาคร	ศุภมาส	
๑๑	อัญญา อรุณ	๘ ม.๖ ต.สาคร	อัญญา อรุณ	
๑๒	ชอติณี นวลดาเนอ	๗๕ ม.๖ ต.สาคร	ชอติณี	
๑๓	จิณดา อรุณ	๑๑๗ ม.๖ ต.สาคร	จิณดา	
๑๔	ศุภาวรา นันทนุกสิข	๑๒๓ ม.๖ ต.สาคร	ศุภาวรา	
๑๕	อุษา อรุณ	๑๐๑๓ ม.๖ ต.สาคร	อุษา	
๑๖	สุพัตรา อรุณ	๑๑๕ ม.๖ ต.สาคร	สุพัตรา	
๑๗	วิไลพร นันทนุกสิข	๑๗๔ ม.๖ ต.สาคร	วิไลพร	
๑๘	นงนุช อรุณ นันทนุกสิข	๑ ม.๖ ต.สาคร	นงนุช	
๑๙	นงนุช เกษประภา นันทนุกสิข	๔๗ ม.๖ ต.สาคร	เกษประภา	
๒๐	นันทนา นันทนุกสิข	๑๑/๔ ม.๖ ต.สาคร	นันทนา	



เวกสาร



