

ส่วนที่ ๓ : แบบรายงานผลการดำเนินงาน/โครงการ/กิจกรรมที่ได้รับงบประมาณสนับสนุนจากกองทุนหลักประกันสุขภาพ(สำหรับผู้เสนอแผนงาน/โครงการ/กิจกรรม ลงรายละเอียดเมื่อเสร็จสิ้นการดำเนินงาน)

ชื่อแผนงาน โครงการส่งเสริมสุขภาพของนักเรียนโรงเรียนบ้านท่าพง ประจำปีงบประมาณ ๒๕๖๖

### ๑. ผลการดำเนินงาน

๑) นักเรียนโรงเรียนบ้านท่าพงมีสุขภาพร่างกายที่ดีขึ้น จากการชั่งน้ำหนักและวัดส่วนสูงนักเรียนจำนวน ๑๒๖ คน ก่อนจัดโครงการ พบว่านักเรียนมีน้ำหนักและส่วนสูงตามเกณฑ์ ๘๕ คน คิดเป็นร้อยละ ๖๗.๔๖ และหลังจัดโครงการนักเรียนมีน้ำหนักและส่วนสูงตามเกณฑ์ ๑๐๑ คน คิดเป็นร้อยละ ๘๐.๑๖

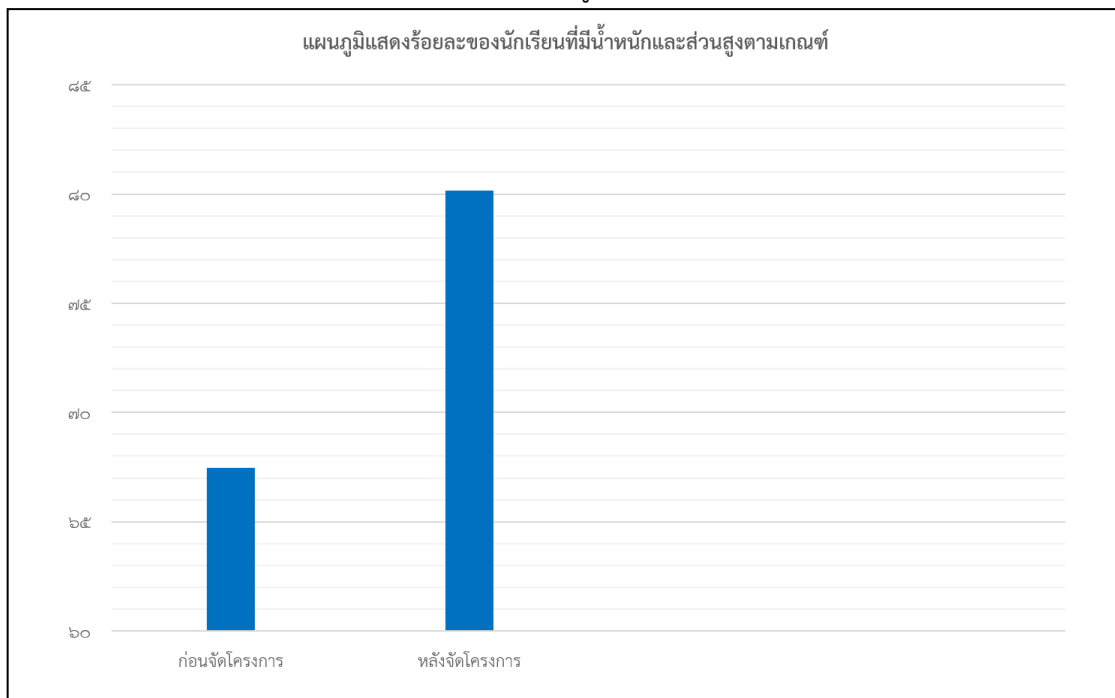

๒) นักเรียนและผู้ปกครองโรงเรียนบ้านท่าพงมีความรู้ ความเข้าใจในการดูแลสุขภาพ จากการทำแบบสอบถาม พบว่า นักเรียนและผู้ปกครองโรงเรียนบ้านท่าพงมีความรู้ ความเข้าใจในการดูแลสุขภาพ ก่อนเข้าร่วมโครงการ คิดเป็นร้อยละ ๔๖.๙๙ และหลังจัดโครงการ นักเรียนและผู้ปกครองโรงเรียนบ้านท่าพงมีความรู้ ความเข้าใจในการดูแลสุขภาพ หลังเข้าร่วมโครงการ คิดเป็นร้อยละ ๘๓.๐๖

๓) นักเรียนและผู้ปกครองโรงเรียนบ้านท่าพงมีความพึงพอใจต่อโครงการในภาพรวมอยู่ในระดับพึงพอใจมากที่สุด คิดเป็นร้อยละ ๘๗.๙๐

### ๒. ผลสัมฤทธิ์ตามวัตถุประสงค์/ตัวชี้วัด

๒.๑ การบรรลุตามวัตถุประสงค์

บรรลุตามวัตถุประสงค์

ไม่บรรลุตามวัตถุประสงค์ เพราะ .....

๒.๒ จำนวนผู้เข้าร่วมใน แผนงาน/โครงการ/กิจกรรม ๑๘๓ คน

๓. การเบิกจ่ายงบประมาณ

งบประมาณที่ได้รับการอนุมัติ ๒๒,๑๕๐ บาท  
งบประมาณเบิกจ่ายจริง ๒๒,๑๕๐ บาท คิดเป็นร้อยละ ๑๐๐  
งบประมาณเหลือส่งคืนกองทุนฯ ..... บาท คิดเป็นร้อยละ .....

๔. ปัญหา/อุปสรรคในการดำเนินงาน

ไม่มี

มี

ปัญหา/อุปสรรค.....

แนวทางการแก้ไข.....

ลงชื่อ ..... ผู้รายงาน

(นางสาวชัชยณี นิสะณี)

ตำแหน่ง ครูโรงเรียนบ้านท่าพง

วันที่-เดือน-พ.ศ. ....

## ภาพกิจกรรมดำเนินตามโครงการ

กิจกรรมที่ ๑ กิจกรรมอบรมการดูแลสุขภาพและการปฐมพยาบาลแก่ผู้ปกครองและนักเรียน







กิจกรรมที่ ๒ กิจกรรมจัดทำสื่อประชาสัมพันธ์และสื่อการสอน

