

รายงานสรุปผลการดำเนินงาน
โครงการเด็กน้อยสุขภาพดี ซีวีสดใส
ศูนย์พัฒนาเด็กเล็ก
จุฬารักษ์พัฒนาเด็กเล็กจุฬารักษ์พัฒนา 11
ประจำปีงบประมาณ 2566



สรุปโดย

นางสาวมรณี ยามา

ครูชำนาญการ

ศูนย์พัฒนาเด็กเล็กเล็กจุฬารักษ์พัฒนา 11

ตำบลบวลาละ อำเภอกาบัง จังหวัดยะลา

สังกัดองค์การบริหารส่วนตำบลบวลาละ

คำนำ

รายงานฉบับนี้ เป็นแบบสรุปโครงการเด็กน้อยสุขภาพดี ซีวีเอสไอ ศูนย์พัฒนาเด็กเล็กจุฬาภรณ์พัฒนา 11 ประจำปีงบประมาณ 2566 ของศูนย์พัฒนาเด็กเล็กจุฬาภรณ์พัฒนา 11 สังกัดองค์การบริหารส่วนตำบลบาระ เพื่อส่งเสริมและแก้ไขปัญหาในเด็กเล็กที่มีภาวะทุพโภชนาการ เพื่อส่งเสริมให้เด็กมีความสุขภาพดี มีพัฒนาการที่สมวัยทั้ง 4 ด้าน ทั้งด้านร่างกาย ด้านสังคม ด้านอารมณ์ จิตใจ และด้านสติปัญญา ให้มีความเหมาะสมตามวัย และสามารถอยู่ร่วมกันได้อย่างมีความสุข

ผู้จัดทำหวังเป็นอย่างยิ่ง รายงานสรุปเล่มนี้ จะเป็นเครื่องมือชิ้นหนึ่งที่จะสามารถเป็นแนวทางในการพัฒนาเด็กให้มีพัฒนาการที่ดีเหมาะสมตามวัยในทุกๆด้าน และรายละเอียดต่างๆของโครงการผู้จัดทำได้รวบรวมไว้ในแบบสรุปโครงการฉบับนี้

นางสาวมรณี ยามา

ครูชำนาญการ

สารบัญ

1. ส่วนที่ 3 : แบบรายงานผลการดำเนินงาน/โครงการ/กิจกรรม ที่ได้รับงบประมาณสนับสนุน จากกองทุนหลักประกันสุขภาพ
2. แบบสรุปรายงานการใช้เงิน (พร้อมเอกสารหลักฐานการใช้จ่ายเงิน)
3. โครงการเด็กน้อยสุขภาพดี ซีวีเอสไอ ศูนย์พัฒนาเด็กเล็กจุฬาภรณ์พัฒนา 11
4. รายการอาหารเข้าพร้อมพร้อมภาพถ่าย และใบเสร็จบิลเงินสด
5. ตารางการแปลผลภาวะโภชนาการนักเรียนก่อนดำเนินโครงการ
6. ตารางการแปลผลภาวะโภชนาการนักเรียนระหว่างดำเนินโครงการ
7. ตารางการแปลผลภาวะโภชนาการนักเรียนหลังดำเนินโครงการ
8. แบบสรุปผลภาวะโภชนาการสิ้นสุดโครงการ

ภาคผนวก ก

- บันทึกข้อความขออนุมัติขยายเวลา
- บันทึกข้อความอนุมัติเงินทดรองจ่ายเพื่อจัดหาชุดอาหารเข้า

ภาคผนวก ข

- สำเนาบัตรประชาชน ผู้จัดหาอาหารเข้า

ส่วนที่ 3 : แบบรายงานผลการดำเนินแผนงาน/โครงการ/กิจกรรม ที่ได้รับงบประมาณสนับสนุนจากกองทุนหลักประกันสุขภาพ (สำหรับผู้เสนอแผนงาน/โครงการ/กิจกรรม ลงรายละเอียดเมื่อเสร็จสิ้นการดำเนินงาน)

ชื่อแผนงาน/โครงการ/กิจกรรม เด็กน้อยสุขภาพดี ชีวิตสดใส ศูนย์พัฒนาเด็กเล็กจุฬาภรณ์พัฒนา 11

1. ผลการดำเนินงาน

จากการที่ได้ดำเนินการโครงการเด็กน้อยสุขภาพดี ชีวิตสดใส ของศูนย์พัฒนาเด็กเล็กจุฬาภรณ์พัฒนา 11 ในกิจกรรมจัดหาอาหารเข้าสำหรับนักเรียนที่ภาวะทุพโภชนาการ จำนวน 34 คน ดำเนินการ 3 งวด โดยมีระยะเวลา 80 วัน 3 งวด ดังนี้

- งวดที่ 1 จำนวน 40 วัน ใช้งบประมาณ 13,600 บาท เริ่มวันที่ 25 กรกฎาคม 2566 – วันที่ 26 กันยายน 2566 และ ได้บันทึกขออนุมัติขอขยายเวลาในการดำเนินการโครงการต่อเนื่อง เนื่องจากจำนวนระยะเวลาที่ดำเนินการในภาคเรียนที่ 1 ปีการศึกษา 2566 นั้นไม่เพียงพอ และจะคาบเกี่ยวปีงบประมาณ 2567 โดยขอขยายเวลา เริ่มภาคเรียนที่ 2 ปีการศึกษา 2566 อย่างต่อเนื่องเพิ่ม 2 เดือน เริ่ม 1 พฤศจิกายน 2566 – 31 ธันวาคม 2566 โดยดำเนินการ 2 งวด รวมทั้งหมด 3 งวด
- งวดที่ 2 จำนวน 20 วัน ใช้งบประมาณ 6,800 บาท เริ่มวันที่ 1 พฤศจิกายน 2566 – 28 พฤศจิกายน 2566
- งวดที่ 3 จำนวน 20 วัน ใช้งบประมาณ 6,800 บาท เริ่มวันที่ 29 พฤศจิกายน 2566 – 28 ธันวาคม 2566 แต่เนื่องจากวันที่ 25 และ วันที่ 28 ธันวาคม 2566 เกิดน้ำท่วมฉับพลันและน้ำประปาขาดในเขตพื้นที่บริการนักเรียน และได้ประกาศหยุดเรียนในวันดังกล่าว และได้จัดหาอาหารเพิ่มในวัน วันที่ 2 และ 3 มกราคม 2567 ทั้งนี้ให้ครบจำนวน 20 และครบจำนวนเงินที่ได้เบิกจริง ซึ่งทางผู้จัดได้จัดหาอาหารเข้าโดยเน้นอาหารที่นักเรียนสามารถทานได้ และชอบทาน เพื่อให้นักเรียนได้รับอาหารที่มีประโยชน์คุณค่าทางโภชนาการในการรับประทานอาหารก่อนเรียน ทั้งนี้เพื่อให้นักเรียนมีสุขภาพที่ดี มีพัฒนาการพร้อมทั้ง 4 ด้าน ด้านร่างกาย ด้านสังคม ด้านอารมณ์ และด้านสติปัญญา

ซึ่งผลที่ได้ดำเนินการในกิจกรรมจัดหาอาหารเข้า ส่งผลทำให้การเจริญเติบโตของนักเรียน 34 คน มีพัฒนาการที่ดีอย่างชัดเจน สังเกตได้จากการชั่งน้ำหนัก และวัดส่วนสูง ตลอดระยะเวลาที่ได้ดำเนินการ 80 วัน ใช้ระยะเวลา 5 เดือนโดยประมาณ มีการวัดการเจริญเติบโต 3 ครั้ง ในแต่ละครั้งมีผลการพัฒนาดีขึ้นตามลำดับ มีร่างกายแข็งแรงพร้อมทำกิจกรรมต่างๆ ได้อย่างมีความสุขในทุกๆวัน

2. ผลสัมฤทธิ์ตามวัตถุประสงค์/ตัวชี้วัด

2.1 การบรรลุตามวัตถุประสงค์

- บรรลุตามวัตถุประสงค์
 ไม่บรรลุตามวัตถุประสงค์ เพราะ

2.2 จำนวนผู้เข้าร่วมใน แผนงาน/โครงการ/กิจกรรม34..... คน

3. การเบิกจ่ายงบประมาณ

งบประมาณที่ได้รับการอนุมัติ27,200.....บาท
งบประมาณเบิกจ่ายจริง27,200.....บาท คิดเป็นร้อยละ100 %...
งบประมาณเหลือส่งคืนกองทุนฯ - บาท คิดเป็นร้อยละ-.....

4. ปัญหา/อุปสรรคในการดำเนินงาน

- ไม่มี
 มี

ปัญหา/อุปสรรค (ระบุ) ปัญหา เรื่องเวลารับประทานอาหารเช้าของนักเรียน ด้วยบริบทสภาพแวดล้อมการเดินทางของผู้ปกครองนักเรียนในการมาส่งนักเรียนไม่พร้อมกันตามเวลาที่กำหนด ทำให้นักเรียนบางส่วน รับประทานอาหารเช้าไม่พร้อมเพรียงกัน ทำให้การจัดกิจกรรมบางกิจกรรมช่วงเช้าต้องล่าช้ากว่าเวลาปกติ

แนวทางการแก้ไข (ระบุ)

ต้องประสานให้ผู้ปกครอง และขอความร่วมมือเวลามาส่งให้ตามเวลาที่กำหนด ทั้งนี้เพื่อความสะดวกในการจัดกิจกรรมในแต่ละวัน

ลงชื่อ.....ผู้รายงาน

(นางสาวมฤณี ยามา)

ตำแหน่ง ครูชำนาญการ ศึกษาราชการแทน

ผู้อำนวยการศูนย์พัฒนาเด็กเล็กจุฬาภรณ์พัฒนา 11

วันที่ 26 มกราคม 2567

แบบสรุปรายงานการใช้เงิน

โครงการทุนน้อยสุขภาพดี ซีวีเอสไอ ศูนย์พัฒนาเด็กเล็กจุฬารามณ์พัฒนา 11

สรุปรายงานการใช้เงินในกิจกรรม โครงการทุนน้อยสุขภาพดี ซีวีเอสไอ ศูนย์พัฒนาเด็กเล็กองค์การบริหารส่วนตำบลบวละ แบ่งเป็น 3 งวด ดังนี้

งวดที่ 1 ตั้งแต่วันที่ 25 กรกฎาคม 2566 – วันที่ 26 กันยายน 2566 (จำนวน 40 วัน)

งวดที่ 2 ตั้งแต่วันที่ 1 พฤศจิกายน 2566 – วันที่ 28 พฤศจิกายน 2566 (จำนวน 20 วัน)

งวดที่ 3 ตั้งแต่วันที่ 29 พฤศจิกายน 2566 – วันที่ 28 ธันวาคม 2566 แต่เนื่องจากวันที่ 25 ธันวาคม 2566 เกิดน้ำท่วมฉับพลันในเขตพื้นที่บริการนักเรียน และวันที่ 28 ธันวาคม 2566 น้ำประปาขาด ได้ประกาศหยุดเรียนในวันดังกล่าว และเพิ่มการจัดหาอาหารในวันที่ 2 และ 3 มกราคม 2567 ทั้งนี้ ให้ครบวัน 20 วัน และครบจำนวนเงินที่ได้เบิกจริง

1. หมวดค่าตอบแทน.....บาท

1.1 วิทยากร.....บาท ภาษี หัก ณ ที่จ่าย.....บาท

1.2 เจ้าหน้าที่ช่วยจัดการประชุม.....บาท ภาษี หัก ณ ที่จ่าย.....บาท

1.3 การประสานงาน.....บาท ภาษี หัก ณ ที่จ่าย.....บาท

2. หมวดค่าจ้าง.....16,800.....บาท

ค่าจ้าง จัดหาอาหารเช้า แบ่งเป็น 3 งวด ดังนี้

- จัดหาอาหารเช้า งวดที่ 1 13,600 บาท ภาษีหัก ณ ที่จ่าย - บาท

- จัดหาอาหารเช้า งวดที่ 2 6,800 บาท ภาษีหัก ณ ที่จ่าย - บาท

- จัดหาอาหารเช้า งวดที่ 3 6,800 บาท ภาษีหัก ณ ที่จ่าย - บาท

3. หมวดค่าใช้จ่าย.....บาท

3.1 ค่าที่พัก.....บาท

3.2 ค่าอาหาร.....บาท ภาษี หัก ณ ที่จ่าย.....บาท

3.3 ค่าห้องประชุม.....บาท ภาษี หัก ณ ที่จ่าย.....บาท

3.4 ค่าถ่ายเอกสาร.....บาท

3.5 ค่าเดินทาง.....บาท

4. หมวดค่าวัสดุ.....บาท

5. หมวดค่าสาธารณูปโภค.....บาท

5.1 ค่าส่งไปรษณีย์.....บาท

5.2 ค่าโทรศัพท์.....บาท

6. หมวดอื่นๆ (ค่าเปิดบัญชีโครงการ).....บาท

รวม.....27,200.....บาท

(สองหมื่นเจ็ดพันสองร้อยบาทถ้วน)

หมายเหตุ ในการใช้จ่ายกิจกรรมจัดหาอาหารเช้าสำหรับนักเรียนที่มีภาวะทุพโภชนาการ ตามโครงการเด็กน้อยสุขภาพดี ซีวีเอสไอ ศูนย์พัฒนาเด็กเล็กจุฬารามณ์พัฒนา 11 จำนวน 34 คนนั้น ครบตามจำนวนที่ได้จ่ายจริง 27,200 บาท

กองทุนหลักประกันสุขภาพ องค์การบริหารส่วนตำบลบาระ อำเภอกาบัง จังหวัดยะลา

กิจกรรมประเภทที่ 1 สนับสนุนการจัดกิจกรรมในศูนย์พัฒนาเด็กเล็ก

แผนงาน/โครงการ	วัตถุประสงค์	เป้าหมาย/รายละเอียดกิจกรรม	ระยะเวลาดำเนินการ	งบประมาณ	ผู้รับผิดชอบ
โครงการเด็กน้อยสุขภาพดี ชีวีสดใส ศูนย์พัฒนาเด็กเล็กจุฬารณพัฒนา 11 ปีงบประมาณ 2566	1. เพื่อส่งเสริมและแก้ไขปัญหาในเด็กเล็กที่มีภาวะทุพโภชนาการ 2. เพื่อส่งเสริมพัฒนาการเด็กทั้ง 4 ด้านด้านร่างกาย อารมณ์ จิตใจ สังคม และสติปัญญา 3. เพื่อให้เด็กมีสุขภาพดี	1. เด็กนักเรียนที่มีปัญหาภาวะทุพโภชนาการ จำนวน 34 คน 2. กิจกรรมจัดหาชุดอาหารเข้าให้กับเด็กที่มีปัญหาภาวะทุพโภชนาการ	ม.ค./66 - เม.ย./66	1. กิจกรรมจัดหาชุดอาหารเข้าให้กับเด็กที่มีปัญหาภาวะทุพโภชนาการ ค่าจัดหาชุดอาหารเข้าให้กับเด็กที่มีปัญหาภาวะทุพโภชนาการ จำนวน 34 คน x 10 บาท x 80 มื้อ = 27,200 บาท รวมเป็นเงินทั้งสิ้น 27,200 บาท	น.สมรณี ยานา ครูชำนาญการ



แบบเสนอแผนงาน/โครงการ/กิจกรรม กองทุนหลักประกันสุขภาพองค์การบริหารส่วนตำบลบวลา

เรื่อง ขอเสนอแผนงาน/โครงการ/กิจกรรมโครงการเด็กน้อยสุขภาพดีชีวิตสดใส ศูนย์พัฒนาเด็กเล็กจุฬาภรณ์พัฒนา ๑๑
ปีงบประมาณ ๒๕๖๖

เรียน ประธานกรรมการกองทุนหลักประกันสุขภาพองค์การบริหารส่วนตำบลบวลา

ด้วย ศูนย์พัฒนาเด็กเล็กจุฬาภรณ์พัฒนา ๑๑ จะจัดทำแผนงาน/โครงการเด็กน้อยสุขภาพดีชีวิตสดใส ศูนย์พัฒนาเด็กเล็ก
จุฬาภรณ์พัฒนา ๑๑ ปีงบประมาณ ๒๕๖๖ โดยขอรับการสนับสนุนงบประมาณจากกองทุนหลักประกันสุขภาพองค์การบริหาร
ส่วนตำบลบวลา เป็นเงิน ๒๗,๒๐๐ บาท (สองหมื่นเจ็ดพันสองร้อยบาทถ้วน) โดยมีรายละเอียดแผนงาน/โครงการ/กิจกรรม
ดังนี้

ส่วนที่ ๑: รายละเอียดแผนงาน/โครงการ/กิจกรรม (สำหรับผู้เสนอแผนงาน/โครงการ/กิจกรรม ลงรายละเอียด)

๑. หลักการและเหตุผล

เด็กปฐมวัย เป็นวัยเริ่มต้นของชีวิต ช่วงอายุแรกเกิดถึง ๕ ปี “เป็นโอกาสทอง” ในการพัฒนาทรัพยากรมนุษย์ ที่ให้
ผลตอบแทนระยะยาวที่คุ้มค่ามากที่สุด การส่งเสริมให้เด็กมีการเจริญเติบโตด้านร่างกายและและพัฒนาการด้านต่างๆ อย่าง
เต็มศักยภาพ ถ้าเด็กได้รับการเลี้ยงดูที่ดี ส่งผลให้เด็กมีการเจริญเติบโตดี มีร่างกายแข็งแรง สติปัญญาดี มีความสามารถในการ
เรียนรู้ สร้างระบบภูมิคุ้มกันโรคและลดความเสี่ยงต่อการเกิดโรคเรื้อรัง ปัจจัยที่ส่งเสริมการมีสุขภาพดีของเด็กในศูนย์พัฒนา
เด็กเล็กจุฬาภรณ์พัฒนา ๑๑ เป็นสิ่งที่ทุกหน่วยงานต้องร่วมมือ ให้มีความสำคัญในการสร้างสิ่งแวดล้อมที่เอื้อต่อการส่งเสริมภาวะ
โภชนาการ และสนับสนุนอาหารดี สุขภาพดี ชีวิตเป็นสุขในกลุ่มเด็กเล็ก จากข้อมูลโภชนาการเด็กในศูนย์พัฒนาเด็กเล็กจุฬา
ภรณ์พัฒนา ๑๑ อายุ ๒- ๔ ปี มีเด็กจำนวนทั้งหมด ๖๕ คน พบว่าเด็กที่มีปัญหาทุพโภชนาการจำนวน ๓๔ คน จากปัญหา
ดังกล่าว ศูนย์พัฒนาเด็กเล็กจุฬาภรณ์พัฒนา ๑๑ จึงได้จัดทำโครงการเด็กน้อยสุขภาพดีชีวิตสดใส เพื่อส่งเสริมการเจริญเติบโต
และให้พัฒนาการสมวัย น้ำหนักส่วนสูงตามเกณฑ์กรมอนามัย

๒. วัตถุประสงค์

๑. เพื่อส่งเสริมและแก้ไข้ปัญหาในเด็กเล็กที่มีภาวะทุพโภชนาการ
๒. เพื่อส่งเสริมพัฒนาการเด็กทั้ง ๔ ด้าน ด้านร่างกาย อารมณ์ จิตใจ สังคม และสติปัญญาให้เหมาะสมตามวัย
๓. เพื่อให้เด็กมีสุขภาพดี

๓. กลุ่มเป้าหมาย

๓.๑ เชิงปริมาณ - เด็กเล็กอายุ ๒ - ๔ ปี ที่มีภาวะทุพโภชนาการ จำนวน ๓๔ คน

๓.๒ เชิงคุณภาพ - เด็กเล็กอายุ ๒ - ๔ ปี มีพัฒนาการสมวัย และสุขภาพดี น้ำหนักส่วนสูงตามเกณฑ์ จำนวน ๓๔ คน

๔. วิธีดำเนินการ (ขั้นเตรียมการ, ขั้นตอนการ, ขั้นสรุป)

๑. วิเคราะห์ข้อมูลโภชนาการเด็ก จัดทำทะเบียนเด็กที่มีปัญหาโภชนาการ ทั้งเด็กที่มีน้ำหนักน้อย ผอม และ
น้ำหนักเกินหรืออ้วน
๒. นำข้อมูลจากการวิเคราะห์มาวางแผนพัฒนาและออกแบบกิจกรรมดำเนินการแก้ปัญหา
๓. ดำเนินการตามโครงการ
๔. ประเมินผลการดำเนินงานและรายงานผล
๕. สรุปโครงการ

กองทุนหลักประกันสุขภาพองค์การบริหารส่วนตำบลบวลา

๕. ระยะเวลาดำเนินการ

๓ มกราคม ๒๕๖๕ - ๒๘ เมษายน ๒๕๖๖

๖. สถานที่ดำเนินการ

ศูนย์พัฒนาเด็กเล็กจุฬาภรณ์พัฒนา๑๑

๗. งบประมาณ

จากงบประมาณกองทุนหลักประกันสุขภาพองค์การบริหารส่วนตำบลบวลาละ จำนวน ๒๗,๒๐๐.-บาท
(หนึ่งหมื่นบาทถ้วน) รายละเอียดดังนี้

- ค่าจัดชุดอาหารเช้าให้กับเด็กที่มีทุพโภชนาการในวันเปิดทำการ จำนวน ๓๔ คน x ๑๐ บาท x ๘๐ มื้อ = ๒๗,๒๐๐ บาท

รวมงบประมาณทั้งสิ้น จำนวน ๒๗,๒๐๐.-บาท (สองหมื่นเจ็ดพันสองร้อยบาทถ้วน)

หมายเหตุ ทุกรายการสามารถถัวเฉลี่ยได้

๘. ผลที่คาดว่าจะได้รับ

๑. เด็กมีพัฒนาการด้านร่างกาย และสติปัญญาสมวัย และสุขภาพดี
๒. เด็กมีน้ำหนักส่วนสูงตามเกณฑ์กรมอนามัย

๙. สรุปแผนงาน/โครงการ/กิจกรรม

(ผู้เสนอฯ ลงรายละเอียด โดยในแต่ละข้อย่อยให้เลือกเพียง ๑ รายการที่เป็นรายการหลักสำหรับการใช้ในการจำแนกประเภทเท่านั้นเพื่อให้เจ้าหน้าที่ อปท. บันทึกข้อมูลลงโปรแกรมกองทุนฯ เมื่อได้รับอนุมัติแล้ว)

๙.๑ หน่วยงาน/องค์กร/กลุ่มคนที่รับผิดชอบโครงการ (ตามประกาศคณะกรรมการหลักประกันฯ พ.ศ. ๒๕๕๗ ข้อ ๗)

ชื่อหน่วยงาน/องค์กร/กลุ่มคน.....ศูนย์พัฒนาเด็กเล็กจุฬาภรณ์พัฒนา ๑๑.....

๙.๑.๒ หน่วยงานสาธารณสุขอื่นของ อปท. เช่น กองสาธารณสุขของเทศบาล

๙.๒ ประเภทการสนับสนุน (ตามประกาศคณะกรรมการหลักประกันฯ พ.ศ. ๒๕๕๗ ข้อ ๗)

๙.๒.๓ สนับสนุนการจัดกิจกรรมของ ศูนย์เด็กเล็ก/ผู้สูงอายุ/คนพิการ [ข้อ ๗(๓)]

๙.๓ กลุ่มเป้าหมายหลัก (ตามแนบท้ายประกาศคณะกรรมการส่งเสริมสุขภาพและป้องกันโรคฯ พ.ศ. ๒๕๕๗)

๙.๓.๒ กลุ่มเด็กเล็กและเด็กก่อนวัย

๙.๓.๔ กลุ่มวัยทำงาน

๙.๔ กิจกรรมหลักตามกลุ่มเป้าหมาย

๙.๔.๒ กลุ่มเด็กเล็กและเด็กก่อนวัยเรียน

๙.๔.๒.๓ การเยี่ยมติดตามดูแลสุขภาพ

ลงชื่อ.....ผู้เสนอแผนงาน/โครงการ/กิจกรรม

(...นางสาวมรณี ยามา...)

ครูชำนาญการ

วันที่...๑๓...เดือน...ธันวาคม....พ.ศ...๒๕๖๕.....

กองทุนหลักประกันสุขภาพองค์การบริหารส่วนตำบลบวลาละ

ส่วนที่ 2 : ผลการพิจารณาแผนงาน/โครงการ/กิจกรรม (สำหรับเจ้าหน้าที่ อปท. ที่ได้รับมอบหมายลง
รายละเอียด)

ตามมติการประชุมคณะกรรมการกองทุนหลักประกันสุขภาพองค์การบริหารส่วนตำบล
ครั้งที่ 2 /2566..... เมื่อวันที่ 28 กุมภาพันธ์ 2566..... ผลการพิจารณาแผนงาน/โครงการ/กิจกรรม ดังนี้

งบประมาณที่เสนอ จำนวน 27,200.- บาท

อนุมัติงบประมาณ เพื่อสนับสนุนแผนงาน/โครงการเด็กน้อยสุขภาพดีชีวิตสดใส ศูนย์พัฒนาเด็ก
เล็กจุฬาภรณ์พัฒนา 11 ปีงบประมาณ 2566 จำนวน 27,200.-บาท

เพราะ.....
.....

ไม่อนุมัติงบประมาณ เพื่อสนับสนุนแผนงาน/โครงการ/กิจกรรม

เพราะ.....
.....

หมายเหตุเพิ่มเติม (ถ้ามี)
.....
.....

ให้อายงานผลความสำเร็จของแผนงาน/โครงการ/กิจกรรม ตามแบบฟอร์ม (ส่วนที่ 3)
ภายในวันที่

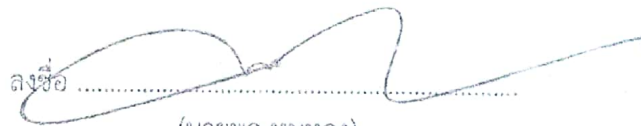
ลงชื่อ.....

(นายพล หนูทอง)

ตำแหน่ง ประธานกองทุนหลักประกันสุขภาพองค์การบริหารส่วนตำบล
วันที่-เดือน-พ.ศ. 28 กุมภาพันธ์ 2566

เมนูอาหารประจำวัน

วันอังคาร ที่ 25 กรกฎาคม 2566
ขนมปังไก่ทอด
นมดื่มอลล์



หนังสือ / Book No. 1
เลขที่ / Bill No. 1
บิลเงินสด
CASH SALE

ชื่อลูกค้า / CUSTOMER: ส.พ.ด. สุวิภากรพันธ์พานิช 11
วันที่ / DATE: 25-7-66
ที่อยู่ / ADDRESS: ม.11 ต.นาหว้า อ.กาฬสินธุ์ จ.กาฬสินธุ์
เลขประจำตัวผู้เสียภาษี / Tax ID No.

จำนวน QUANTITY	รายการ DESCRIPTION	หน่วย UNIT PRICE	จำนวนเงิน AMOUNT
34	อาหารเช้าสำหรับเด็ก ที่สถานอนุบาลเทศบาล 1. ขนมปังไก่ทอด 2. นมดื่มอลล์ นมโรงเรียนเอกชน สถานศึกษา ส.พ.ด. สุวิภากรพันธ์พานิช มีเงินจำนวน 340	10	340 -
บาท / BAHT		รวมเงิน TOTAL	340 -

ผู้รับเงิน / COLLECTOR: ร้อยานี
ขอขอบคุณที่อุดหนุน / Thank You For You

วันพุธ ที่ 26 กรกฎาคม 2566
ข้าวสวย
กุ้งผัดไก่ ปลาทอด



หนังสือ / Book No. 1
เลขที่ / Bill No. 2
บิลเงินสด
CASH SALE

ชื่อลูกค้า / CUSTOMER: ส.พ.ด. สุวิภากรพันธ์พานิช 11
วันที่ / DATE: 26-7-66
ที่อยู่ / ADDRESS: ม.11 ต.นาหว้า อ.กาฬสินธุ์ จ.กาฬสินธุ์
เลขประจำตัวผู้เสียภาษี / Tax ID No.

จำนวน QUANTITY	รายการ DESCRIPTION	หน่วย UNIT PRICE	จำนวนเงิน AMOUNT
34	อาหารเช้าสำหรับเด็ก ที่สถานอนุบาลเทศบาล 1. ข้าวสวย 2. กุ้งผัดไก่ 3. ปลาทอด นมโรงเรียนเอกชน สถานศึกษา ส.พ.ด. สุวิภากรพันธ์พานิช มีเงินจำนวน 340	10	340 -
บาท / BAHT		รวมเงิน TOTAL	340 -

ผู้รับเงิน / COLLECTOR: ร้อยานี
ขอขอบคุณที่อุดหนุน / Thank You For You

วันอังคาร ที่ 27 กรกฎาคม 2566
 ตลาดเปาสังขยา
 นมตีมอลล์



นร. รอดงค์ จาละ๊ะ
 33/1 ม.2 ต.มาละ อ.กาบัง จ.ยะลา

เล่มที่ / Book No. 1
 เลขที่ / Bill No. 3

บิลเงินสด
 CASH SALE

ชื่อลูกค้า CUSTOMER หน่อ. สุวิภากรณ์ สีสมาน 11 วันที่ 27-7-66
 ที่อยู่ ADDRESS ม.11 ต.มาละ อ.กาบัง จ.ยะลา เลขประจำตัวผู้เสียภาษี Tax ID No.

จำนวน QUANTITY	รายการ DESCRIPTION	หน่วยละ UNIT PRICE	จำนวนเงิน AMOUNT
34	อาหารอ้าจันเต๋กัฟี่สีทอง หน่อวิภากรณ์ 1. ฮาลาเปาสังขยา 2. นมตีมอลล์ ตามใคอรการใคักนอฝ ลุงตามตี๋สีฮักสี หน่อ. สุวิภากรณ์ สีสมาน 11 มอละมาละ 2766	10	340 -
บาท BAHT สามร้อยสี่สิบบาทถ้วน		รวมเงิน TOTAL	340 -

ผู้รับเงิน / COLLECTOR รอดงค์

ขอขอบคุณท่านที่อุดหนุน
 Thank You For You

วันพฤหัสบดี ที่ 3 สิงหาคม พ.ศ. 2566
 ก๋วยเตี๋ยวมัดซีอิ้วลูกชิ้นปลา

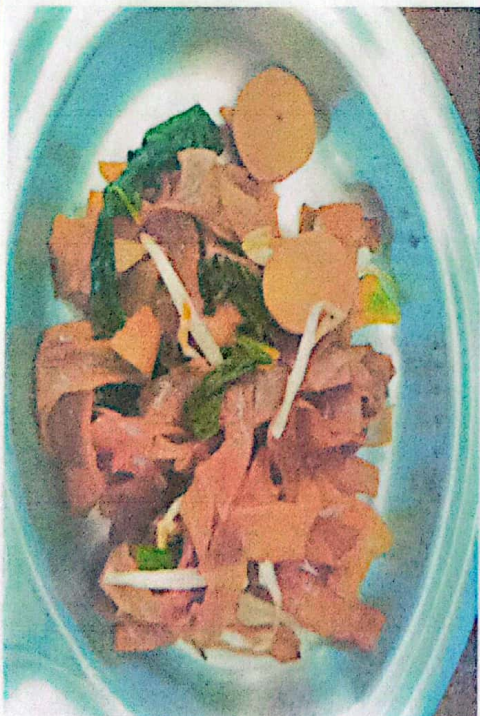

นร. รอดงค์ จาละ๊ะ
 33/1 ม.2 ต.มาละ อ.กาบัง จ.ยะลา

เล่มที่ / Book No. 1
 เลขที่ / Bill No. 4

บิลเงินสด
 CASH SALE

ชื่อลูกค้า CUSTOMER หน่อ. สุวิภากรณ์ สีสมาน 11 วันที่ 3-8-66
 ที่อยู่ ADDRESS ม.11 ต.มาละ อ.กาบัง จ.ยะลา เลขประจำตัวผู้เสียภาษี Tax ID No.

จำนวน QUANTITY	รายการ DESCRIPTION	หน่วยละ UNIT PRICE	จำนวนเงิน AMOUNT
34	อาหารอ้าจันเต๋กัฟี่สี หน่อวิภากรณ์ 1. ก๋วยเตี๋ยวมัดซีอิ้ว ลูกชิ้นปลา ตามใคอรการใคักนอฝ ลุงตามตี๋สีฮักสี 3866. หน่อ. สุวิภากรณ์ สีสมาน 11 มอละมาละ 2766	10	340 -
บาท BAHT สามร้อยสี่สิบบาทถ้วน		รวมเงิน TOTAL	340

ผู้รับเงิน / COLLECTOR รอดงค์

ขอขอบคุณท่านที่อุดหนุน
 Thank You For You

วันศุกร์ ที่ 4 สิงหาคม พ.ศ. 2566
ข้าวสวย
ต้มไก่ ไช้เจียว

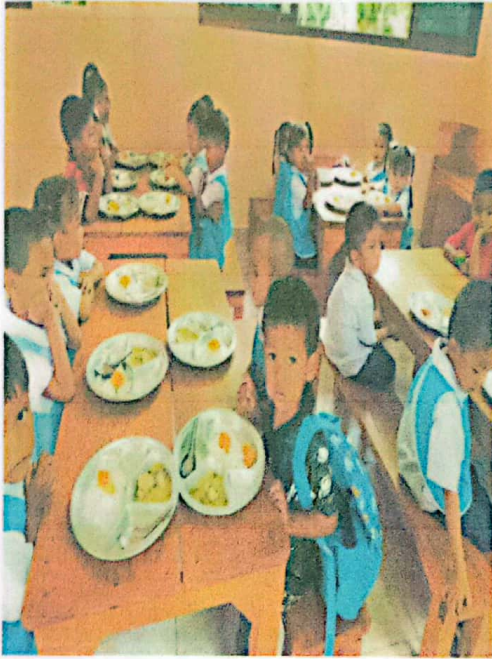

พ.ศ. ๖๐๗๗ ๖๑๑๖
๖๖/๑ ม.๒ ต.มะล: อ.ทวัง อ.๕๖๑

เล่มที่ / Book No. 1
เลขที่ / Bill No. 5
บิลเงินสด
CASH SALE

นามลูกค้า CUSTOMER ๕๗๑. ๕๗๑๗๗๗๗๗ ๗๗
วันที่ DATE ๑-๕-๖๖
ที่อยู่ ADDRESS ๕, ๗ ต.มะล: อ.ทวัง อ.๕๖๑
เลขประจำตัวผู้เสียภาษี Tax ID No.

จำนวน QUANTITY	รายการ DESCRIPTION	หน่วยละ UNIT PRICE	จำนวนเงิน AMOUNT
3A	อาหารเช้านักเรียนเด็กประถม อาหาร: ปรุงไก่ทอดนึ่ง 1. ข้าวสวย 2. ต้มไก่ 3. ไช้เจียว ตามโครงการโรงเรียนส่งเสริมสุขภาพ ดีศรีสวัสดิ์ ๕๗๑. ๕๗๑๗๗๗๗๗ ๕๗๑๗๗ ๕๗๑๗๗๗๗ ๖๖	10	310 -
บาท BAHT	สามร้อยสิบลบาทถ้วน	รวมเงิน TOTAL	310 -

ผู้รับเงิน / COLLECTOR ๖๐๗๗

ขอขอบคุณท่านที่อุดหนุน
Thank You For You

วันจันทร์ ที่ 7 สิงหาคม พ.ศ. 2566
กล้วยเดี่ยวไก่ลูกชิ้นปลา อ่องุ่น



พ.ศ. ๖๐๗๗ ๖๑๑๖
๖๖/๑ ม.๒ ต.มะล: อ.ทวัง อ.๕๖๑

เล่มที่ / Book No. 1
เลขที่ / Bill No. 6
บิลเงินสด
CASH SALE

นามลูกค้า CUSTOMER ๕๗๑. ๕๗๑๗๗๗๗๗ ๗๗
วันที่ DATE ๗-๕-๖๖
ที่อยู่ ADDRESS ๕, ๗ ต.มะล: อ.ทวัง อ.๕๖๑
เลขประจำตัวผู้เสียภาษี Tax ID No.

จำนวน QUANTITY	รายการ DESCRIPTION	หน่วยละ UNIT PRICE	จำนวนเงิน AMOUNT
3A	อาหารเช้านักเรียนเด็กที่โรงเรียน ปรุงไก่ทอดนึ่ง 1. กล้วยเดี่ยวลูกชิ้นปลา 2. อ่องุ่น ตามโครงการโรงเรียนส่งเสริมสุขภาพ ดีศรีสวัสดิ์ ๕๗๑. ๕๗๑๗๗๗๗๗ ๕๗๑๗๗ ๕๗๑๗๗๗๗ ๖๖	10	310 -
บาท BAHT	สามร้อยสิบลบาทถ้วน	รวมเงิน TOTAL	310 -

ผู้รับเงิน / COLLECTOR ๖๐๗๗

ขอขอบคุณท่านที่อุดหนุน
Thank You For You

วันอังคาร ที่ 8 สิงหาคม 2566
กล้วยไข่
นมตีมอลล์



วันพุธ ที่ 9 สิงหาคม 2566
ขนมเค้กยุโรป
นมตีมอลล์



นส. รอดาว์ จาเอ๊ะ
33/1 ซ.2 ต.นาหว้า อ.นาหว้า จ.อุบลราชธานี

เล่มที่ / Book No. 1
เลขที่ / Bill No. 2

บิลเงินสด
CASH SALE

ชื่อลูกค้า / CUSTOMER: ศ.พ.อ. อภิชาติกร ศรีสมาน 11 วันที่ / DATE: 4-8-2566
ที่อยู่ / ADDRESS: ซ.11 ต.นาหว้า อ.นาหว้า จ.อุบลราชธานี เลขประจำตัวผู้เสียภาษี / Tax ID No.

จำนวน QUANTITY	รายการ DESCRIPTION	หน่วยละ UNIT PRICE	จำนวนเงิน AMOUNT
34	อาหารเช้าสำหรับเด็ก รท.ทพ. รักษานาการ 1. กล้วยไข่ 2. นมตีมอลล์	10	340 -
	ตามโครงการให้ทุนเด็กดี ที่โรงเรียน รท.ทพ. รักษานาการ 11 โรงเรียนนาหว้า 66		
บาท BAHT	สามร้อยสี่สิบบาทถ้วน	รวมเงิน TOTAL	340 -

ผู้รับเงิน / COLLECTOR: รอดาว์

ขอขอบคุณท่านที่อุดหนุน
Thank You For You

นส. รอดาว์ จาเอ๊ะ
33/1 ซ.2 ต.นาหว้า อ.นาหว้า จ.อุบลราชธานี

เล่มที่ / Book No. 1
เลขที่ / Bill No. 4

บิลเงินสด
CASH SALE

ชื่อลูกค้า / CUSTOMER: ศ.พ.อ. อภิชาติกร ศรีสมาน 11 วันที่ / DATE: 9-8-2566
ที่อยู่ / ADDRESS: ซ.11 ต.นาหว้า อ.นาหว้า จ.อุบลราชธานี เลขประจำตัวผู้เสียภาษี / Tax ID No.

จำนวน QUANTITY	รายการ DESCRIPTION	หน่วยละ UNIT PRICE	จำนวนเงิน AMOUNT
34	อาหารเช้าสำหรับเด็ก ที่ รท.ทพ. รักษานาการ 1. ขนมเค้กยุโรป 2. นมตีมอลล์	10	340 -
	ตามโครงการให้ทุนเด็กดี ที่โรงเรียน รท.ทพ. อภิชาติกร 11 โรงเรียนนาหว้า 2566		
บาท BAHT	สามร้อยสี่สิบบาทถ้วน	รวมเงิน TOTAL	340 -

ผู้รับเงิน / COLLECTOR: รอดาว์

ขอขอบคุณท่านที่อุดหนุน
Thank You For You

วันหยุดสัปดาห์ ที่ 10 สิงหาคม 2566
อ่องุ่นแดง
นมตีมอลส์



นส. รศอรณี ๐๑๑๖๖
๖๖/1 น.๒ ต.นวล: อ.กาบัง จ.อุบล

เล่มที่ / Book No. 1
เลขที่ / Bill No. 9

บิลเงินสด
CASH SALE

นามลูกค้า CUSTOMER ศษต. ศุภนิภาวรรณ ๑๑
วันที่ DATE 10-8-2๕๖๖
ที่อยู่ ADDRESS น.๑๑ ต.นวล: อ.กาบัง จ.อุบล
เลขประจำตัวผู้เสียภาษี Tax ID No.

จำนวน QUANTITY	รายการ DESCRIPTION	หน่วยละ UNIT PRICE	จำนวนเงิน AMOUNT
3A	อาหารเช้าสำหรับเด็ก อาหาร: ขนมโฮชนนาการ 1. ดองแดง 2. นมตีมอลส์ ตามวิธีอาหารเด็ก ศษต. ศุภนิภาวรรณ น.๑๑ ต.นวล: อ.กาบัง จ.อุบล	10	310 -
บาท BAHT สามร้อยสิบสามบาทถ้วน		รวมเงิน TOTAL	310 -

ผู้รับเงิน / COLLECTOR รศอรณี

ขอขอบคุณท่านที่อุดหนุน
Thank You For You

วันศุกร์ ที่ 11 สิงหาคม 2566
ข้าวสวย
ไก่ผัดขมิ้น ยาลูกชิ้นปลา

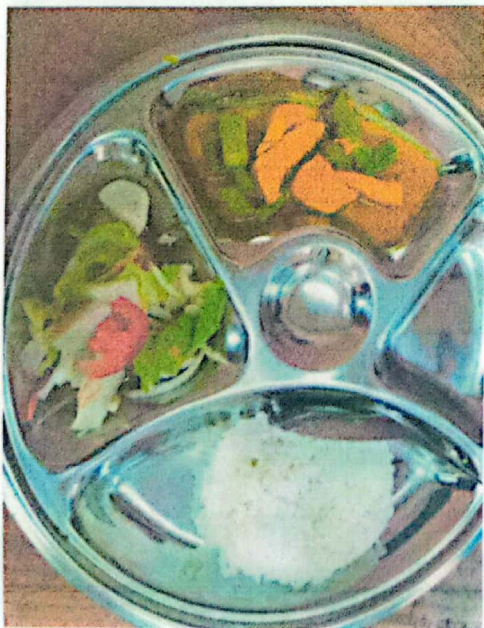

นส. รศอรณี ๐๑๑๖๖
๖๖/1 น.๒ ต.นวล: อ.กาบัง จ.อุบล

เล่มที่ / Book No. 1
เลขที่ / Bill No. 10

บิลเงินสด
CASH SALE

นามลูกค้า CUSTOMER ศษต. ศุภนิภาวรรณ ๑๑
วันที่ DATE 11-8-2๕๖๖
ที่อยู่ ADDRESS น.๑๑ ต.นวล: อ.กาบัง จ.อุบล
เลขประจำตัวผู้เสียภาษี Tax ID No.

จำนวน QUANTITY	รายการ DESCRIPTION	หน่วยละ UNIT PRICE	จำนวนเงิน AMOUNT
3A	อาหารกลางวันสำหรับเด็ก อาหาร: ข้าวไก่ผัดขมิ้น 1. ข้าวสวย 2. ไก่ผัดขมิ้น 3. ยาลูกชิ้นปลา ตามวิธีอาหารเด็ก ศษต. ศุภนิภาวรรณ น.๑๑ ต.นวล: อ.กาบัง จ.อุบล	10	310 -
บาท BAHT สามร้อยสิบสามบาทถ้วน		รวมเงิน TOTAL	310 -

ผู้รับเงิน / COLLECTOR รศอรณี

ขอขอบคุณท่านที่อุดหนุน
Thank You For You

วันอังคาร ที่ 15 สิงหาคม 2566
ข้าวสวย
แกงจืดกุ้งผักกาดหอม ไข่เจียว



น.ร. รอดานต์ ชาติวิจิ
33/1 น.2 ต.นาคะ อ.ทราข อ.ฉฉฉ

เล่มที่ / Book No. 7
เลขที่ / Bill No. 11

บิลเงินสด
CASH SALE

นาม CUSTOMER นาย. รอดานต์ ชาติวิจิ 11 วันที่ DATE 15-8-2566
ที่อยู่ ADDRESS น. 11 ต. นาคะ อ. ทราข อ. ฉฉฉ เลขประจำตัวผู้เสียภาษี Tax ID No.

จำนวน QUANTITY	รายการ DESCRIPTION	หน่วยละ UNIT PRICE	จำนวนเงิน AMOUNT
3A	อาหารที่ร้านอาหารที่ 11 ทาง: กุญชรโภชนาการ 1. ไข่เจียว 2. แกงจืดกุ้งผักกาดหอม 3. ข้าวสวย อาหารโดยทางรถโดยสารสาธารณะ ที่ส่งของให้ น.ร. รอดานต์ ชาติวิจิ ที่ถนน น. 11 ต. นาคะ อ. ทราข อ. ฉฉฉ	10	300 -
บาท BAHT สามร้อยสิบลบาทถ้วน		รวมเงิน TOTAL	300 -

ผู้รับเงิน / COLLECTOR รอดานต์ ขอขอบคุณท่านที่อุดหนุน Thank You For You

วันพุธ ที่ 16 สิงหาคม 2566
ข้าวสวย
ผัดผักไก่ ไส้กรอกลวก

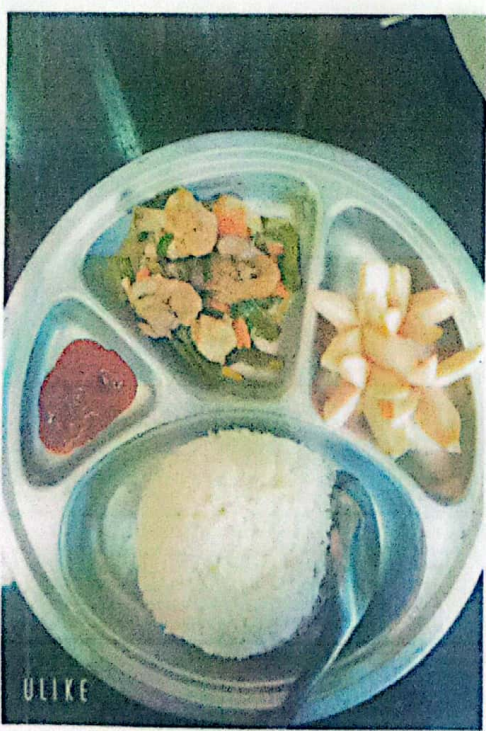

น.ร. รอดานต์ ชาติวิจิ
33/1 น.2 ต.นาคะ อ.ทราข อ.ฉฉฉ

เล่มที่ / Book No. 1
เลขที่ / Bill No. 12

บิลเงินสด
CASH SALE

นาม CUSTOMER นาย. รอดานต์ ชาติวิจิ 11 วันที่ DATE 16-8-2566
ที่อยู่ ADDRESS น. 11 ต. นาคะ อ. ทราข อ. ฉฉฉ เลขประจำตัวผู้เสียภาษี Tax ID No.

จำนวน QUANTITY	รายการ DESCRIPTION	หน่วยละ UNIT PRICE	จำนวนเงิน AMOUNT
3A	อาหารที่ร้านอาหารที่ 11 ทาง: กุญชรโภชนาการ 1. ไข่เจียว 2. ไก่ผัดผัดรวม 3. ไส้กรอกลวก อาหารโดยทางรถโดยสารสาธารณะ ที่ส่งของให้ น.ร. รอดานต์ ชาติวิจิ ที่ถนน น. 11 ต. นาคะ อ. ทราข อ. ฉฉฉ	10	300 -
บาท BAHT สามร้อยสิบลบาทถ้วน		รวมเงิน TOTAL	300 -

ผู้รับเงิน / COLLECTOR รอดานต์ ขอขอบคุณท่านที่อุดหนุน Thank You For You

วันพฤหัสบดี ที่ 17 สิงหาคม 2566
ข้าวสวย
ต้มส้มกุ้ง ปลาทอด

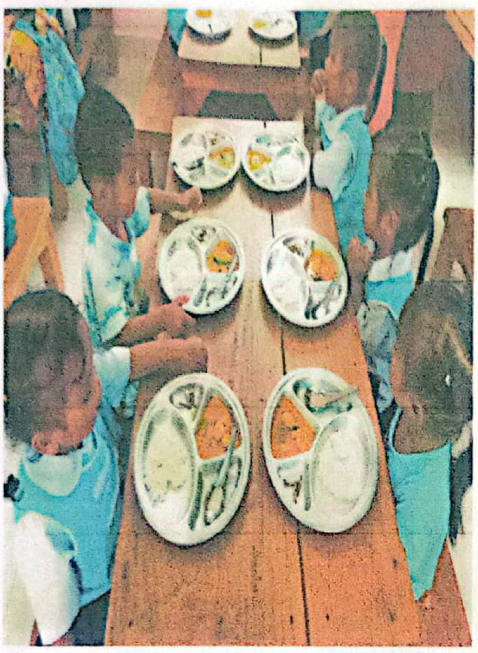

นร. รอนานี่ ภาลวี:
33/1 2,2 ต.พล: ๑.๓๗๖ ๑.๕๗๖

เล่มที่ / Book No. 1
เลขที่ / Bill No. 13
บิลเงินสด
CASH SALE

นาม CUSTOMER ศ.ดร. ศุภิกานต์ วัฒนา 11 วันที่ DATE 17-8-2566
ที่อยู่ ADDRESS 2,2 ต.พล: ๑.๓๗๖ ๑.๕๗๖ เลขประจำตัวผู้เสียภาษี Tax ID No.

จำนวน QUANTITY	รายการ DESCRIPTION	หน่วยราคา UNIT PRICE	จำนวนเงิน AMOUNT
๑๒	อาหารเช้า ข้าวร้อน ๑๒ ถ้วย ที่ส่งมอบแก่คุณครูศุภิกานต์ 1. ข้าวสวย 2. ต้มส้มกุ้ง 3. ปลาทอด ตามใบสั่งอาหารที่ได้มอบให้ส่งมอบ ที่โรงเรียนวัดป่าสัก ตำบล.ศุภิกานต์ พหลโยธิน 11 เมืองพระเวหน 2566	10	320 -
บาท BAHT		สามร้อยยี่สิบสามบาทถ้วน	รวมเงิน TOTAL 320 -

ผู้รับเงิน / COLLECTOR รอนานี่ ขอขอบคุณท่านที่อุดหนุน Thank You For You.

วันศุกร์ ที่ 18 สิงหาคม 2566
ขนมปังไก่หยอง
นมตีมอลต์

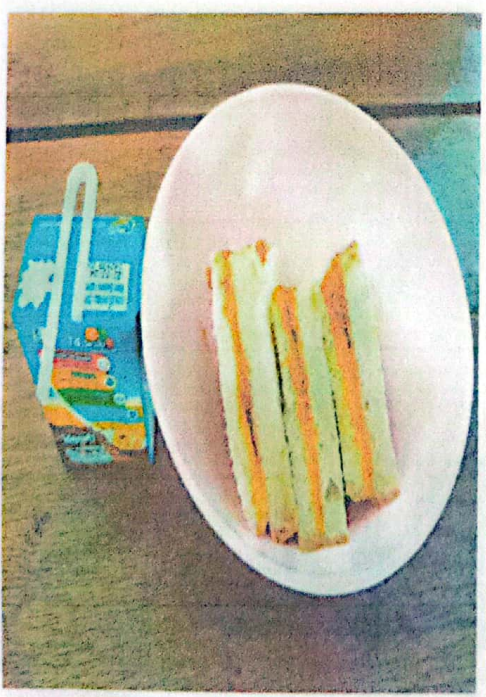

นร. รอนานี่ ภาลวี:
33/1 2,2 ต.พล: ๑.๓๗๖ ๑.๕๗๖

เล่มที่ / Book No. 1
เลขที่ / Bill No. 14
บิลเงินสด
CASH SALE

นาม CUSTOMER ศ.ดร. ศุภิกานต์ วัฒนา 11 2,2 วันที่ DATE 18-8-2566
ที่อยู่ ADDRESS ๒.๒ ต.พล: ๑.๓๗๖ ๑.๕๗๖ เลขประจำตัวผู้เสียภาษี Tax ID No.

จำนวน QUANTITY	รายการ DESCRIPTION	หน่วยราคา UNIT PRICE	จำนวนเงิน AMOUNT
๑๒	อาหารเช้า ข้าวร้อน ๑๒ ถ้วย ขนมปังไก่หยอง 1. ขนมปังไก่หยอง 2. นมตีมอลต์ ตามใบสั่งอาหารที่ได้มอบให้ส่งมอบ ที่โรงเรียนวัดป่าสัก ตำบล.ศุภิกานต์ พหลโยธิน 11 เมืองพระเวหน 2566	10	320 -
บาท BAHT		สามร้อยยี่สิบสามบาทถ้วน	รวมเงิน TOTAL 320 -

ผู้รับเงิน / COLLECTOR รอนานี่ ขอขอบคุณท่านที่อุดหนุน Thank You For You.

วันพุธ ที่ 23 สิงหาคม 2566
ข้าวสวย
แกงจืดลูกชิ้นปลา ปลาทอด

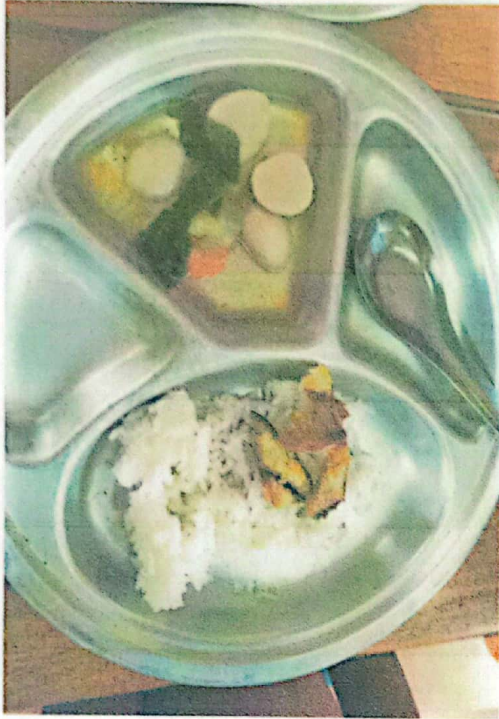

นร. รอดาร์ อดาร์
33/1 ซ.2 ต.นาค: อ.นาข อ.ฉะ

เล่มที่ / Book No. 1
เลขที่ / Bill No. 17
บิลเงินสด
CASH SALE

นาม CUSTOMER ศนด. คุณวิภากร วิเศษ 11 วันที่ 23-8-2566
ที่อยู่ ADDRESS ซ.11 ต.นาค: อ.นาข อ.ฉะ เลขประจำตัวผู้เสียภาษี Tax ID No.

จำนวน QUANTITY	รายการ DESCRIPTION	หน่วยละ UNIT PRICE	จำนวนเงิน AMOUNT
3A	อาหารเช้าสำหรับเด็ก 5 ปี	10	300 -
	ทุนโภชนาการ		}
	1. ไข่ต้ม		
	2. หน่อไม้คั่วในน้ำ		
	3. ปลาทอด		
	ตามโครงการเด็กของดีจากพ่อ		}
	ศรีสะเกษ ศนด. คุณวิภากร วิเศษ		
	โรงเรียน 2566		
บาท บาท	สามร้อยสี่สิบลบาทถ้วน	รวมเงิน TOTAL	300 -

ผู้รับเงิน / COLLECTOR รอดาร์
ขอขอบคุณท่านที่อุดหนุน Thank You For You

วันพฤหัสบดี ที่ 24 สิงหาคม 2566
นมดื่มอลล์
ขนมเค้กลูกเกด

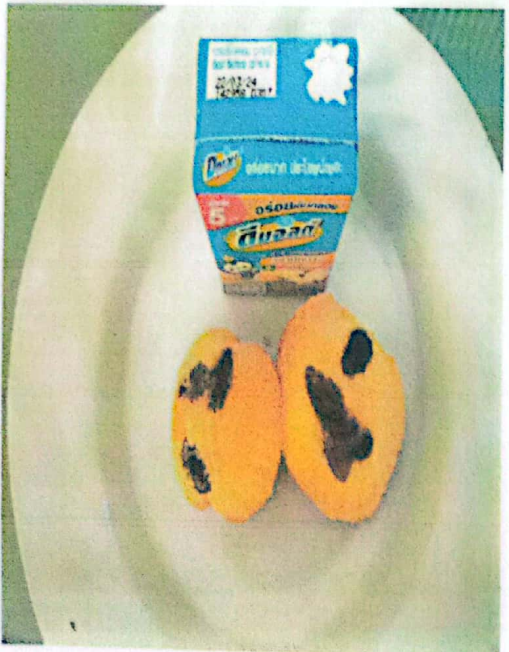

นร. รอดาร์ อดาร์
33/1 ซ.2 ต.นาค: อ.นาข อ.ฉะ

เล่มที่ / Book No. 1
เลขที่ / Bill No. 16
บิลเงินสด
CASH SALE

นาม CUSTOMER ศนด. คุณวิภากร วิเศษ 11 วันที่ 24-8-2566
ที่อยู่ ADDRESS ซ.11 ต.นาค: อ.นาข อ.ฉะ เลขประจำตัวผู้เสียภาษี Tax ID No.

จำนวน QUANTITY	รายการ DESCRIPTION	หน่วยละ UNIT PRICE	จำนวนเงิน AMOUNT
3A	อาหารเช้าสำหรับเด็ก 5 ปี	10	300 -
	ทุนโภชนาการ		}
	1. นมดื่มอลล์		
	2. ขนมเค้กลูกเกด		
	ตามโครงการเด็กของดีจากพ่อ		}
	ศรีสะเกษ ศนด. คุณวิภากร		
	วิเศษ 11 โรงเรียน 2566		
บาท บาท	สามร้อยสี่สิบลบาทถ้วน	รวมเงิน TOTAL	300 -

ผู้รับเงิน / COLLECTOR รอดาร์
ขอขอบคุณท่านที่อุดหนุน Thank You For You

วันศุกร์ ที่ 25 สิงหาคม 2566
ข้าวสวย
แกงจืดลูกชิ้นปลา ตับไก่ผัดขมิ้น

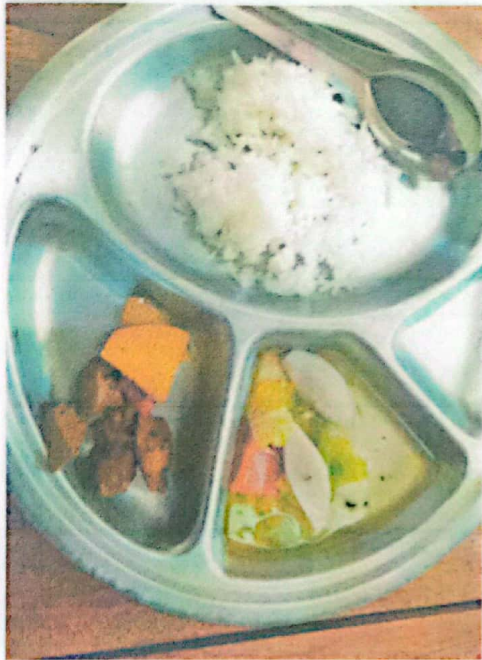

ว.ร. รอชาณ์ จาลี
33/1 น.2 ต.นพ. อ.ท.ธ.จ.จ.จ.

เล่มที่ / Book No. 19
เลขที่ / Bill No. 19
บิลเงินสด
CASH SALE

NAME CUSTOMER ศ.น.ศ. สุจิตกร รีมาน 11 วันที่ 25-8-2566
ที่อยู่ น.11 ต.นพ. อ.ท.ธ.จ.จ.จ. เลขประจำตัวผู้เสียภาษี
ADDRESS Tax ID No.

จำนวน QUANTITY	รายการ DESCRIPTION	ราคาต่อ UNIT PRICE	จำนวนเงิน AMOUNT
10	อาหารเช้าอย่างครบเครื่อง อาหารคุณโภชนาการ 1. ข้าวสวย 2. แกงจืดลูกชิ้นปลา 3. ตับไก่ผัดขมิ้น อาหารกลางวัน ที่โรงเรียน สอน.สุจิตกร ส.น.ศ. น.11 ต.นพ. อ.ท.ธ.จ.จ.จ.	10	320 -
รวมเงิน		TOTAL	320 -

ผู้รับเงิน / COLLECTOR รอชาณ์
ขอขอบคุณท่านที่อุดหนุน
Thank You For You

วันจันทร์ ที่ 28 สิงหาคม 2566
นมตีมอลต์
ขนมปังนม



ว.ร. รอชาณ์ จาลี
33/1 น.2 ต.นพ. อ.ท.ธ.จ.จ.จ.

เล่มที่ / Book No. 19
เลขที่ / Bill No. 20
บิลเงินสด
CASH SALE

NAME CUSTOMER ศ.น.ศ. สุจิตกร รีมาน 11 วันที่ 28-8-2566
ที่อยู่ น.11 ต.นพ. อ.ท.ธ.จ.จ.จ. เลขประจำตัวผู้เสียภาษี
ADDRESS Tax ID No.

จำนวน QUANTITY	รายการ DESCRIPTION	ราคาต่อ UNIT PRICE	จำนวนเงิน AMOUNT
32	อาหารเช้าอย่างครบเครื่อง อาหารคุณโภชนาการ 1. นมตีมอลต์ 2. ขนมปังนม อาหารกลางวัน ที่โรงเรียน สอน.สุจิตกร ส.น.ศ. น.11 ต.นพ. อ.ท.ธ.จ.จ.จ.	10	320 -
รวมเงิน		TOTAL	320 -

ผู้รับเงิน / COLLECTOR รอชาณ์
ขอขอบคุณท่านที่อุดหนุน
Thank You For You

วันอังคาร ที่ 29 สิงหาคม 2566
นมดื่มออลล์
ขนมเค้กผลไม้รวม



นส. รอฮานี จาลี๊ะ
33/1 ซ.2 ต.บางะ อ.กาบัง จ.สงขลา

เล่มที่ / Book No. 1 รอฮานี
เลขที่ / Bill No. 20 21

บิลเงินสด
CASH SALE

ชื่อลูกค้า / CUSTOMER: ศ.มด. คุณวิภากรห์ นิมมาท 11
วันที่ / DATE: 29-8-2566
ที่อยู่ / ADDRESS: ซ.11 ต.บางะ อ.กาบัง จ.สงขลา
เลขประจำตัวผู้เสียภาษี / Tax ID No.

จำนวน QUANTITY	รายการ DESCRIPTION	หน่วยละ UNIT PRICE	จำนวนเงิน AMOUNT
1A	อาหารเช้าสำหรับเด็กที่ส่ง ทาง: คุณวิภากรห์ นิมมาท 1. นมดื่มออลล์ 2. ขนมเค้กผลไม้รวม ทาง: ศ.มด. คุณวิภากรห์ นิมมาท 11 ที่: ซ.11 ต.บางะ อ.กาบัง จ.สงขลา 2566	10	340 -
บาท BAHT		รวมเงิน TOTAL	340 -

ผู้รับเงิน / COLLECTOR: รอฮานี
ขอขอบคุณท่านที่อุดหนุน Thank You For You

วันพุธ ที่ 30 สิงหาคม 2566
ข้าวสวย
ต้มยำไก่ ผัดผักรวม



นส. รอฮานี จาลี๊ะ
33/1 ซ.2 ต.บางะ อ.กาบัง จ.สงขลา

เล่มที่ / Book No. 1 รอฮานี
เลขที่ / Bill No. 21 22

บิลเงินสด
CASH SALE

ชื่อลูกค้า / CUSTOMER: ศ.มด. คุณวิภากรห์ นิมมาท 11
วันที่ / DATE: 30-8-2566
ที่อยู่ / ADDRESS: ซ.11 ต.บางะ อ.กาบัง จ.สงขลา
เลขประจำตัวผู้เสียภาษี / Tax ID No.

จำนวน QUANTITY	รายการ DESCRIPTION	หน่วยละ UNIT PRICE	จำนวนเงิน AMOUNT
1A	อาหารเช้าสำหรับเด็กที่ส่ง ทาง: คุณวิภากรห์ นิมมาท 1. ข้าวสวย 2. ต้มยำไก่ 3. ผัดผักรวม ทาง: ศ.มด. คุณวิภากรห์ นิมมาท 11 ที่: ซ.11 ต.บางะ อ.กาบัง จ.สงขลา 2566	10	340 -
บาท BAHT		รวมเงิน TOTAL	340 -

ผู้รับเงิน / COLLECTOR: รอฮานี
ขอขอบคุณท่านที่อุดหนุน Thank You For You

วันจันทร์ ที่ 4 กันยายน 2566
ข้าวมัด
น้ำซूप แดงโม



พ.ร. รอธานี ๐๑๑๖
๖๖/1 ๖.2 ต.พทว: อ.ภทว ๑.๕๑๓

เล่มที่ / Book No. 1 รอธานี
เลขที่ / Bill No. 24 25

บิลเงินสด
CASH SALE

นาม / CUSTOMER ศ.พ.ด. ศุภวาทน์วิมลจ 11 วันที่ / DATE ๑-๑-2๕๖๖
ที่อยู่ / ADDRESS ๖,11 ต.พทว: อ.ภทว ๑.๕๑๓ เลขประจำตัวผู้เสียภาษี / Tax ID No.

จำนวน QUANTITY	รายการ DESCRIPTION	หน่วยละ UNIT PRICE	จำนวนเงิน AMOUNT
๖๑	อาหารชุดสำหรับเด็กพิเศษ คอกทูนโธซนการ 1. ข้าวมัด 2. น้ำซूप 3. แดงโม	๖๐	๓๖๐ -
อาหารคอกทูนโธซนการ สำหรับเด็กพิเศษ ศ.พ.ด. ศุภวาทน์ วิมลจ 11 วันที่ ๑๑/๑/๒๕๖๖			
บาท / BAHT	สามร้อยสิบล้านหกพัน	รวมเงิน TOTAL	360 -

ผู้รับเงิน / COLLECTOR รอธานี

ขอขอบคุณท่านที่อุดหนุน
Thank You For You.

วันอังคาร ที่ 5 กันยายน 2566
ข้าวสวย
ไข่ราดพริก แกงจืดเส้นหมี่



พ.ร. รอธานี ๐๑๑๖
๖๖/1 ๖.2 ต.พทว: อ.ภทว ๑.๕๑๓

เล่มที่ / Book No. 1 รอธานี
เลขที่ / Bill No. 25 26

บิลเงินสด
CASH SALE

นาม / CUSTOMER ศ.พ.ด. ศุภวาทน์วิมลจ 11 วันที่ / DATE ๕-๑-2๕๖๖
ที่อยู่ / ADDRESS ๖,11 ต.พทว: อ.ภทว ๑.๕๑๓ เลขประจำตัวผู้เสียภาษี / Tax ID No.

จำนวน QUANTITY	รายการ DESCRIPTION	หน่วยละ UNIT PRICE	จำนวนเงิน AMOUNT
๖๑	อาหารชุดสำหรับเด็กพิเศษ คอกทูนโธซนการ 1. ข้าวสวย 2. ไข่ราดพริก 3. แกงจืดเส้นหมี่	๖๐	๓๖๐ -
อาหารคอกทูนโธซนการ สำหรับเด็กพิเศษ ศ.พ.ด. ศุภวาทน์ วิมลจ 11 วันที่ ๑๑/๑/๒๕๖๖			
บาท / BAHT	สามร้อยสิบล้านหกพัน	รวมเงิน TOTAL	360 -

ผู้รับเงิน / COLLECTOR รอธานี

ขอขอบคุณท่านที่อุดหนุน
Thank You For You.

วันจันทร์ ที่ 11 กันยายน 2566
ข้าวสวย
ไข่ลูกเขย แกงจืดเส้นหมี่

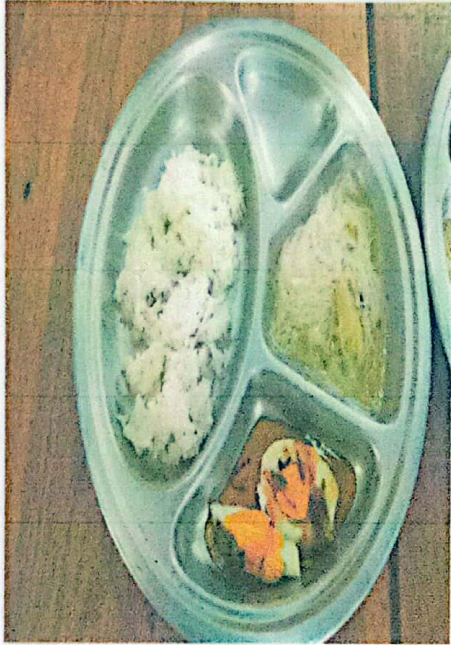

นส. รอดานี จาละวี
33/1 ม.2 ต.นาละ: อ.ท่าวุ้ง จ.ฉะช.

เล่มที่ / Book No. 1
เลขที่ / Bill No. 29
บิลเงินสด
CASH SALE

ชื่อลูกค้า / CUSTOMER นส. คุณสมภพ สีตมา น 11 วันที่ 11-9-2566
ที่อยู่ / ADDRESS ม. 11 ต. นาละ: อ.ท่าวุ้ง จ.ฉะช. เลขประจำตัวผู้เสียภาษี
Tax ID No.

จำนวน QUANTITY	รายการ DESCRIPTION	หน่วยละ UNIT PRICE	จำนวนเงิน AMOUNT
3A	อาหารเช้าสำหรับนักศึกษา คห.คุณโรชนกพร 1. ข้าวสวย 2. ไข่ลูกเขย 3. แกงจืดเส้นหมี่ คห.โรชนกพร นส.คุณสมภพ สีตมา ที่ 33/1 ม. 2 ต.นาละ อ.ท่าวุ้ง จ.ฉะช. ปี 2566	10	3A0
บาท UNIT		สามร้อยยี่สิบสี่ บาทถ้วน	รวมเงิน TOTAL 3A0

ผู้รับเงิน / COLLECTOR รอดานี

ขอขอบคุณท่านที่อุดหนุน
Thank You For You

วันอังคาร ที่ 12 กันยายน 2566
ข้าวสวย
แกงเลี้ยงกุ้งสด ปลาทอด



นส. รอดานี จาละวี
33/1 ม.2 ต.นาละ: อ.ท่าวุ้ง จ.ฉะช.

เล่มที่ / Book No. 1
เลขที่ / Bill No. 30
บิลเงินสด
CASH SALE

ชื่อลูกค้า / CUSTOMER นส. คุณสมภพ สีตมา น 11 ม. 11 วันที่ 12-9-2566
ที่อยู่ / ADDRESS ต.นาละ: อ.ท่าวุ้ง จ.ฉะช. เลขประจำตัวผู้เสียภาษี
Tax ID No.

จำนวน QUANTITY	รายการ DESCRIPTION	หน่วยละ UNIT PRICE	จำนวนเงิน AMOUNT
3A	อาหารเช้าสำหรับนักศึกษา คห.คุณโรชนกพร 1. ข้าวสวย 2. แกงเลี้ยงกุ้ง 3. ปลาทอด คห.โรชนกพร นส.คุณสมภพ สีตมา ที่ 33/1 ม. 2 ต.นาละ อ.ท่าวุ้ง จ.ฉะช. ปี 2566	10	3A0 -
บาท UNIT		สามร้อยยี่สิบสี่ บาทถ้วน	รวมเงิน TOTAL 3A0

ผู้รับเงิน / COLLECTOR รอดานี

ขอขอบคุณท่านที่อุดหนุน
Thank You For You

วันศุกร์ ที่ 15 กันยายน 2566
นมดื่มมอลล์
ขนมเค้กลูกเกด



พ.ร. ๖๐๐๓๓ ๖๑๖๓
๖๖/๑ ๖.๒ ๓.๓๖๖ ๐.๓๖๖ ๐.๕๖๖

เล่มที่ / Book No. 2
เลขที่ / Bill No. 3
บิลเงินสด
CASH SALE

ชื่อลูกค้า CUSTOMER ช.พด. ศุภิวรรณ นิลฉกา ๑๑ วันที่ DATE 15-9-2566
ที่อยู่ ADDRESS ๖.๑๑ ๓.๓๖๖ ๐.๓๖๖ ๐.๕๖๖ เลขประจำตัวผู้เสียภาษี Tax ID No.

จำนวน QUANTITY	รายการ DESCRIPTION	หน่วยละ UNIT PRICE	จำนวนเงิน AMOUNT
๖๕	อาหารเพื่อสุขภาพเด็กพิเศษ	10	๖๕๐ -
	อาหารเพื่อสุขภาพเด็ก		}
	1. นมดื่มมอลล์		
	2. ขนมเค้กลูกเกด		
	กรมส่งเสริมการค้าระหว่างประเทศ ที่จังหวัดเชียงใหม่ ช.พด. ศุภิวรรณ นิลฉกา ๑๑ มีอนร.ร.ร.ร. ๖๖		
บาท PAHT	สามารถซื้อสินค้ามากกว่านี้ได้	รวมเงิน TOTAL	๖๕๐ -

ผู้รับเงิน / COLLECTOR ๖๐๐๓๓ ขอขอบคุณท่านที่อุดหนุน Thank You For You.

วันจันทร์ ที่ 18 กันยายน 2566
ข้าวสวย
ต้มยำไก่ ไช้เจี๊ว



พ.ร. ๖๐๐๓๓ ๖๑๖๓
๖๖/๑ ๖.๒ ๓.๓๖๖ ๐.๓๖๖ ๐.๕๖๖

เล่มที่ / Book No. 2
เลขที่ / Bill No. 4
บิลเงินสด
CASH SALE

ชื่อลูกค้า CUSTOMER ช.พด. ศุภิวรรณ นิลฉกา ๑๑ วันที่ DATE 18-9-2566
ที่อยู่ ADDRESS ๖.๑๑ ๓.๓๖๖ ๐.๓๖๖ ๐.๕๖๖ เลขประจำตัวผู้เสียภาษี Tax ID No.

จำนวน QUANTITY	รายการ DESCRIPTION	หน่วยละ UNIT PRICE	จำนวนเงิน AMOUNT
๖๕	อาหารเพื่อสุขภาพเด็กพิเศษ	10	๖๕๐ -
	อาหารเพื่อสุขภาพเด็ก		}
	1. ข้าวสวย		
	2. ต้มยำไก่		
	3. ไช้เจี๊ว		
	กรมส่งเสริมการค้าระหว่างประเทศ ที่จังหวัดเชียงใหม่ ช.พด. ศุภิวรรณ นิลฉกา ๑๑ มีอนร.ร.ร. ๖๖		
บาท PAHT	สามารถซื้อสินค้ามากกว่านี้ได้	รวมเงิน TOTAL	๖๕๐

ผู้รับเงิน / COLLECTOR ๖๐๐๓๓ ขอขอบคุณท่านที่อุดหนุน Thank You For You.

วันพฤหัสบดี ที่ 21 กันยายน 2566
 นมจิ้นน้ำยาปลา
 ไข่ต้ม แดงโม

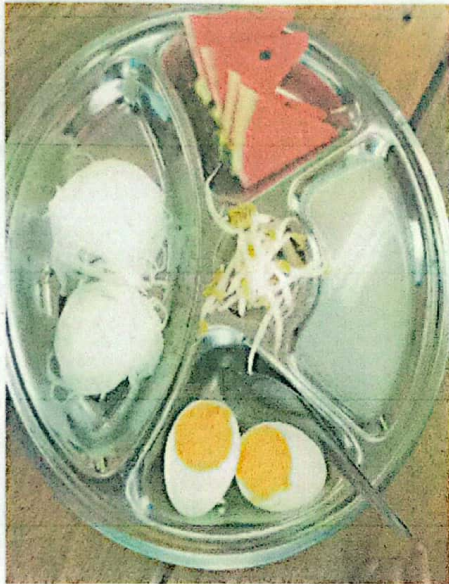

นร. รोजना ๑๗๖
 33/1 ซ.2 ต.บาง: อ.ทรา ๑.๕๑

เล่มที่ / Book No 2
 เลขที่ / Bill No 2
บิลเงินสด
 CASH SALE

NAME: ด.นด. สุจิตกร นิมมา 11 วันที่: 21-9-2566
 ADDRESS: ม.11 ต.บาง: อ.ทรา ๑.๕๑ เลขประจำตัวผู้เสียภาษี: Tax ID No

จำนวน QUANTITY	รายการ DESCRIPTION	หน่วยละ UNIT PRICE	จำนวนเงิน AMOUNT
3A	อาหารเช้า ไข่ต้ม ไข่แดง ๑.๕๑	10	340 -
	อาหารกลางวัน		
	1. ปลาสด		
	2. ไข่ต้ม		
	3. แดงโม		
	ทานอาหารกลางวัน ที่ถนนอโศกมนตรี		
	ซอย ๑๕ ต.บาง: อ.ทรา		
	นิคม 11 วันที่: ๒๑-๙-๒๕๖๖		
บาท บาท	สามร้อยสี่สิบบาทถ้วน	รวมเงิน TOTAL	340

ผู้รับเงิน / COLLECTOR รोजना
 ขอขอบคุณท่านที่อุดหนุน Thank You For You

วันศุกร์ ที่ 22 กันยายน 2566
 ข้าวผัด ไข่ดาว
 น้ำซุ๊ป ผรั่ง



นร. รोजना ๑๗๖
 33/1 ซ.2 ต.บาง: อ.ทรา ๑.๕๑

เล่มที่ / Book No 2
 เลขที่ / Bill No 8
บิลเงินสด
 CASH SALE

NAME: ด.นด. สุจิตกร นิมมา 11 วันที่: 22-9-2566
 ADDRESS: ม.11 ต.บาง: อ.ทรา ๑.๕๑ เลขประจำตัวผู้เสียภาษี: Tax ID No

จำนวน QUANTITY	รายการ DESCRIPTION	หน่วยละ UNIT PRICE	จำนวนเงิน AMOUNT
3A	อาหารเช้า ไข่ต้ม ไข่แดง ๑.๕๑	10	340 -
	อาหารกลางวัน		
	1. ข้าวผัด		
	2. ไข่ดาว		
	3. ผรั่ง		
	ทานอาหารกลางวัน ที่ถนนอโศกมนตรี		
	ซอย ๑๕ ต.บาง: อ.ทรา		
	นิคม 11 วันที่: ๒๒-๙-๒๕๖๖		
บาท บาท	สามร้อยสี่สิบบาทถ้วน	รวมเงิน TOTAL	340 -

ผู้รับเงิน / COLLECTOR รोजना
 ขอขอบคุณท่านที่อุดหนุน Thank You For You

วันจันทร์ ที่ 25 กันยายน 2566
นมตีมอลล์
ขนมปังชุบไข่

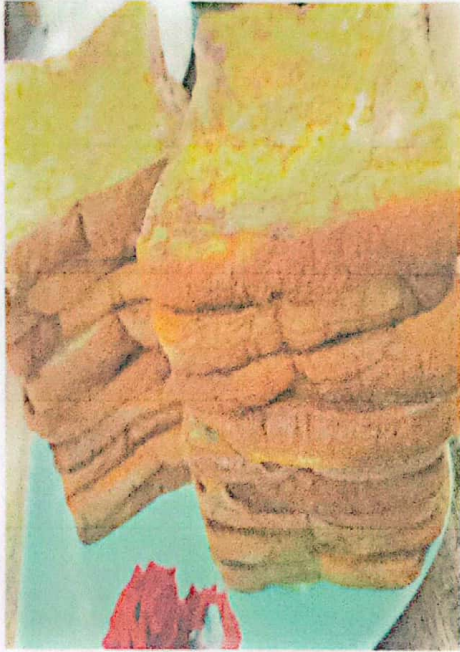

นร. รอดาส์ ภาละ
33/1 ซ.2 ต.พาด: อ.ภาชี อ.ฉะช.

เล่มที่ / Book No. 2
เลขที่ / Bill No. 9

บิลเงินสด
CASH SALE

นาม CUSTOMER ศ.ช.อ. สุจิตกร วัฒนาก ๗ วันที่ DATE 25-9-2566
ที่อยู่ ADDRESS ซ.๗ ต.พาด: อ.ภาชี อ.ฉะช. เลขประจำตัวผู้เสียภาษี Tax ID No.

จำนวน QUANTITY	รายการ DESCRIPTION	หน่วยละ UNIT PRICE	จำนวนเงิน AMOUNT
31	อาหารที่รับประทานแล้ว ขนมปังชุบไข่	10	310 -
	1. นมตีมอลล์		}
	2. ขนมปังชุบไข่		
	ตามโครงการลดหย่อนค่า สำหรับ ศ.ช.อ. สุจิตกร วัฒนาก ๗		
	วันที่ 25/9/2566		
บาท UNIT	สามร้อยสิบบาทถ้วน	รวมเงิน TOTAL	310 -

ผู้รับเงิน / COLLECTOR รอดาส์

ขอขอบคุณท่านที่อุดหนุน
Thank You For You

วันอังคาร ที่ 26 กันยายน 2566
นมตีมอลล์
สาลาเปา



นร. รอดาส์ ภาละ
33/1 ซ.2 ต.พาด: อ.ภาชี อ.ฉะช.

เล่มที่ / Book No. 2
เลขที่ / Bill No. 10

บิลเงินสด
CASH SALE

นาม CUSTOMER ศ.ช.อ. สุจิตกร วัฒนาก ๗ วันที่ DATE 26-9-2566
ที่อยู่ ADDRESS ซ.๗ ต.พาด: อ.ภาชี อ.ฉะช. เลขประจำตัวผู้เสียภาษี Tax ID No.

จำนวน QUANTITY	รายการ DESCRIPTION	หน่วยละ UNIT PRICE	จำนวนเงิน AMOUNT
31	อาหารที่รับประทานแล้ว สาลาเปา	10	310 -
	1. นมตีมอลล์		}
	2. สาลาเปา		
	ตามโครงการลดหย่อนค่า สำหรับ ศ.ช.อ. สุจิตกร วัฒนาก ๗		
	วันที่ 26/9/2566		
บาท UNIT	สามร้อยสิบบาทถ้วน	รวมเงิน TOTAL	310 -

ผู้รับเงิน / COLLECTOR รอดาส์

ขอขอบคุณท่านที่อุดหนุน
Thank You For You

วันจันทร์ ที่ 27 พฤศจิกายน 2566
นมตีมอลล์
ขนมมันเทศทอด



นส. รอจณี ใจดี
33/1 ม.2 ต.หนอง อ.ท่าว อ.ย.ย

เล่มที่ / Book No. 3
เลขที่ / Bill No. 9
บิลเงินสด
CASH SALE

ชื่อลูกค้า / CUSTOMER ศ.นส. รอจณี ใจดี ม. 11
วันที่ / DATE 27/11/2566
ที่อยู่ / ADDRESS ม. 11 ต. หนอง อ. ท่าว อ. ย. ย
เลขประจำตัวผู้เสียภาษี / Tax ID No.

จำนวน QUANTITY	รายการ DESCRIPTION	หน่วย PRICE	จำนวนเงิน AMOUNT
32	อาหารรสเลิศพรีเมียมเค้กฟอง จาก: ทนโรชาคอฟ	10	320 -
	1. นมตีมอลล์		}
	2. ขนมมันเทศทอด		
	ขนมโรชาคอฟเค้กพรีเมียม		
	รสช็อคโกแลต นส. รอจณี ใจดี ม. 11 ต. หนอง อ. ท่าว อ. ย. ย		
บาท BAHT	อาหารรสเลิศพรีเมียมเค้กฟอง	รวมเงิน TOTAL	320

ผู้รับเงิน / COLLECTOR รอจณี
ขอขอบคุณท่านที่อุดหนุน Thank You For You

วันอังคาร ที่ 28 พฤศจิกายน 2566
นมตีมอลล์
ขนมปังไก่หยอง

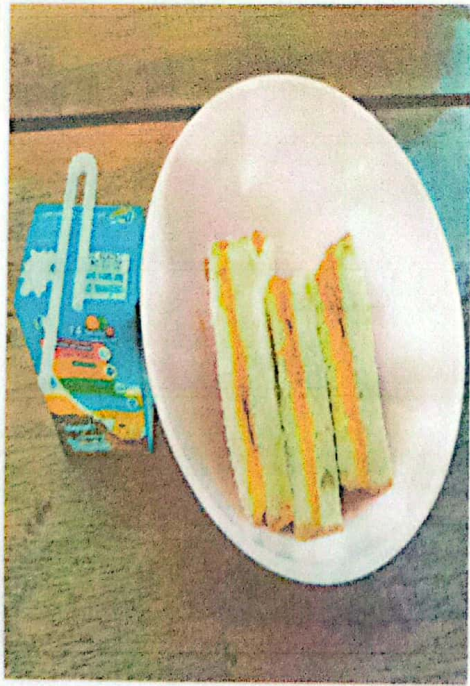

นส. รอจณี ใจดี
33/1 ม.2 ต.หนอง อ.ท่าว อ.ย.ย

เล่มที่ / Book No. 3
เลขที่ / Bill No. 10
บิลเงินสด
CASH SALE

ชื่อลูกค้า / CUSTOMER ศ.นส. รอจณี ใจดี ม. 11
วันที่ / DATE 28/11/2566
ที่อยู่ / ADDRESS ม. 11 ต. หนอง อ. ท่าว อ. ย. ย
เลขประจำตัวผู้เสียภาษี / Tax ID No.

จำนวน QUANTITY	รายการ DESCRIPTION	หน่วย PRICE	จำนวนเงิน AMOUNT
34	อาหารรสเลิศพรีเมียมเค้กฟอง ทนโรชาคอฟ	10	340 -
	1. นมตีมอลล์		}
	2. ขนมปังไก่หยอง		
	ขนมโรชาคอฟเค้กพรีเมียม		
	รสช็อคโกแลต นส. รอจณี ใจดี ม. 11 ต. หนอง อ. ท่าว อ. ย. ย		
บาท BAHT	อาหารรสเลิศพรีเมียมเค้กฟอง	รวมเงิน TOTAL	340 -

ผู้รับเงิน / COLLECTOR รอจณี
ขอขอบคุณท่านที่อุดหนุน Thank You For You

วันหยุดสัปดาห์ที่ 23 พฤศจิกายน 2566
นมตีมอลล์
ขนมไข่



วันศุกร์ ที่ 24 พฤศจิกายน 2566
นมตีมอลล์
ข้าวเหนียวหน้ามะพร้าวปลาทอด



นร. วรชาน์ วาภาะ
33/7 น.2 ต.นาหวะ อ.ทราวิง จ.สุโขทัย

เล่มที่ / Book No. 3
เลขที่ / Bill No. 2
บิลเงินสด
CASH SALE

นามลูกค้า CUSTOMER ด.พด. ดุจจิภากร มีชัย น 11 วันที่ DATE 23/11/2566
ที่อยู่ ADDRESS น. 11 ต.นาหวะ อ.ทราวิง จ.สุโขทัย เลขประจำตัวผู้เสียภาษี Tax ID No.

จำนวน QUANTITY	รายการ DESCRIPTION	หน่วยละ UNIT PRICE	จำนวนเงิน AMOUNT
34	อาหารเพื่อเสริมวิตามินเอกับสังกะสี ทุกโภชนาการ 1. นมตีมอลล์ 2. ขนมไข่ ตามโครงการ เด็กหอวังสุโขทัย จังหวัดสุโขทัย ด.พด. ดุจจิภากร มีชัย น 11 วังนาหวะ น. 2566	10	340 -
บาท BAHT สามร้อยสี่สิบบาทถ้วน		รวมเงิน TOTAL	340 -

ผู้รับเงิน / COLLECTOR วรชาน์ ขอขอบคุณท่านที่อุดหนุน Thank You For You

นร. วรชาน์ วาภาะ
33/7 น.2 ต.นาหวะ อ.ทราวิง จ.สุโขทัย

เล่มที่ / Book No. 3
เลขที่ / Bill No. 8
บิลเงินสด
CASH SALE

นามลูกค้า CUSTOMER ด.พด. ดุจจิภากร มีชัย น 11 วันที่ DATE 24/11/2566
ที่อยู่ ADDRESS น. 11 ต.นาหวะ อ.ทราวิง จ.สุโขทัย เลขประจำตัวผู้เสียภาษี Tax ID No.

จำนวน QUANTITY	รายการ DESCRIPTION	หน่วยละ UNIT PRICE	จำนวนเงิน AMOUNT
34	อาหารเพื่อเสริมวิตามินเอกับสังกะสี ทุกโภชนาการ 1. นมตีมอลล์ 2. ข้าวเหนียวหน้ามะพร้าวปลาทอด ตามโครงการ เด็กหอวังสุโขทัย จังหวัดสุโขทัย ด.พด. ดุจจิภากร มีชัย น 11 วังนาหวะ น. 2566	10	340 -
บาท BAHT สามร้อยสี่สิบบาทถ้วน		รวมเงิน TOTAL	340 -

ผู้รับเงิน / COLLECTOR วรชาน์ ขอขอบคุณท่านที่อุดหนุน Thank You For You

วันศุกร์ ที่ 17 พฤศจิกายน 2566
ขนมเค้ก
นมดัดนมิลล์



เลข. รวอจ. ๑๗๐๖
33/1 ข. 2 ต. พน. = อ. พจ. อ. ๕๖๑

เล่มที่ / Book No. 3
เลขที่ / Bill No. 3
บิลเงินสด
CASH SALE

นาม CUSTOMER ๑ พจ. อ. พจ. อ. ๕๖๑ ๗ วันที่ DATE 12/11/2566
ที่อยู่ ADDRESS ๗, ๗ ต. พน. = อ. พจ. อ. ๕๖๑ เลขประจำตัวผู้เสียภาษี Tax ID No.

จำนวน QUANTITY	รายการ DESCRIPTION	หน่วยละ UNIT PRICE	จำนวนเงิน AMOUNT
340	อาหารที่ใส่ขนมเค้กซอง = ทุกใจหวานตร 1. ขนมเค้ก 2. นมดัดนมิลล์ ตามใจหวานตร 10ซองใส่ขนมเค้ก ใส่ซองใส ๑ พจ. อ. พจ. อ. ๕๖๑ ๗ เมืองพระ-พนา 2566	10	340 -
บาท BAHT	สามร้อยสี่สิบบาทถ้วน	รวมเงิน TOTAL	340 -

ผู้รับเงิน / COLLECTOR ๑๐๑๑
ขอขอบคุณท่านที่อุดหนุน Thank You For You

วันจันทร์ ที่ 20 พฤศจิกายน 2566
ขนมสาเลาเป่าสังขยา
นมดัดนมิลล์



เลข. รวอจ. ๑๗๐๖
33/1 ข. 2 ต. พน. = อ. พจ. อ. ๕๖๑

เล่มที่ / Book No. 3
เลขที่ / Bill No. 4
บิลเงินสด
CASH SALE

นาม CUSTOMER ๑ พจ. อ. พจ. อ. ๕๖๑ ๗ วันที่ DATE 20/11/2566
ที่อยู่ ADDRESS ๗, ๗ ต. พน. = อ. พจ. อ. ๕๖๑ เลขประจำตัวผู้เสียภาษี Tax ID No.

จำนวน QUANTITY	รายการ DESCRIPTION	หน่วยละ UNIT PRICE	จำนวนเงิน AMOUNT
340	อาหารที่ใส่ขนมเค้กซอง = ทุกใจหวานตร 1. สาเลาเป่าสังขยา 2. นมดัดนมิลล์ ตามใจหวานตร 10ซองใส่ขนมเค้ก ใส่ซองใส ๑ พจ. อ. พจ. อ. ๕๖๑ ๗ เมืองพระ-พนา 2566	10	340 -
บาท BAHT	สามร้อยสี่สิบบาทถ้วน	รวมเงิน TOTAL	340 -

ผู้รับเงิน / COLLECTOR ๑๐๑๑
ขอขอบคุณท่านที่อุดหนุน Thank You For You

วันพุธ ที่ 15 พฤศจิกายน 2566
ขนมปังชุบไข่ นมตีมอลต์

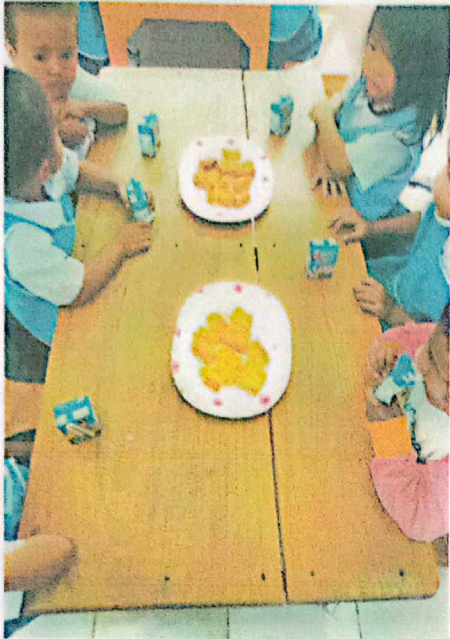

วันพฤหัสบดี ที่ 16 พฤศจิกายน 2566
ข้าวสวย ไก่ผัดหวาน

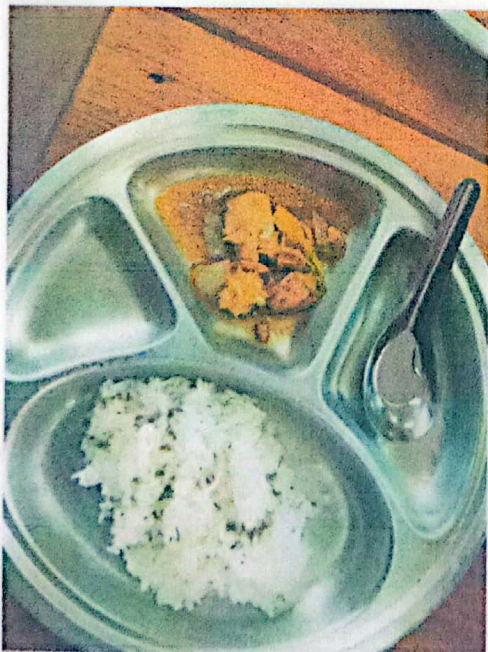

นร. ร๑๑๗๗ ๑๗๓๖:
33/1 ๖,2 ต.พช: อ.พชจ อ.๖๑๓

เล่มที่ / Book No. 3
เลขที่ / Bill No. 1

บิลเงินสด
CASH SALE

ชื่อลูกค้า / CUSTOMER: ด.พ.อ. อุษาภรณ์ งามสง่า ๗๗ วันที่: 15/11/2566
ที่อยู่ / ADDRESS: ๖, ๗๗ ต.พช: อ.พชจ อ.๖๑๓ เลขประจำตัวผู้เสียภาษี: Tax ID No.

จำนวน QUANTITY	รายการ DESCRIPTION	หน่วย UNIT PRICE	จำนวนเงิน AMOUNT
34	อาหารเช้าที่โรงเรียนเด็กพิเศษ: ขนมปังทอด 1. ไข่ชุบไข่ 2. นมตีมอลต์ อาหารกลางวันเด็กพิเศษ: ข้าวสวยไก่ ผัดหวาน นมตีมอลต์ ๒๕๖๖	10	340 -
บาท / BAHT: สามร้อยสี่สิบบาทถ้วน			รวมเงิน TOTAL: 340 -

ผู้รับเงิน / COLLECTOR: ร๑๑๗๗

ขอขอบคุณท่านที่อุดหนุน
Thank You For You

นร. ร๑๑๗๗ ๑๗๓๖:
33/1 ๖,2 ต.พช: อ.พชจ อ.๖๑๓

เล่มที่ / Book No. 3
เลขที่ / Bill No. 2

บิลเงินสด
CASH SALE

ชื่อลูกค้า / CUSTOMER: ด.พ.อ. อุษาภรณ์ งามสง่า ๗๗ วันที่: 16/11/2566
ที่อยู่ / ADDRESS: ๖, ๗๗ ต.พช: อ.พชจ อ.๖๑๓ เลขประจำตัวผู้เสียภาษี: Tax ID No.

จำนวน QUANTITY	รายการ DESCRIPTION	หน่วย UNIT PRICE	จำนวนเงิน AMOUNT
340	อาหารเช้าที่โรงเรียนเด็กพิเศษ: ข้าวสวยไก่ 1. ข้าวสวย 2. ไข่ผัดหวาน อาหารกลางวันเด็กพิเศษ: ข้าวสวยไก่ ผัดหวาน นมตีมอลต์ ๒๕๖๖	10	340 -
บาท / BAHT: สามร้อยสี่สิบบาทถ้วน			รวมเงิน TOTAL: 340 -

ผู้รับเงิน / COLLECTOR: ร๑๑๗๗

ขอขอบคุณท่านที่อุดหนุน
Thank You For You

วันจันทร์ ที่ 13 พฤศจิกายน 2566
ขนมเค้ก
นมตีมอลล์



เลข รบอชง ๑๗๐๖;
๑๖/๑๖, ๒๓.๗๐๖-๐.๗๑๖ ๑.๑๐๖

เล่มที่ / Book No. 2
เลขที่ / Bill No. 19

บิลเงินสด
CASH SALE

นามลูกค้า CUSTOMER ศ.พ.ด. สุจิตกรวิมล ๗๗ วันที่ DATE 13/11/2๕๖๖
ที่อยู่ ADDRESS ๗.๗๑๖.๗๐๖-๐.๗๑๖ ๑.๑๐๖ เลขประจำตัวผู้เสียภาษี Tax ID No.

จำนวน QUANTITY	รายการ DESCRIPTION	หน่วยละ UNIT PRICE	จำนวนเงิน AMOUNT
๑๕๐	เค้กช็อกโกแลตรสช็อคโกแลต	10	๑๕๐ -
	นมตีมอลล์		
	1. นมตีมอลล์		
	2. นมตีมอลล์		
	ตามใบเสร็จเดิมของร้าน		
	ที่ส่งสินค้า ศ.พ.ด. สุจิตกรวิมล		
	๗๗๗๗ ๗.๗๑๖-๗๐๖-๗๑๖		
บาท PAHT	บาทของร้านนมตีมอลล์	รวมเงิน TOTAL	๑๕๐ -

ผู้รับเงิน / COLLECTOR รบอชง ขอขอบคุณท่านที่อุดหนุน Thank You For You

วันอังคาร ที่ 14 พฤศจิกายน 2566
นมตีมอลล์
ข้าวเหนียวหน้ากุ้ง



เลข รบอชง ๑๗๐๖;
๑๖/๑๖, ๒๓.๗๐๖-๐.๗๑๖ ๑.๑๐๖

เล่มที่ / Book No. 2
เลขที่ / Bill No. 20

บิลเงินสด
CASH SALE

นามลูกค้า CUSTOMER ศ.พ.ด. สุจิตกรวิมล ๗๗ วันที่ DATE 14/11/2๕๖๖
ที่อยู่ ADDRESS ๗.๗๑๖.๗๐๖-๐.๗๑๖ ๑.๑๐๖ เลขประจำตัวผู้เสียภาษี Tax ID No.

จำนวน QUANTITY	รายการ DESCRIPTION	หน่วยละ UNIT PRICE	จำนวนเงิน AMOUNT
๑๕๐	เค้กช็อกโกแลตรสช็อคโกแลต	10	๑๕๐ -
	นมตีมอลล์		
	1. นมตีมอลล์		
	2. ข้าวเหนียวหน้ากุ้ง		
	ตามใบเสร็จเดิมของร้าน		
	ที่ส่งสินค้า ศ.พ.ด. สุจิตกรวิมล		
	๗๗๗๗ ๗.๗๑๖-๗๐๖-๗๑๖		
บาท PAHT	บาทของร้านนมตีมอลล์	รวมเงิน TOTAL	๑๕๐ -

ผู้รับเงิน / COLLECTOR รบอชง ขอขอบคุณท่านที่อุดหนุน Thank You For You

วันพฤหัสบดีที่ 9 พฤศจิกายน 2566
ข้าวผัดไข่
น้ำซุป



บม. รบสจ. ๑๗๐๖
๓๓/๑ ๙.๒ ๓.๓๐ - ๑.๓๗๖ ๑-๕๗๑

เล่มที่ / Book No. 2
เลขที่ / Bill No. 12
บิลเงินสด
CASH SALE

ชื่อลูกค้า / CUSTOMER: บม. รบสจ. ๑๗๐๖ ๑๑
วันที่ / DATE: ๙/๑๑/๒๕๖๖
ที่อยู่ / ADDRESS: ๙, ๑๑ ๓.๓๐ - ๑.๓๗๖ ๑-๕๗๑
เลขประจำตัวผู้เสียภาษี / Tax ID No.

จำนวน QUANTITY	รายการ DESCRIPTION	หน่วยละ UNIT PRICE	จำนวนเงิน AMOUNT
๓๕๐	อาหารที่ส่งบริเวณที่ส่งของ - ทุกไตรมาส ๑. ข้าวผัดไข่ ๒. น้ำซุป ตามใบสั่งการ/ใบขอรับของ ส่งให้ บม. รบสจ. ๑๗๐๖ ๑๑ วังนันทน์ ๒๕๖๖	10	350 -
บาท / BHT		รวมเงิน TOTAL	350 -

ผู้รับเงิน / COLLECTOR: รบสจ.
ขอขอบคุณท่านที่อุดหนุน
Thank You For You

วันศุกร์ที่ 10 พฤศจิกายน 2566
กล้วยสุก
นมตีมอลล์



บม. รบสจ. ๑๗๐๖
๓๓/๑ ๙.๒ ๓.๓๐ - ๑.๓๗๖ ๑-๕๗๑

เล่มที่ / Book No. 2
เลขที่ / Bill No. 13
บิลเงินสด
CASH SALE

ชื่อลูกค้า / CUSTOMER: บม. รบสจ. ๑๗๐๖ ๑๑
วันที่ / DATE: ๑๐/๑๑/๒๕๖๖
ที่อยู่ / ADDRESS: ๙, ๑๑ ๓.๓๐ - ๑.๓๗๖ ๑-๕๗๑
เลขประจำตัวผู้เสียภาษี / Tax ID No.

จำนวน QUANTITY	รายการ DESCRIPTION	หน่วยละ UNIT PRICE	จำนวนเงิน AMOUNT
๓๕	อาหารที่ส่งบริเวณที่ส่งของ - ทุกไตรมาส ๑. กล้วยสุก ๒. นมตีมอลล์ ตามใบสั่งการ/ใบขอรับของ ส่งให้ บม. รบสจ. ๑๗๐๖ ๑๑ วังนันทน์ ๒๕๖๖	10	350 -
บาท / BHT		รวมเงิน TOTAL	350 -

ผู้รับเงิน / COLLECTOR: รบสจ.
ขอขอบคุณท่านที่อุดหนุน
Thank You For You

วันอังคาร ที่ 7 พฤศจิกายน พ.ศ. 2566
ขนมมันเทศทอด
นมดัชมิลล์



หน้า / Book No 2
เลขที่ / Bill No 15
บิลเงินสด
CASH SALE

ชื่อลูกค้า / CUSTOMER ศ.ดร. อธิวัฒน์ วิชาญ 11 วันที่ DATE 2/11/2566
ที่อยู่ / ADDRESS 2, 11 ต. มอ. อ. พญา อ. ๕-๗ เลขประจำตัวผู้เสียภาษี Tax ID No

จำนวน QUANTITY	รายการ DESCRIPTION	หน่วยละ UNIT PRICE	จำนวนเงิน AMOUNT
320	อาหารว่างสำหรับวัยเด็กที่มีประโยชน์ ทุกโอกาส	10	320 -
	1. ขนมมันเทศทอด		}
	2. นมดัชมิลล์		
	ตามใบเสร็จรับเงินของร้านผู้ขาย		
	ศรีวิไล ศ.ดร. อธิวัฒน์ วิชาญ 11		
	วังนพรัตน์ 2566		
บาท บาท	สามร้อยยี่สิบบาทถ้วน	รวมเงิน TOTAL	320 -

ผู้รับเงิน / COLLECTOR รศ.ดร. อธิวัฒน์ ขอขอบคุณท่านที่อุดหนุน Thank You For You

วันพุธ ที่ 8 พฤศจิกายน พ.ศ. 2566
ขนมปังนม
นมดัชมิลล์

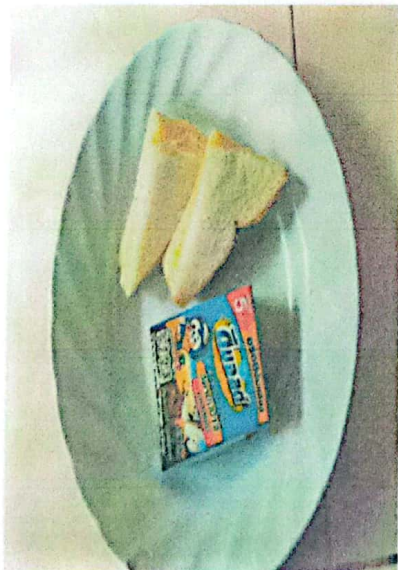

หน้า / Book No 2
เลขที่ / Bill No 16
บิลเงินสด
CASH SALE

ชื่อลูกค้า / CUSTOMER ศ.ดร. อธิวัฒน์ วิชาญ 11 วันที่ DATE 8/11/2566
ที่อยู่ / ADDRESS 2, 11 ต. มอ. อ. พญา อ. ๕-๗ เลขประจำตัวผู้เสียภาษี Tax ID No

จำนวน QUANTITY	รายการ DESCRIPTION	หน่วยละ UNIT PRICE	จำนวนเงิน AMOUNT
32	อาหารว่างสำหรับวัยเด็กที่มีประโยชน์ ทุกโอกาส	10	320 -
	1. ขนมปังนม		}
	2. นมดัชมิลล์		
	ตามใบเสร็จรับเงินของร้านผู้ขาย		
	ศรีวิไล ศ.ดร. อธิวัฒน์		
	วังนพรัตน์ 2566		
บาท บาท	สามร้อยยี่สิบบาทถ้วน	รวมเงิน TOTAL	320 -

ผู้รับเงิน / COLLECTOR รศ.ดร. อธิวัฒน์ ขอขอบคุณท่านที่อุดหนุน Thank You For You

วันศุกร์ ที่ 3 พฤศจิกายน 2566
ก๋วยเตี๋ยวผัดซีอิ๊วลูกชิ้นปลา

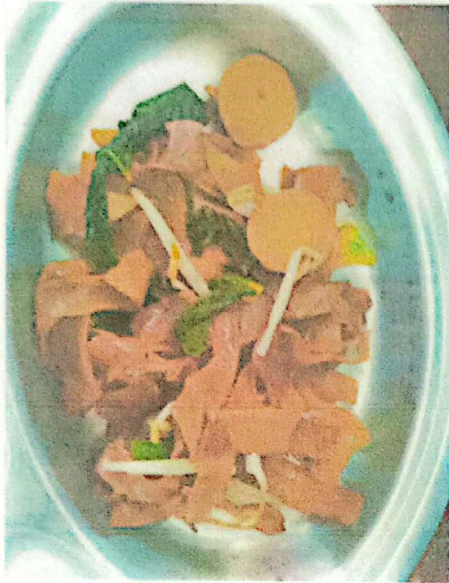

นส. รอดธานี รอดธานี
33/1 ซ. 2 ต. นนทบุรี อ. นนทบุรี จ. นนทบุรี

เล่มที่ / Book No. 2
เลขที่ / Bill No. 13
บิลเงินสด
CASH SALE

วันที่ 3/11/2566
เลขประจำตัวผู้เสียภาษี

จำนวน QUANTITY	รายการ DESCRIPTION	หน่วย UNIT PRICE	จำนวนเงิน AMOUNT
3A	อาหารที่โรงครัววัดป่าอภัย วัด	10	320 -
	1. ก๋วยเตี๋ยวผัดซีอิ๊ว ลูกชิ้นปลา		}
	ตามโครงการวัดป่าอภัย สงเคราะห์ ส.น. รอดธานี		
	11 วัดป่าอภัย 2566		
บาท QUIT	สามร้อยยี่สิบบาทถ้วน	รวมเงิน TOTAL	320 -

ผู้รับเงิน / COLLECTOR รอดธานี

ขอขอบคุณท่านที่อุดหนุน
Thank You For You.

วันจันทร์ ที่ 6 พฤศจิกายน พ.ศ. 2566
ข้าวมันไก่ น้ำซุป

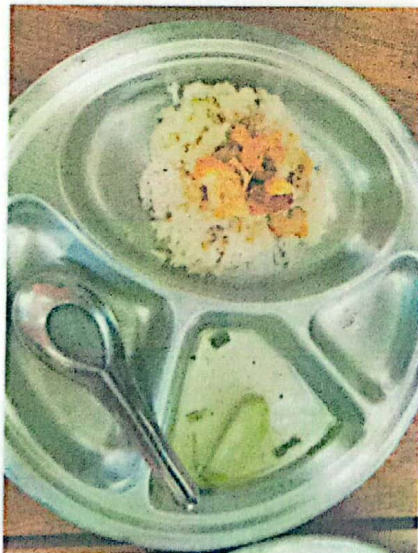

นส. รอดธานี รอดธานี
33/1 ซ. 2 ต. นนทบุรี อ. นนทบุรี จ. นนทบุรี

เล่มที่ / Book No. 2
เลขที่ / Bill No. 14
บิลเงินสด
CASH SALE

วันที่ 6/11/2566
เลขประจำตัวผู้เสียภาษี

จำนวน QUANTITY	รายการ DESCRIPTION	หน่วย UNIT PRICE	จำนวนเงิน AMOUNT
3A	อาหารที่โรงครัววัดป่าอภัย วัด	10	320 -
	1. ข้าวมันไก่		}
	2. น้ำซุป		
	ตามโครงการวัดป่าอภัย สงเคราะห์ ส.น. รอดธานี		
	11 วัดป่าอภัย 2566		
บาท QUIT	สามร้อยยี่สิบบาทถ้วน	รวมเงิน TOTAL	320 -

ผู้รับเงิน / COLLECTOR รอดธานี

ขอขอบคุณท่านที่อุดหนุน
Thank You For You.

เมนูอาหารประจำวัน

วันพุธ ที่ 1 พฤศจิกายน 2566
 ชมมเครกเกอร์สอดไส้สับปะรด
 นมตีมอลส์



นร. รอชนันท์ จงใจดี
 33/1 ม.2 ต.หนอง อ.ท่าวุ้ง จ.สุโขทัย

เล่มที่ / Book No 2
 เลขที่ / Bill No 11
บิลเงินสด
 CASH SALE

นามลูกค้า / CUSTOMER ช.นต. สุจิตกรพันธ์พัฒนา 11 วันที่ 1/11/66
 ที่อยู่ / ADDRESS ม.11 ต.หนอง อ.ท่าวุ้ง จ.สุโขทัย เลขประจำตัวผู้เสียภาษี Tax ID No

จำนวน QUANTITY	รายการ DESCRIPTION	หน่วยละ UNIT PRICE	จำนวนเงิน AMOUNT
3A	อาหารเช้าสำหรับเด็กที่ส่งมอบ ทุกอาทิตย์ 1. ขนมปังสอดไส้สับปะรด 2. นมตีมอลส์ ตามโครงการได้ของดีจาก บริษัท ส.จ. ส.จ. สุจิตกรพันธ์พัฒนา 11 หนองปรือ 2566	10	300 -
บาท / บาท		รวมเงิน TOTAL	300 -

ผู้รับเงิน / COLLECTOR รอชนันท์
 ขอขอบคุณท่านที่อุดหนุน Thank You For You

วันพฤหัสบดีที่ 2 พฤศจิกายน 2566
 ขนมเค้กใบเตยหน้ากรอบ
 นมตีชมิลล์



นร. รอชนันท์ จงใจดี
 33/1 ม.2 ต.หนอง อ.ท่าวุ้ง จ.สุโขทัย

เล่มที่ / Book No 2
 เลขที่ / Bill No 12
บิลเงินสด
 CASH SALE

นามลูกค้า / CUSTOMER ช.นต. สุจิตกรพันธ์พัฒนา 11 วันที่ 2/11/2566
 ที่อยู่ / ADDRESS ม.11 ต.หนอง อ.ท่าวุ้ง จ.สุโขทัย เลขประจำตัวผู้เสียภาษี Tax ID No

จำนวน QUANTITY	รายการ DESCRIPTION	หน่วยละ UNIT PRICE	จำนวนเงิน AMOUNT
3A	อาหารเช้าสำหรับเด็กที่ส่งมอบ ทุกอาทิตย์ 1. ขนมเค้กใบเตยหน้ากรอบ 2. นมตีชมิลล์ ตามโครงการได้ของดีจาก บริษัท ส.จ. ส.จ. สุจิตกรพันธ์พัฒนา 11 หนองปรือ 2566	10	300 -
บาท / บาท		รวมเงิน TOTAL	300 -

ผู้รับเงิน / COLLECTOR รอชนันท์
 ขอขอบคุณท่านที่อุดหนุน Thank You For You

เมนูอาหารประจำวัน

วันพุธ ที่ 29 พฤศจิกายน 2566

ขนมเค้ก
นมตีมอลส์



พ.ร. ร๑๑๗๓ ๑๗๑๖
๑๑/๑ ๒,๒ ต.พลา: อ.ทพ๑๑ อ.๑๑๑

เล่มที่ / Book No. 3
เลขที่ / Bill No. 11
บิลเงินสด
CASH SALE

NAME CUSTOMER ด.พด. กุญชรวิภา ๗๗ วันที่ 29/11/2566
ที่อยู่ ADDRESS ม. ๗๗ ต.พลา: อ.ทพ๑๑ อ.๑๑๑ เลขประจำตัวผู้เสียภาษี Tax ID No.

จำนวน QUANTITY	รายการ DESCRIPTION	หน่วยละ UNIT PRICE	จำนวนเงิน AMOUNT
3A	อาหารเช้าสำหรับเด็กที่ ๑	10	340 -
	ของ: ขนมเค้ก		}
	๑. นมตีมอลส์		
	๒. ขนมเค้ก		}
	ขนมเค้กเด็กนมตีมอลส์		
	ที่โรงเรียน ด.พด. กุญชรวิภา		}
	โรงเรียนพลา ๒๕๖๖		
บาท BAHT	สามร้อยสี่สิบบาทถ้วน	รวมเงิน TOTAL	340

ผู้รับเงิน / COLLECTOR ร๑๑๗๓ ขอขอบคุณท่านที่อุดหนุน Thank You For You

วันพฤหัสบดี ที่ 30 พฤศจิกายน 2566

ขนมเค้ก/ขนมปังเกรกเกอร์สำหรับ
นมตีมอลส์



พ.ร. ร๑๑๗๓ ๑๗๑๖
๑๑/๑ ๒,๒ ต.พลา: อ.ทพ๑๑ อ.๑๑๑

เล่มที่ / Book No. 3
เลขที่ / Bill No. 12
บิลเงินสด
CASH SALE

NAME CUSTOMER ด.พด. กุญชรวิภา ๗๗ วันที่ 30/11/2566
ที่อยู่ ADDRESS ม. ๗๗ ต.พลา: อ.ทพ๑๑ อ.๑๑๑ เลขประจำตัวผู้เสียภาษี Tax ID No.

จำนวน QUANTITY	รายการ DESCRIPTION	หน่วยละ UNIT PRICE	จำนวนเงิน AMOUNT
3A	อาหารเช้าสำหรับเด็กที่ ๑	10	340 -
	ขนมปังเกรกเกอร์		}
	๑. ขนมเค้ก / ขนมปังเกรกเกอร์		
	เค้กกล้วย		}
	๒. นมตีมอลส์		
	ขนมเค้กเด็กนมตีมอลส์		}
	ที่โรงเรียน ด.พด. กุญชรวิภา		
	โรงเรียนพลา ๒๕๖๖		
บาท BAHT	สามร้อยสี่สิบบาทถ้วน	รวมเงิน TOTAL	340 -

ผู้รับเงิน / COLLECTOR ร๑๑๗๓ ขอขอบคุณท่านที่อุดหนุน Thank You For You

วันศุกร์ ที่ 1 ธันวาคม 2566
กล้วยหอม
นมตีมอลล์



ร.ร. รอยน้ำ ศาลเจ้า
33/1 ซ.2 ต.พหล: อ.ทพขร อ.ย.ฉ.

เล่มที่ / Book No 3
เลขที่ / Bill No 13
บิลเงินสด
CASH SALE

นาม CUSTOMER ศ.น.ด. ศุภิษาภรณ์พิชญาน 11 วันที่ 1/12/2566
ที่อยู่ ADDRESS ม.11 ต.พหล: อ.ทพขร อ.ย.ฉ. เลขประจำตัวผู้เสียภาษี Tax ID No.

จำนวน QUANTITY	รายการ DESCRIPTION	หน่วยละ UNIT PRICE	จำนวนเงิน AMOUNT
34	อาหารเซ็สไข่พริมน้ำร้อนใส่ผง: คุณโทภวตกร 1. นมตีมอลล์ 2. นมตีมอลล์ อาหารโตภวตกรโลกขอผู้พิชญาน ศรีวิไลโส ศ.น.ด. ศุภิษาภรณ์พิชญาน มีขอขจร:พจน 2566	10	340 -
บาท BAHT สามร้อยสี่สิบบาทถ้วน		รวมเงิน TOTAL	340 -

ผู้รับเงิน / COLLECTOR รอยน้ำ

ขอขอบคุณเป็นอย่างสูง
Thank You For You

วันจันทร์ ที่ 4 ธันวาคม พ.ศ. 2566
โรตีสานา
นมตีมอลล์



ร.ร. รอยน้ำ ศาลเจ้า
33/1 ซ.2 ต.พหล: อ.ทพขร อ.ย.ฉ.

เล่มที่ / Book No 3
เลขที่ / Bill No 14
บิลเงินสด
CASH SALE

นาม CUSTOMER ศ.น.ด. ศุภิษาภรณ์พิชญาน 11 วันที่ 4/12/2566
ที่อยู่ ADDRESS ม.11 ต.พหล: อ.ทพขร อ.ย.ฉ. เลขประจำตัวผู้เสียภาษี Tax ID No.

จำนวน QUANTITY	รายการ DESCRIPTION	หน่วยละ UNIT PRICE	จำนวนเงิน AMOUNT
34	อาหารเซ็สไข่พริมน้ำร้อนใส่ผง: คุณโทภวตกร 1. โรตีสานา 2. นมตีมอลล์ อาหารโตภวตกรโลกขอผู้พิชญาน ศรีวิไลโส ศ.น.ด. ศุภิษาภรณ์พิชญาน มีขอขจร:พจน 2566	10	340 -
บาท BAHT สามร้อยสี่สิบบาทถ้วน		รวมเงิน TOTAL	340 -

ผู้รับเงิน / COLLECTOR รอยน้ำ

ขอขอบคุณเป็นอย่างสูง
Thank You For You

วันพุธ ที่ 6 ธันวาคม พ.ศ. 2566
ข้าวเหนียวหน้ากุ้ง
นมดัชมิลล์



หน. รวฮาร์ ภาวี่:
33/1 ซ.2 ต.พล: อ.ทพจ ๑.๕๑๓

เล่มที่ / Book No 3
เลขที่ / Bill No 15

บิลเงินสด
CASH SALE

ชื่อลูกค้า / CUSTOMER: ศษด. คุณฉัตรวิมล ๗๗
วันที่ / DATE: 6/12/2566
ที่อยู่ / ADDRESS: ซ. ๗๗ ต.พล: อ.ทพจ ๑.๕๑๓
เลขประจำตัวผู้เสียภาษี / Tax ID No

จำนวน QUANTITY	รายการ DESCRIPTION	หน่วย UNIT PRICE	จำนวนเงิน AMOUNT
๓๕	อาหารที่ใส่ในปริมาณ ๑๐๐- ถุง ๑๐๐๐๐๐ 1. ข้าวเหนียวหน้ากุ้ง 2. นมดัชมิลล์ ตามใบเสร็จที่ติดมา ที่ส่งให้ ศษด. คุณฉัตรวิมล มีผลวันที่ ๖ ธันวาคม ๒๕๖๖	10	350 -
บาท BAHT	สามร้อยห้าสิบบาทถ้วน	รวมเงิน TOTAL	350 -

ผู้รับเงิน / COLLECTOR: รวฮาร์
ขอขอบคุณท่านที่อุดหนุน
Thank You For You

วันพฤหัสบดี ที่ 7 ธันวาคม พ.ศ. 2566
ขนมไข่หน้าข้าวโพด
นมดัชมิลล์



หน. รวฮาร์ ภาวี่:
33/1 ซ.2 ต.พล: อ.ทพจ ๑.๕๑๓

เล่มที่ / Book No 3
เลขที่ / Bill No 16

บิลเงินสด
CASH SALE

ชื่อลูกค้า / CUSTOMER: ศษด. คุณฉัตรวิมล ๗๗
วันที่ / DATE: 7/12/2566
ที่อยู่ / ADDRESS: ซ. ๗๗ ต.พล: อ.ทพจ ๑.๕๑๓
เลขประจำตัวผู้เสียภาษี / Tax ID No

จำนวน QUANTITY	รายการ DESCRIPTION	หน่วย UNIT PRICE	จำนวนเงิน AMOUNT
๓๕	อาหารที่ใส่ในปริมาณ ๑๐๐- ถุง ๑๐๐๐๐๐ 1. ข้าวไข่หน้าข้าวโพด 2. นมดัชมิลล์ ตามใบเสร็จที่ติดมา ที่ส่งให้ ศษด. คุณฉัตรวิมล มีผลวันที่ ๗ ธันวาคม ๒๕๖๖	10	350 -
บาท BAHT	สามร้อยห้าสิบบาทถ้วน	รวมเงิน TOTAL	350 -

ผู้รับเงิน / COLLECTOR: รวฮาร์
ขอขอบคุณท่านที่อุดหนุน
Thank You For You

วันพุธ ที่ 13 ธันวาคม 2566
นมตีมอลล์
สาลาเปา



หน้า ๖๐๙๗ ๖๑๖๖
33/1 ซ.2 ซ.พอ: ๐.๗๗ ๐.๕๑

เล่มที่ / Book No. 3
เลขที่ / Bill No. 19
บิลเงินสด
CASH SALE

นามลูกค้า CUSTOMER ร.พ.จ. คุณากรกิจพช ๗ วันที่ DATE 13/12/2566
ที่อยู่ ADDRESS ๗, ๗ ซ.พอ: ๐.๗๗ ๐.๕๑ เลขประจำตัวผู้เสียภาษี Tax ID No.

จำนวน QUANTITY	รายการ DESCRIPTION	หน่วยราคา UNIT PRICE	จำนวนเงิน AMOUNT
3A	อาหารจากครัวชุมชนของโรงเรียน นมตีมอลล์	10	340 -
	นมตีมอลล์		}
	1. นมตีมอลล์		
	2. สาลาเปา		
	นมตีมอลล์โรงเรียนคุณากรกิจพช จังหวัดสกลนคร ร.พ.จ. คุณากรกิจพช 7 ซ.พอ: ๗๗ ๐.๕๑		
บาท BAHT	สามร้อยสี่สิบบาทถ้วน	รวมเงิน TOTAL	340 -

ผู้รับเงิน / COLLECTOR ๖๐๙๗
ขอขอบคุณท่านที่อุดหนุน Thank You For You

วันพฤหัสบดี ที่ 14 ธันวาคม 2566
ถ้วยเตี้ยมัดซีอิ๊วไข่มุกชั้นปลา

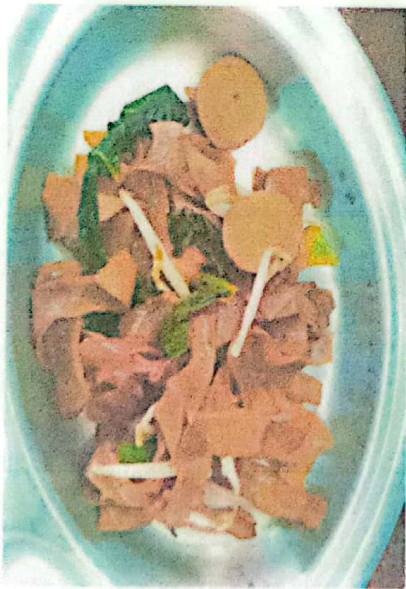

หน้า ๖๐๙๗ ๖๑๖๗
33/1 ซ.2 ซ.พอ: ๐.๗๗ ๐.๕๑

เล่มที่ / Book No. 3
เลขที่ / Bill No. 20
บิลเงินสด
CASH SALE

นามลูกค้า CUSTOMER ร.พ.จ. คุณากรกิจพช ๗ วันที่ DATE 20/12/2566
ที่อยู่ ADDRESS ๗, ๗ ซ.พอ: ๐.๗๗ ๐.๕๑ เลขประจำตัวผู้เสียภาษี Tax ID No.

จำนวน QUANTITY	รายการ DESCRIPTION	หน่วยราคา UNIT PRICE	จำนวนเงิน AMOUNT
3A	อาหารจากครัวชุมชนของโรงเรียน นมตีมอลล์	10	340 -
	นมตีมอลล์		}
	1. ถ้วยเตี้ยมัดซีอิ๊วไข่มุกชั้นปลา		
	๑๑ จำนวน		
	นมตีมอลล์โรงเรียนคุณากรกิจพช จังหวัดสกลนคร ร.พ.จ. คุณากรกิจพช ๗ 7 ซ.พอ: ๗๗ ๐.๕๑		
บาท BAHT	สามร้อยสี่สิบบาทถ้วน	รวมเงิน TOTAL	340

ผู้รับเงิน / COLLECTOR ๖๐๙๗
ขอขอบคุณท่านที่อุดหนุน Thank You For You

วันศุกร์ ที่ 15 ธันวาคม 2566

นมดื่มออลล์
ขนมมันทอด



วันจันทร์ ที่ 18 ธันวาคม 2566

นมดื่มออลล์
ข้าวเหนียวหน้ากุ้ง



นม, 30997 วันที่: 3
เลขที่ / Book No. 21
33/1 ส.2 ท.พอ: 0.ทพ 0.4๗
บิลเงินสด
CASH SALE

ชื่อ CUSTOMER 5 ม.ค. คุณวราภรณ์ 11 วันที่ DATE 17/12/2566
ที่อยู่ ADDRESS 5, 7 ท.พอ- 0.ทพ 0.4๗ เลขประจำตัวผู้เสียภาษี Tax ID No.

จำนวน QUANTITY	รายการ DESCRIPTION	หน่วยละ UNIT PRICE	จำนวนเงิน AMOUNT
30	01 ขากรที่สี่รสชาเค็มรสจืด	10	300 -
	ขนมมันทอด		
	1. นมออลล์		
	2. ขนมมันทอด		
	ตามใบเสร็จออกจากร้าน		
	ที่ 5 ม.ค. คุณวราภรณ์ 11		
	วันที่ 17/12/2566		
บาท BAHT	30997 ส.2 ท.พอ	รวมเงิน TOTAL	300 -

ผู้รับเงิน / COLLECTOR 30997 ขอขอบคุณที่อุดหนุน Thank You For You

นม, 30997 วันที่: 3
เลขที่ / Book No. 22
33/1 ส.2 ท.พอ: 0.ทพ 0.4๗
บิลเงินสด
CASH SALE

ชื่อ CUSTOMER 5 ม.ค. คุณวราภรณ์ 11 วันที่ DATE 18/12/2566
ที่อยู่ ADDRESS 5, 7 ท.พอ- 0.ทพ 0.4๗ เลขประจำตัวผู้เสียภาษี Tax ID No.

จำนวน QUANTITY	รายการ DESCRIPTION	หน่วยละ UNIT PRICE	จำนวนเงิน AMOUNT
30	01 ขากรที่สี่รสชาเค็มรสจืด	10	300 -
	ขนมมันทอด		
	1. นมออลล์		
	2. ข้าวเหนียวหน้ากุ้ง		
	ตามใบเสร็จออกจากร้าน		
	ที่ 5 ม.ค. คุณวราภรณ์ 11		
	วันที่ 18/12/2566		
บาท BAHT	30997 ส.2 ท.พอ	รวมเงิน TOTAL	300 -

ผู้รับเงิน / COLLECTOR 30997 ขอขอบคุณที่อุดหนุน Thank You For You

**ตารางแปลผลภาวะโภชนาการ
นักเรียนก่อนดำเนินโครงการ**

ยื่นผลการแปลผลภาวะโภชนาการของเด็ก

โดย โปรแกรมของสถาบันวิจัยโภชนาการ มหาวิทยาลัยมหิดล

ลำดับ ชื่อ - นามสกุล เพศ อายุ น้ำหนัก ส่วนสูง น้ำหนักตามอายุ ส่วนสูงตามอายุ น้ำหนักตามส่วนสูง

(ช=1, (ปี) (กิโลกรัม) (เซนติเมตร)

อายุ=2)

ศูนย์พัฒนาเด็กเล็กสุวิภาภรณ์ ๗

1	เด็กหญิงวิงาม ปือราสง	2	4.08	11.00	88.0	น้ำหนักน้อยกว่าเกณฑ์	เตี้ย	ส่วน
2	เด็กหญิงอรวิญา ดอรอแม	2	3.33	13.60	89.0	น้ำหนักตามเกณฑ์	ค่อนข้างเตี้ย	ส่วน
3	เด็กหญิงอัสลามิ สะอิ	2	4.08	12.60	85.0	น้ำหนักค่อนข้างน้อย	เตี้ย	ส่วน
4	เด็กหญิงอัสลามิ วาแดง	2	3.92	13.70	90.0	น้ำหนักตามเกณฑ์	เตี้ย	ส่วน
5	เด็กหญิงนุรอุฟฟาน มะ	2	3.92	13.50	94.0	น้ำหนักตามเกณฑ์	ค่อนข้างเตี้ย	ส่วน
6	เด็กหญิงฟ้าเดีย ฮานะ	2	4.00	10.20	89.0	น้ำหนักน้อยกว่าเกณฑ์	เตี้ย	ผอม
7	เด็กหญิงอหิพะห์ ยามา	2	2.75	11.00	85.0	น้ำหนักค่อนข้างน้อย	ค่อนข้างเตี้ย	ส่วน
8	เด็กหญิงนัสรีน ปือราสง	2	3.50	12.20	88.0	น้ำหนักค่อนข้างน้อย	เตี้ย	ส่วน
9	เด็กหญิงนัสรีน ปือแอม	2	3.25	10.50	84.0	น้ำหนักน้อยกว่าเกณฑ์	เตี้ย	ส่วน
10	เด็กหญิงนุรฟา สาเดะ	2	3.25	12.50	86.0	น้ำหนักตามเกณฑ์	เตี้ย	ส่วน
11	เด็กหญิงนุรอิมิ อาแเว	2	3.10	11.00	84.0	น้ำหนักต่ำกว่าเกณฑ์	เตี้ย	ส่วน
12	เด็กชายซาฟีอี ปูตะ	1	3.25	12.30	88.0	น้ำหนักค่อนข้างน้อย	เตี้ย	ส่วน
13	เด็กชายสุตคามิ สาเดะ	1	3.92	13.70	90.2	น้ำหนักตามเกณฑ์	เตี้ย	ส่วน
14	เด็กชายฮาซา มีอือ	1	3.58	9.00	80.0	น้ำหนักน้อยกว่าเกณฑ์	เตี้ย	ค่อนข้างผอม
15	เด็กชายอัสฮัม เคาะหวัง	1	3.92	11.80	85.0	น้ำหนักน้อยกว่าเกณฑ์	เตี้ย	ส่วน
16	เด็กชายฮานีฟ คาอือะ	1	4.08	12.30	92.0	น้ำหนักน้อยกว่าเกณฑ์	เตี้ย	ส่วน

ลำดับ ชื่อ - นามสกุล เพศ อายุ (ปี) น้ำหนัก (กิโลกรัม) ส่วนสูงตามอายุ น้ำหนักตามอายุ น้ำหนักตามส่วนสูง

ลำดับ	ชื่อ - นามสกุล	เพศ	อายุ (ปี)	น้ำหนัก (กิโลกรัม)	ส่วนสูงตามอายุ	น้ำหนักตามอายุ	น้ำหนักตามส่วนสูง
17	เด็กชายนังรอน เจะมะะ	1	3.83	12.30	90.0	น้ำหนักน้อยกว่าเกณฑ์	ส่วน
18	เด็กชายนัจมิ ไร่	1	3.92	11.20	87.0	น้ำหนักน้อยกว่าเกณฑ์	ส่วน
19	เด็กชายอัมหมัดซากิ มะดีเยา	1	3.67	12.30	90.0	น้ำหนักค่อนข้างน้อย	ส่วน
20	เด็กชายอัมหมัดซอกีติม สา	1	3.92	13.30	86.0	น้ำหนักค่อนข้างน้อย	ส่วน
21	เด็กหญิงอิงติณาน ตือบิงหะ	2	-0.25	11.50	87.0	น้ำหนักน้อยกว่าเกณฑ์	ส่วน
22	เด็กหญิงตังนิม มะเซ็ง	2	2.83	11.00	75.0	น้ำหนักค่อนข้างน้อย	ส่วน
23	เด็กหญิงเนาพัล เจะมะะ	2	2.50	11.00	75.0	น้ำหนักตามเกณฑ์	ส่วน
24	เด็กหญิงวือาม สาแคะ	2	2.33	11.00	76.0	น้ำหนักตามเกณฑ์	ส่วน
25	เด็กหญิงซุรฟ้อ มานะ	2	2.42	11.00	76.0	น้ำหนักตามเกณฑ์	ส่วน
26	เด็กชายพิรดาว ราแม	1	2.58	11.00	77.0	น้ำหนักค่อนข้างน้อย	ส่วน
27	เด็กชายฟรกออน เจะมะมะ	1	2.75	11.00	77.0	น้ำหนักน้อยกว่าเกณฑ์	ส่วน
28	เด็กหญิงเจอะอามีซา มะสะ	2	2.58	11.00	76.0	น้ำหนักตามเกณฑ์	ส่วน
29	เด็กหญิงฮาฟิซา บือราเฮง	2	3.08	11.00	76.0	น้ำหนักค่อนข้างน้อย	ส่วน
30	เด็กหญิงมุซตินนาร์ อะหัง	2	2.67	11.00	75.0	น้ำหนักตามเกณฑ์	ส่วน
31	เด็กหญิงเนาว์วาล แขวงบู	2	2.58	11.00	77.0	น้ำหนักตามเกณฑ์	ส่วน
32	เด็กหญิงอามีซา เจ๊ะเต	2	2.42	11.00	73.0	น้ำหนักตามเกณฑ์	ไม่ทราบค่า
33	เด็กชายบรอเฮม ราแดง	1	3.00	11.00	78.0	น้ำหนักน้อยกว่าเกณฑ์	ส่วน
34	เด็กหญิงฟาเคีย ไคะหมาก	2	2.50	11.00	75.0	น้ำหนักตามเกณฑ์	ส่วน

**แบบสรุปผลการโขนานการระหว่างดำเนินโครงการ
ศูนย์เด็กเล็กคุณภาพพัฒนา ๑๑ อำเภอกาบัง จังหวัดยะลา
ประเมินวันที่ 29 กันยายน 2566**

วันที่	จำนวนเด็ก		ภาวะโภชนาการ น.น./อายุ				ภาวะโภชนาการ สูง/อายุ				ภาวะโภชนาการ น.น./ส่วนสูง						ส่วนสูงรูปร่าง						
	ทั้งหมด (คน)	ที่สำรวจ (%)	มก.	คม.	ตก.	คท.	สูง	คส.	สต.	รวม	คต.	เต็ม	รวม	อ้วน	โร	ท้วม	ส่วนสูง	คค.	คค.	คค.	รวม	คน	%
22/1/67	34	34	100	-	1	5	28	34	-	-	15	14	5	34	-	-	-	32	1	1	34	12	35.29

**ตารางแปลผลภาวะโภชนาการนักเรียน
ระหว่างดำเนินโครงการ**

ยืนยันการแปลผลภาวะโภชนาการของเด็ก

โดย โปรแกรมของสถาบันวิจัยโภชนาการ มหาวิทยาลัยมหิดล

ลำดับ	ชื่อ - นามสกุล	เพศ	อายุ (ปี)	น้ำหนัก (กิโลกรัม)	ส่วนสูง (เซนติเมตร)	น้ำหนักตามอายุ	ส่วนสูงตามอายุ	น้ำหนักตามส่วนสูง
ศูนย์พัฒนาเด็กเล็กกุสุมาภิชาภิวัฒนา ๗								
1	เด็กหญิงวีนอม บือราเฮง	2	4.33	14.00	98.0	น้ำหนักตามเกณฑ์	ส่วนสูงตามเกณฑ์	สมส่วน
2	เด็กหญิงอริญา คอรอแม	2	3.58	13.80	96.0	น้ำหนักตามเกณฑ์	ส่วนสูงตามเกณฑ์	สมส่วน
3	เด็กหญิงอัสวานี สะอิ	2	4.33	13.90	97.0	น้ำหนักตามเกณฑ์	ส่วนสูงตามเกณฑ์	สมส่วน
4	เด็กหญิงอัสวานี วาแดง	2	4.17	13.60	96.0	น้ำหนักตามเกณฑ์	ส่วนสูงตามเกณฑ์	สมส่วน
5	เด็กหญิงนุรฮันนา มะ	2	4.17	13.50	95.0	น้ำหนักตามเกณฑ์	ก่อนข้างเคียง	สมส่วน
6	เด็กหญิงฟาเดีย ฮานะ	2	4.25	13.50	95.0	น้ำหนักตามเกณฑ์	ก่อนข้างเคียง	สมส่วน
7	เด็กหญิงอาฟีฟาห์ ยามา	2	3.00	12.90	96.0	น้ำหนักตามเกณฑ์	ส่วนสูงตามเกณฑ์	สมส่วน
8	เด็กหญิงนัตริน บือราเฮง	2	3.75	12.20	95.0	น้ำหนักก่อนข้างน้อย	ส่วนสูงตามเกณฑ์	ค่อนข้างผอม
9	เด็กหญิงนัสรีน บือเน	2	3.58	13.00	96.0	น้ำหนักตามเกณฑ์	ส่วนสูงตามเกณฑ์	สมส่วน
10	เด็กหญิงนุรฟา สาและ	2	3.50	12.50	90.0	น้ำหนักตามเกณฑ์	ก่อนข้างเคียง	สมส่วน
11	เด็กหญิงนุรอณี อาแว	2	๓.๗๕	13.50	96.0	น้ำหนักตามเกณฑ์	ส่วนสูง	สมส่วน
12	เด็กชายชาติธิ ปุตะ	1	3.50	13.80	96.0	น้ำหนักตามเกณฑ์	ส่วนสูงตามเกณฑ์	สมส่วน
13	เด็กชายศตทิม สาและ	1	4.17	13.70	95.0	น้ำหนักก่อนข้างน้อย	ก่อนข้างเคียง	สมส่วน
14	เด็กชายอาชฮา มีดอ	1	3.83	12.00	96.0	น้ำหนักน้อยกว่าเกณฑ์	ส่วนสูงตามเกณฑ์	ผอม
15	เด็กชายหิซัม เดอะหวัง	1	4.17	14.00	95.0	น้ำหนักตามเกณฑ์	ก่อนข้างเคียง	สมส่วน
16	เด็กชายฮามิฟ ดาอี๊ะ	1	4.33	14.00	96.0	น้ำหนักตามเกณฑ์	ก่อนข้างเคียง	สมส่วน

ลำดับ	ชื่อ - นามสกุล	เพศ	อายุ	น้ำหนัก	ส่วนสูง	น้ำหนักตามอายุ	ส่วนสูงตามอายุ	น้ำหนักตามส่วนสูง
		(ข=1, (ปี)	(ปี)	(กิโลกรัม)	(เซนติเมตร)			
17	เด็กชายจักรอน เจะเมาะ	1	4.08	13.80	96.0	น้ำหนักตามเกณฑ์	ค่อนข้างเตี้ย	สมส่วน
18	เด็กชายณัฏมิ โระ	1	4.17	13.00	95.0	น้ำหนักค่อนข้างน้อย	ค่อนข้างเตี้ย	สมส่วน
19	เด็กชายอัมหมัดซาคี มะดีเยา	1	3.92	15.00	98.0	น้ำหนักตามเกณฑ์	ส่วนสูงตามเกณฑ์	สมส่วน
20	เด็กชายอัมหมัดซอคีติม สา	1	4.17	13.30	97.0	น้ำหนักค่อนข้างน้อย	ส่วนสูงตามเกณฑ์	สมส่วน
21	เด็กหญิงอิมตีนาท ค็อบิงหม๊ะ	2	0.00	12.90	90.0	น้ำหนักมากกว่าเกณฑ์	90.5-91.1 สูงตามเกณฑ์	สมส่วน
22	เด็กหญิงตังนัม มะเซ็ง	2	3.08	12.00	88.0	น้ำหนักตามเกณฑ์	ค่อนข้างเตี้ย	สมส่วน
23	เด็กหญิงนาฟัด เจะเมาะ	2	2.75	12.00	88.0	น้ำหนักตามเกณฑ์	ส่วนสูงตามเกณฑ์	สมส่วน
24	เด็กหญิงว็อม สาและ	2	2.58	12.00	83.0	น้ำหนักตามเกณฑ์	ค่อนข้างเตี้ย	สมส่วน
25	เด็กหญิงซุรฟาด มานะ	2	2.58	12.00	83.0	น้ำหนักตามเกณฑ์	ค่อนข้างเตี้ย	สมส่วน
26	เด็กชายฟิรดาว ราแม	1	2.83	13.00	89.0	น้ำหนักตามเกณฑ์	ส่วนสูงตามเกณฑ์	สมส่วน
27	เด็กชายฟุรกอน เจ๊ะมมะ	1	3.00	13.00	85.0	น้ำหนักตามเกณฑ์	เตี้ย	สมส่วน
28	เด็กหญิงอะฮานีซา มะสะ	2	2.83	12.00	88.0	น้ำหนักตามเกณฑ์	ส่วนสูงตามเกณฑ์	สมส่วน
29	เด็กหญิงฮาฟิซา บือราเฮง	2	3.33	13.00	88.0	น้ำหนักตามเกณฑ์	เตี้ย	สมส่วน
30	เด็กหญิงมุซลิณนาร์ อะหวัง	2	2.92	12.00	86.0	น้ำหนักตามเกณฑ์	ค่อนข้างเตี้ย	สมส่วน
31	เด็กหญิงนาววาล แซวงมู	2	2.83	12.00	81.0	น้ำหนักตามเกณฑ์	เตี้ย	สมส่วน
32	เด็กหญิงฮานีซา เจ๊ะเต	2	2.58	13.00	85.0	น้ำหนักตามเกณฑ์	ส่วนสูงตามเกณฑ์	สมส่วน
33	เด็กชายอับรอเฮม ราแดง	1	3.25	13.00	86.0	น้ำหนักตามเกณฑ์	เตี้ย	สมส่วน
34	เด็กหญิงฟาเคีย ใต้ะหมาด	2	2.75	12.00	84.0	น้ำหนักตามเกณฑ์	เตี้ย	สมส่วน

แบบสรุผลภาวะโภชนาการก่อนดำเนินการ

ศูนย์เด็กเล็กคุณภาพพัฒนา ๑๑ อำเภอกาบัง จังหวัดยะลา

ประเมินวันที่ 30 มิถุนายน 2566

วันที่	จำนวนเด็ก		ภาวะโภชนาการ น.น./อายุ					ภาวะโภชนาการ สูง/อายุ					ภาวะโภชนาการ น.น./ส่วนสูง					ส่วนสูงที่รูปร่าง				
	ทั้งหมด (คน)	ที่สำรวจ (คน)	มก.	คณ.	ตก.	รวม	สูง	คส.	สค.	รวม	คค.	เค็ช	รวม	อ้วน	รอ	ท้วม	สมส่วน	คค.	คอม	รวม	คน	%
22/1/67	34	34	-	11	10	13	34	-	-	-	3	31	34	-	-	-	31	2	1	34	-	00.00

**ตารางแปลผลภาวะโภชนาการนักเรียน
หลังดำเนินโครงการ**

ยืนยันการแปลผลภาวะโภชนาการของเด็ก
โดยโปรแกรมของสถาบันวิจัยโภชนาการ มหาวิทยาลัยมหิดล

เพศ อายุ น้ำหนัก ส่วนสูง น้ำหนักตามอายุ ส่วนสูงตามอายุ น้ำหนักตามส่วนสูง
(ช=1, (ปี) (กิโลกรัม) (เซนติเมตร)

27 200604 2562

ศูนย์พัฒนาเด็กเล็กสุพรรณบุรี 11

1	เด็กหญิงวีนาม บือราเฮง	2	5.33	15.90	105.0	น้ำหนักตามเกณฑ์	ส่วนสูงตามเกณฑ์	ส่วน
2	เด็กหญิงอริญา คอรอแม	2	4.58	14.00	100.0	น้ำหนักตามเกณฑ์	ส่วนสูงตามเกณฑ์	ส่วน
3	เด็กหญิงอัครานี สะอิ	2	5.33	14.70	104.0	น้ำหนักก่อนข้างน้อย	ส่วนสูงตามเกณฑ์	ส่วน
4	เด็กหญิงอัครานี วาแดง	2	5.17	15.00	104.0	น้ำหนักตามเกณฑ์	ส่วนสูงตามเกณฑ์	ส่วน
5	เด็กหญิงนุรฮัฟซาน มะ	2	5.17	15.00	103.0	น้ำหนักตามเกณฑ์	ส่วนสูงตามเกณฑ์	ส่วน
6	เด็กหญิงฟาเดีย ฮามะ	2	5.25	15.00	105.0	น้ำหนักตามเกณฑ์	ส่วนสูงตามเกณฑ์	ส่วน
7	เด็กหญิงอาฟีฟาห์ ยามา	2	3.92	12.90	96.0	น้ำหนักตามเกณฑ์	ส่วนสูงตามเกณฑ์	ส่วน
8	เด็กหญิงนัสรีน บือราเฮง	2	4.75	15.00	103.0	น้ำหนักตามเกณฑ์	ส่วนสูงตามเกณฑ์	ส่วน
9	เด็กหญิงนัสรีน บือแน	2	4.50	14.00	100.0	น้ำหนักตามเกณฑ์	ส่วนสูงตามเกณฑ์	ส่วน
10	เด็กหญิงนุรฟา สาและ	2	4.50	14.60	102.0	น้ำหนักตามเกณฑ์	ส่วนสูงตามเกณฑ์	ส่วน
11	เด็กหญิงนุรอีมน์ อาแว	2	4.67	15.00	104.0	น้ำหนักตามเกณฑ์	ส่วนสูงตามเกณฑ์	ส่วน
12	เด็กชายซาทิอิ ปูเตะ	1	4.50	14.80	103.0	น้ำหนักตามเกณฑ์	ส่วนสูงตามเกณฑ์	ส่วน
13	เด็กชายมุศตาบิม สาและ	1	5.17	14.90	104.0	น้ำหนักก่อนข้างน้อย	ส่วนสูงตามเกณฑ์	ส่วน
14	เด็กชายอาซา มีดอ	1	4.75	14.00	103.0	น้ำหนักก่อนข้างน้อย	ส่วนสูงตามเกณฑ์	ค่อนข้างน้อย
15	เด็กชายฟัซม เคาะหวัง	1	5.08	16.00	104.0	น้ำหนักตามเกณฑ์	ส่วนสูงตามเกณฑ์	ส่วน
16	เด็กชายฮานีฟ ดาโต๊ะ	1	4.67	15.90	105.0	น้ำหนักตามเกณฑ์	ส่วนสูงตามเกณฑ์	ส่วน

ลำดับ	ชื่อ - นามสกุล	เพศ	อายุ (ปี)	น้ำหนัก (กิโลกรัม)	ส่วนสูง (เซนติเมตร)	น้ำหนักตามอายุ	ส่วนสูงตามอายุ	น้ำหนักตามส่วนสูง
17	เด็กชายณรงค์ เจาะมะ	1	4.42	15.00	102.0	น้ำหนักตามเกณฑ์	ส่วนสูงตามเกณฑ์	สมส่วน
18	เด็กชายณัฏฐิ โร	1	4.42	14.00	99.0	น้ำหนักก่อนข้างน้อย	ส่วนสูงตามเกณฑ์	สมส่วน
19	เด็กชายสัมพันธ์ชาติ มะดีเยา	1	4.25	15.00	101.0	น้ำหนักตามเกณฑ์	ส่วนสูงตามเกณฑ์	สมส่วน
20	เด็กชายสัมพันธ์ชาติ สภา	1	4.50	14.90	103.0	น้ำหนักตามเกณฑ์	ส่วนสูงตามเกณฑ์	สมส่วน
21	เด็กหญิงอิมติมาน ค้อปึงหะมะ	2	3.33	12.00	92.0	น้ำหนักก่อนข้างน้อย	ส่วนสูงตามเกณฑ์	สมส่วน
22	เด็กหญิงคังคิม มะเซ็ง	2	3.42	13.00	92.0	น้ำหนักตามเกณฑ์	ส่วนสูงตามเกณฑ์	สมส่วน
23	เด็กหญิงนงนาฬิ เจาะมะ	2	3.08	13.80	92.0	น้ำหนักตามเกณฑ์	ส่วนสูงตามเกณฑ์	สมส่วน
24	เด็กหญิงวิราม ส่าเต	2	2.92	13.90	92.0	น้ำหนักตามเกณฑ์	ส่วนสูงตามเกณฑ์	สมส่วน
25	เด็กหญิงซฟ๊าธ มานะ	2	2.92	13.00	89.0	น้ำหนักตามเกณฑ์	ส่วนสูงตามเกณฑ์	สมส่วน
26	เด็กชายพิรดาว ราแม	1	3.17	13.00	92.0	น้ำหนักตามเกณฑ์	ส่วนสูงตามเกณฑ์	สมส่วน
27	เด็กชายฟุรกอน เจาะมะ	1	3.33	13.00	92.0	น้ำหนักตามเกณฑ์	ส่วนสูงตามเกณฑ์	สมส่วน
28	เด็กหญิงเงาะอานีธา มะสะ	2	3.17	13.00	91.0	น้ำหนักตามเกณฑ์	ส่วนสูงตามเกณฑ์	สมส่วน
29	เด็กหญิงฮาฟิซา บือราเฮง	2	3.67	13.00	92.8	น้ำหนักตามเกณฑ์	ส่วนสูงตามเกณฑ์	สมส่วน
30	เด็กหญิงมุขลินธาร์ อะหวัง	2	3.25	13.00	90.0	น้ำหนักตามเกณฑ์	ส่วนสูงตามเกณฑ์	สมส่วน
31	เด็กหญิงนาวาล แซงบู	2	3.17	13.00	91.0	น้ำหนักตามเกณฑ์	ส่วนสูงตามเกณฑ์	สมส่วน
32	เด็กหญิงอานีธา เจาะเต	2	2.92	13.00	90.0	น้ำหนักตามเกณฑ์	ส่วนสูงตามเกณฑ์	สมส่วน
33	เด็กชายอับรอเฮม ราแดง	1	3.58	13.80	93.4	น้ำหนักตามเกณฑ์	ส่วนสูงตามเกณฑ์	สมส่วน
34	เด็กหญิงฟาเดีย โต๊ะหมาก	2	3.00	13.40	90.0	น้ำหนักตามเกณฑ์	ส่วนสูงตามเกณฑ์	สมส่วน

แบบสรุปผลภาวะโภชนาการสิ้นสุดโครงการ
ศูนย์เด็กเล็กจุฬารัตน์พัฒนา ๑๑ อำเภอกาบัง จังหวัดยะลา
ประเมินวันที่ 22 มกราคม 2567

วันที่	จำนวนเด็ก		ภาวะโภชนาการ น.น./อายุ					ภาวะโภชนาการ สูง/อายุ					ภาวะโภชนาการ น.น./ส่วนสูง					ส่วนสูงต่ำกว่า ส่วนสูง						
	ทั้งหมด (คน)	ที่สำรวจ (คน)	มก.	ค.ม.	ต.ก.	ค.น.	น.ก.	รวม	สูง	ค.ส.	ส.ค.	รวม	ค.ค.	เค็ช	รวม	อ้วน	รอ	ก้ำวม	ค.ส.	ค.อ.ม.	รวม	คน	%	
22/1/67	34	34	-	-	-	5	29	34	-	-	34	34	-	-	-	-	-	-	33	1	-	34	33	97.05

ภาคผนวก ก

ภาคผนวก ข

บัตรประจำตัวประชาชน Thai National ID Card
 เลขประจำตัวประชาชน 3 9501 00133 40 8
 Identification Number

ชื่อตัวและชื่อสกุล น.ส. รชานี วาเลาะ
 Name Miss Rahanee
 Last name Waloh

เกิดวันที่ 3 ก.พ. 2523
 Date of Birth 3 Feb. 1980

ศาสนา อิสลาม

ที่สง 33/1 หมู่ที่ 2 ต.บาระ
อ.กาบัง จ.ยะลา
 4 ก.พ. 2558
 วันออกบัตร
 4 Feb. 2016
 Date of Issue

2 ก.พ. 2567
วันบัตรหมดอายุ
 2 Feb. 2024
 Date of Expiry

9507-03-02041324



วิชาพฤกษศาสตร์
 รชานี
 นามทวารอชานี วาเลาะ