



แบบรายงานผลการดำเนินงาน/โครงการ/กิจกรรม  
 กองทุนหลักประกันสุขภาพองค์การบริหารส่วนตำบลเกาะใหญ่  
 อำเภอกระเส็นถู จังหวัดสงขลา

1. ชื่อ  แผนงาน  โครงการ  กิจกรรม

.....โครงการควบคุมป้องกันโรคเบาหวานและโรคความดันโลหิตสูง.....

2. ผลการดำเนินงาน

2.1 ประชาชนอายุ 35 ปี ขึ้นไป ตรวจคัดกรองโรคเบาหวาน จำนวน 1,125 คน ร้อยละ 97.15

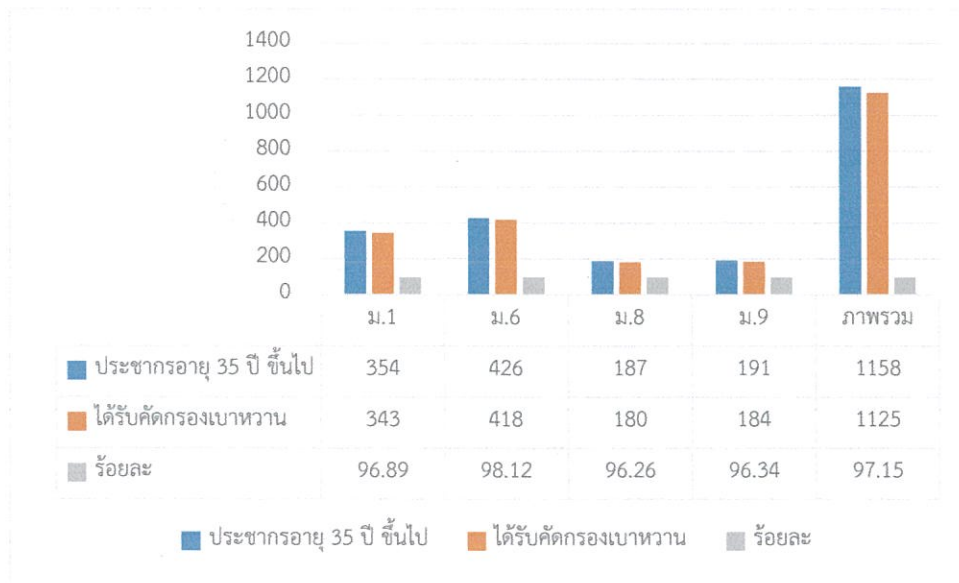

2.1.1 ตรวจคัดกรองโรคเบาหวาน จำนวน 1,125 คน จำแนกเป็นกลุ่มปกติ กลุ่มเสี่ยง กลุ่มสงสัยป่วย

| หมู่ที่ | ผลการคัดกรองเบาหวาน |        |        |        |           |        |
|---------|---------------------|--------|--------|--------|-----------|--------|
|         | ปกติ                | ร้อยละ | เสี่ยง | ร้อยละ | สงสัยป่วย | ร้อยละ |
| 1       | 217                 | 63.27  | 119    | 34.69  | 7         | 2.04   |
| 6       | 276                 | 66.03  | 140    | 33.49  | 2         | 0.48   |
| 8       | 126                 | 70     | 51     | 28.33  | 3         | 1.67   |
| 9       | 100                 | 54.35  | 77     | 41.85  | 7         | 3.8    |



## 2.2 ประชาชนอายุ 35 ปี ขึ้นไป ตรวจคัดกรองโรคความดัน จำนวน 855 คน ร้อยละ 95.64

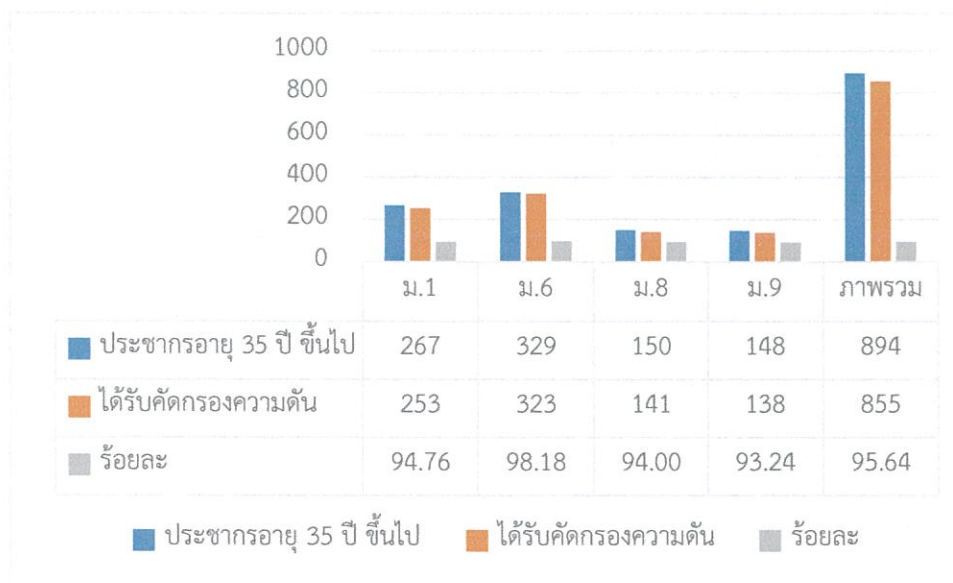

### 2.2.1 ตรวจคัดกรองโรคความดัน จำนวน 855 คน จำแนกเป็นกลุ่มปกติ กลุ่มเสี่ยง กลุ่มสงสัยป่วย และกลุ่มป่วย (ส่งพบแพทย์)

| หมู่ที่ | ผลการคัดกรอง |        |        |        |           |        |                   |        |
|---------|--------------|--------|--------|--------|-----------|--------|-------------------|--------|
|         | ปกติ         | ร้อยละ | เสี่ยง | ร้อยละ | สงสัยป่วย | ร้อยละ | ป่วย (ส่งพบแพทย์) | ร้อยละ |
| 1       | 161          | 63.64  | 51     | 20.16  | 39        | 15.42  | 2                 | 0.79   |
| 6       | 230          | 71.21  | 60     | 18.58  | 33        | 10.22  | 0                 | 0      |
| 8       | 105          | 74.47  | 21     | 14.89  | 14        | 9.93   | 1                 | 0.71   |
| 9       | 77           | 55.8   | 30     | 21.74  | 27        | 19.57  | 4                 | 2.9    |

## 2.3 การส่งเสริมและการติดตามการปรับเปลี่ยนพฤติกรรมกลุ่มเสี่ยง

| ข้อมูล   | จำนวน (คน) | ร้อยละ |
|--|------------|--------|
| -กลุ่มเสี่ยงโรคเบาหวาน อายุ 35 ปีขึ้นไป ได้รับการปรับเปลี่ยนพฤติกรรม 3 อ 2 ส | 296        | 100.00 |
| -กลุ่มเสี่ยงโรคความดัน อายุ 35 ปีขึ้นไป ได้รับการปรับเปลี่ยนพฤติกรรม 3 อ 2 ส | 264        | 99.62  |



### 3. ผลสัมฤทธิ์ตามวัตถุประสงค์

- บรรลุตามวัตถุประสงค์
- ไม่บรรลุตามวัตถุประสงค์ เพราะ.....

### 4. การเบิกจ่ายงบประมาณ

งบประมาณที่ได้รับการอนุมัติ ..... 50,000 ..... บาท

งบประมาณเบิกจ่ายจริง ..... 50,000 ..... บาท คิดเป็นร้อยละ ..... 100.....

งบประมาณเหลือส่งคืนกองทุน ..... 0 ..... บาท คิดเป็นร้อยละ ..... 0.....

### 5. ปัญหา/อุปสรรคในการดำเนินงาน

- ไม่มี
- มี

ปัญหา/อุปสรรค (ระบุ) .....

แนวทางการแก้ไข (ระบุ) .....

### 6. เอกสารประกอบการรายงานผลการดำเนินแผนงาน/โครงการ/กิจกรรม

- สำเนาหลักฐานการจ่ายเงิน (กรณีคณะกรรมการ กปท. ต้องการทราบรายละเอียด)
- ภาพถ่ายหรือวีดิทัศน์ภาพการดำเนินการจริง
- อื่น ๆ .....

### 7. บุคคลอ้างอิง/ตัวแทนผู้รับประโยชน์จากการดำเนินแผนงาน/โครงการ/กิจกรรม (อย่างน้อย 3 คน ขึ้นไป)

1. ชื่อ นาวาศา อินทนิษฐ์ ..... หมายเลขโทรศัพท์ 095-4600567
2. ชื่อ นางสมศรีวรรณ สีดีศักดิ์ ..... หมายเลขโทรศัพท์ 081-0975314
3. ชื่อ นางอรภา คล้ายเม้ง ..... หมายเลขโทรศัพท์ 089-9751763

ลงชื่อ  หัวหน้าหน่วยงาน/องค์กร/กลุ่มประชาชน  
(นางวิสาร พงศ์มานุรักษ์)

ตำแหน่ง ผอ.รพ.สต.บ้านแหลมทาด

วันที่-เดือน-พ.ศ. 29 กย 66



# เครื่องวัดความดัน

## จำนวน 3 เครื่อง





แอมบูเอส จำนวน 50 กล่อง

# ภาพกิจกรรมคัดกรองความดัน



# ภาพกิจกรรมคัดกรองเบาหวาน



# ภาพกิจกรรมอบรมโครงการควบคุมโรคเบาหวาน และโรคความดันโลหิตสูง ประจำปีงบประมาณ 2566 ณ โรงพยาบาลส่งเสริมสุขภาพตำบลบ้านแหลมหาด





ภาพกิจกรรมอบรมโครงการควบคุมโรคเบาหวาน  
และโรคความดันโลหิตสูง ประจำปีงบประมาณ 2566  
ณ โรงพยาบาลส่งเสริมสุขภาพตำบลบ้านแหลมหาด



# ภาพอาหารกลางวัน

## และอาหารว่าง

