

ตารางกิจกรรมโครงการ ชุมชนสะอาด ลดโรค ลดขยะ

ชมรม อสม.ม.๔ ต.บ้านพร้าว อ.ป่าพะยอม จ.พัทลุง

กิจกรรม ตรวจสอบเคมีตกค้างในเลือด

วันที่ ๓ สิงหาคม 2561 ณ ห้องประชุม ๗ 4

| เวลา | กิจกรรม | วิทยากร |
|----------------|-----------------------------|--|
| ๐๘.๓๐-๐๙.๐๐ น. | ลงทะเบียน | ทีมผู้จัด |
| ๐๙.๐๐-๑๐.๐๐ น. | สารเคมีตกค้างในเลือดคืออะไร | นางอ้อยฤทัย สุรีย์เหลืองขจร พยาบาลวิชาชีพชำนาญการ |
| ๑๐.๐๐-๑๑.๐๐ น. | ตรวจสอบสารเคมีตกค้างในเลือด | |

หมายเหตุ

รับประทานอาหารว่างและเครื่องดื่มช่วงเช้าเวลา ๑๐.๓๐-๑๐.๔๕ น.

เวลาอาจเปลี่ยนแปลงได้ตามความเหมาะสม

| เวลา | กิจกรรม | วิทยากร |
|----------------|--|--|
| ๑๓.๐๐-๑๔.๐๐ น. | การปฏิบัติตัวในกลุ่มเสี่ยง/ผลการตรวจสอบเคมีตกค้างในเลือด | นางอ้อยฤทัย สุรีย์เหลืองขจร พยาบาลวิชาชีพชำนาญการ |

รายชื่อผู้เข้าร่วมอบรมโครงการ คุ้มครองสุขภาพ ก่อโรค ลดงง

กิจกรรม ตารางสารเคมีตกค้างในเลือด

วันที่ ๗ เดือน สิงหาคม พ.ศ. 256๔

ณ หอประชุมหมู่ที่ ๔

| ลำดับที่ | ชื่อ-สกุล | ที่อยู่ | ลายมือชื่อ | | หมายเหตุ (พักพร) |
|----------|----------------------|-----------|------------|------------------|---------------------|
| | | | เข้า | บ่าย | |
| 1 | นางอภินันท์ นพรัตน์ | 258 ม.4 | อภินันท์ | อภินันท์ | ป่วย |
| 2 | นางนงนุช นพรัตน์ | 158 ม.4 | นงนุช | นงนุช | ป่วย |
| 3 | นางนราพร นพรัตน์ | 257 ม.4 | นราพร | นราพร | พักพร |
| 4 | น.ส. ศศิธร นพรัตน์ | 306 ม.4 | ศศิธร | ศศิธร | ป่วย |
| 5 | นางกมลวรรณ นพรัตน์ | 146 ม.4 | กมลวรรณ | กมลวรรณ | พักพร |
| 6 | น.ส. นพรัตน์ นพรัตน์ | 73 ม.4 | นพรัตน์ | นพรัตน์ | ป่วย |
| 7 | นางอภิญญา นพรัตน์ | 340 ม.4 | อภิญญา | อภิญญา | ไม่พบ |
| 8 | นางสุวิมล นพรัตน์ | 371 ม.4 | สุวิมล | สุวิมล | พักพร |
| 9 | นางกานดา นพรัตน์ | 219 ม.4 | กานดา | กานดา | ป่วย |
| 10 | น.ส. นพรัตน์ นพรัตน์ | 12 ม.4 | นพรัตน์ | นพรัตน์ | พักพร |
| 11 | นางนงนุช นพรัตน์ | 340 ม.4 | นงนุช | นงนุช | ป่วย |
| 12 | นางนงนุช นพรัตน์ | 108 ม.4 | นงนุช | นงนุช | ป่วย |
| 13 | นางนงนุช นพรัตน์ | 106/1 ม.4 | นงนุช | นงนุช | พักพร |
| 14 | นางนงนุช นพรัตน์ | 97 ม.4 | นงนุช | นงนุช | ป่วย |
| 15 | นางนงนุช นพรัตน์ | 96 ม.4 | นงนุช | นงนุช | ป่วย |
| 16 | นางนงนุช นพรัตน์ | 176 ม.4 | นงนุช | นงนุช | ไม่พบ |
| 17 | น.ส. นพรัตน์ นพรัตน์ | 368/1 ม.4 | นพรัตน์ | นพรัตน์ | ป่วย |
| 18 | นางนงนุช นพรัตน์ | 2020 ม.4 | นงนุช | นงนุช | พักพร |
| 19 | นางนงนุช นพรัตน์ | 283 ม.4 | นงนุช | นงนุช | ป่วย |
| 20 | นางนงนุช นพรัตน์ | 2 ม.4 | นงนุช | นงนุช | ป่วย |
| 21 | น.ส. นพรัตน์ นพรัตน์ | 100 ม.4 | นพรัตน์ | นพรัตน์ | พักพร |
| 22 | นางนงนุช นพรัตน์ | 33 ม.4 | นงนุช | นงนุช | ไม่พบ |
| 23 | น.ส. นพรัตน์ นพรัตน์ | 83 ม.4 | นพรัตน์ | นพรัตน์ | ป่วย |

รายชื่อผู้เข้าร่วมอบรมโครงการ สัมมนาตลาด กติกรด กทม

กิจกรรม ตลาดกลางเดินทางนิโกล

วันที่ ๗ เดือน กุมภาพันธ์ พ.ศ. 25๖๖

ณ หอประชุมหมู่ที่ ๕

| ลำดับที่ | ชื่อ-สกุล | ที่อยู่ | ลายมือชื่อ | | หมายเหตุ |
|----------|--------------|----------|------------|--------|----------|
| | | | เข้า | ป่วย | |
| 24 | นางสาว น. น. | 38 ม. ๑ | นาง น. | นาง น. | ปกติ |
| 25 | นาง น. น. | 162 ม. ๑ | นาง น. | นาง น. | ปกติ |
| 26 | นาง น. น. | 14๑ ม. ๑ | | | ป่วย |
| 27 | นาง น. น. | 66 ม. ๑ | นาง น. | นาง น. | ปกติ |
| 28 | นาง น. น. | ๗๒ ม. ๑ | นาง น. | นาง น. | ปกติ |
| 29 | นาง น. น. | 348 ม. ๑ | นาง น. | นาง น. | ปกติ |
| 30 | นาง น. น. | 136 ม. ๑ | นาง น. | นาง น. | ป่วย |
| 31 | นาง น. น. | 35 ม. ๑ | นาง น. | นาง น. | ปกติ |
| 32 | นาง น. น. | ๑๑๑ ม. ๑ | นาง น. | นาง น. | ป่วย |
| 33 | นาง น. น. | 182 ม. ๑ | นาง น. | นาง น. | ปกติ |
| 34 | นาง น. น. | 162 ม. ๑ | นาง น. | นาง น. | ปกติ |
| 35 | นาง น. น. | ๗4 ม. ๑ | นาง น. | นาง น. | ปกติ |
| 36 | นาง น. น. | ๗4 ม. ๑ | นาง น. | นาง น. | ปกติ |
| 37 | นาง น. น. | 55 ม. ๑ | นาง น. | นาง น. | ป่วย |
| 38 | นาง น. น. | 138 ม. ๑ | นาง น. | นาง น. | ปกติ |
| 39 | นาง น. น. | 257 ม. ๑ | นาง น. | นาง น. | ปกติ |
| 40 | นาง น. น. | 257 ม. ๑ | นาง น. | นาง น. | ปกติ |
| 41 | นาง น. น. | 149 ม. ๑ | นาง น. | นาง น. | ปกติ |
| 42 | นาง น. น. | 149 ม. ๑ | นาง น. | นาง น. | ปกติ |
| 43 | นาง น. น. | 313 ม. ๑ | นาง น. | นาง น. | ปกติ |
| 44 | นาง น. น. | 313 ม. ๑ | นาง น. | นาง น. | ปกติ |
| 45 | นาง น. น. | 264 ม. ๑ | นาง น. | นาง น. | ปกติ |
| 46 | นาง น. น. | 264 ม. ๑ | นาง น. | นาง น. | ปกติ |

รายชื่อผู้เข้าร่วมอบรมโครงการ กลุ่มชุมชนवाद กวีรีด คตพ.

กิจกรรม ตาราง ศก เดสตาถกตัง ในเลือด

วันที่ ๗ เดือน สิงหาคม พ.ศ. ๒๕๕๕

ณ หอประชุมหมู่ที่ ๔

| ลำดับที่ | ชื่อ-สกุล | ที่อยู่ | ลายมือชื่อ | | หมายเหตุ |
|----------|--------------------------|-------------|--------------|--------------|----------|
| | | | เข้า | ป่วย | |
| 47 | นาง อภิน พดอพล | 45 ม.4 | อภิน | อภิน | ปกติ |
| 48 | น.ค. นริธรรณ พดอพล | 179 ม.4 | นริธรรณ | นริธรรณ | ปกติ |
| 49 | นาง ปรางค์ ใต้พร้อม | 4 ม.4 | ปรางค์ | ปรางค์ | ปกติ |
| (50 | น.ค. พงศ์ อังกิตินันท์ | 161 ม.4 | พงศ์ | พงศ์ | ปกติ |
| 51 | นาง อภาพร ทอญเยี่ยม | 300 ม.4 | อภาพร | อภาพร | ปกติ |
| 52 | น.ค. สุวรรณศักดิ์ ลอนทอง | 50 ม.4 | สุวรรณศักดิ์ | สุวรรณศักดิ์ | ปกติ |
| 53 | น.ค. อังกรณี ฆอนทา | 42 ม.4. | อังกรณี | อังกรณี | ปกติ |
| 54 | นาง อภิญญา ฆอนทา | 272 ม.4 | อภิญญา | อภิญญา | ปกติ |
| 55 | น.ค. อนุวัฒน์ อินทแก้ว | 69 ม.4. | อนุวัฒน์ | อนุวัฒน์ | ปกติ |
| 56 | น.ค. มณฑาทิพย์ วิชาจิต | 65 ม.4. | มณฑาทิพย์ | มณฑาทิพย์ | ปกติ |
| 57 | นาง สัมมาพร อมิตโย | 38 1 ม.4 | สัมมาพร | สัมมาพร | ปกติ |
| 58 | นาง กานดา พรักตัก | 38 ม.4. | กานดา | กานดา | ปกติ |
| 59 | นาย มนต์ พรักตัก | 38 2 ม.4 | มนต์ | มนต์ | ปกติ |
| (60 | นาง อมก งามน้อย | 186 ม.4 | อมก | อมก | ปกติ |
| 61 | นาง อภิญญา อมิตโย | 183 ม.4 | อภิญญา | อภิญญา | ปกติ |
| 62 | นาง อธิษัณห์ อิมสอ | 125 ม.4 | อธิษัณห์ | อธิษัณห์ | ปกติ |
| 63 | นาง สุกัญญา อิมสอ | 137 ม.4 | สุกัญญา | สุกัญญา | ปกติ |
| 64 | นาย สมนึก อิมสอ | 137 ม.4 | สมนึก | สมนึก | ปกติ |
| 65 | นาย ทนง อิมสอ | 112 ม.4 | ทนง | ทนง | ปกติ |
| 66 | นาย เสริม คงพ่วง | 9 ม.4 | เสริม | เสริม | ปกติ |
| 67 | นาง เบล็อง พดอพล | 146 1 ม.4 | เบล็อง | เบล็อง | ปกติ |
| 68 | นาง ปรีดา สุกัญญา | 71 ม.4 | ปรีดา | ปรีดา | ปกติ |
| 69 | นาง อภิญญา ฆอนทา | 100 ม.4 | อภิญญา | อภิญญา | ปกติ |

ใบสำคัญรับเงิน

รพ.สต. บ้านป่าพะยอม

ตำบลบ้านพร้าว อำเภอป่าพะยอม จังหวัดพัทลุง

วันที่ ๗ เดือน สิงหาคม พ.ศ. ๒๕๖๖

ข้าพเจ้า นายอรรถชัย สุรินทร์สุวรรณ บ้านเลขที่ 115 หมู่ที่ ๖
ตำบล ป่าพะยอม อำเภอ ป่าพะยอม จังหวัดพัทลุง

บัตรประจำตัวประชาชนเลขที่ 3930300211698

ได้รับเงินจาก ช.บ.ร.บ. ๐๕๖.๖. 4 ตำบลบ้านพร้าว อำเภอป่าพะยอม จังหวัดพัทลุง

ตั้งรายการต่อไปนี้

| ลำดับที่ | รายการ | จำนวนเงิน | | หมายเหตุ |
|----------|---|-----------|-----|----------|
| | | บาท | สต. | |
| 1 | ค่าตอบแทนวิทยากร จำนวน ๒ ชม. ค่า: 300 บาท เงินสด | 900 | - | |
| | รวมเป็นเงิน | 900 | - | |

จำนวนเงิน (ตัวอักษร) ๖ ห้าร้อยบาทถ้วน

ลงชื่อ.....ผู้รับเงิน

(นายอรรถชัย สุรินทร์สุวรรณ)

* ลงชื่อ.....ผู้จ่ายเงิน

(นายอรรถชัย สุรินทร์สุวรรณ)

บัตรประจำตัวประชาชน Thai National ID Card
 เลขประจำตัวประชาชน 3 9305 00211 67 8
 Identification Number

ชื่อตัวและชื่อสกุล นาง อ้อยฤทัย สุรีย์เหลืองขจร
 Name Mrs. Oiruechai
 Last name Sureeluangkhaorn
 เกิดวันที่ 17 มิ.ย. 2522
 Date of Birth 17 Jun. 1979

อายุ 115 หมู่ที่ 6 ต.บ้านเต อ.ควนขนุน
 จ.พัทลุง
 22 ต.ค. 2561
 22 Oct. 2018
 Date of Issue

16 มิ.ย. 2570
 16 Jun. 2027
 Date of Expiry

9206-04-16221417

ส.ท. เกตุทัต
 (นางอ้อยฤทัย สุรีย์เหลืองขจร)

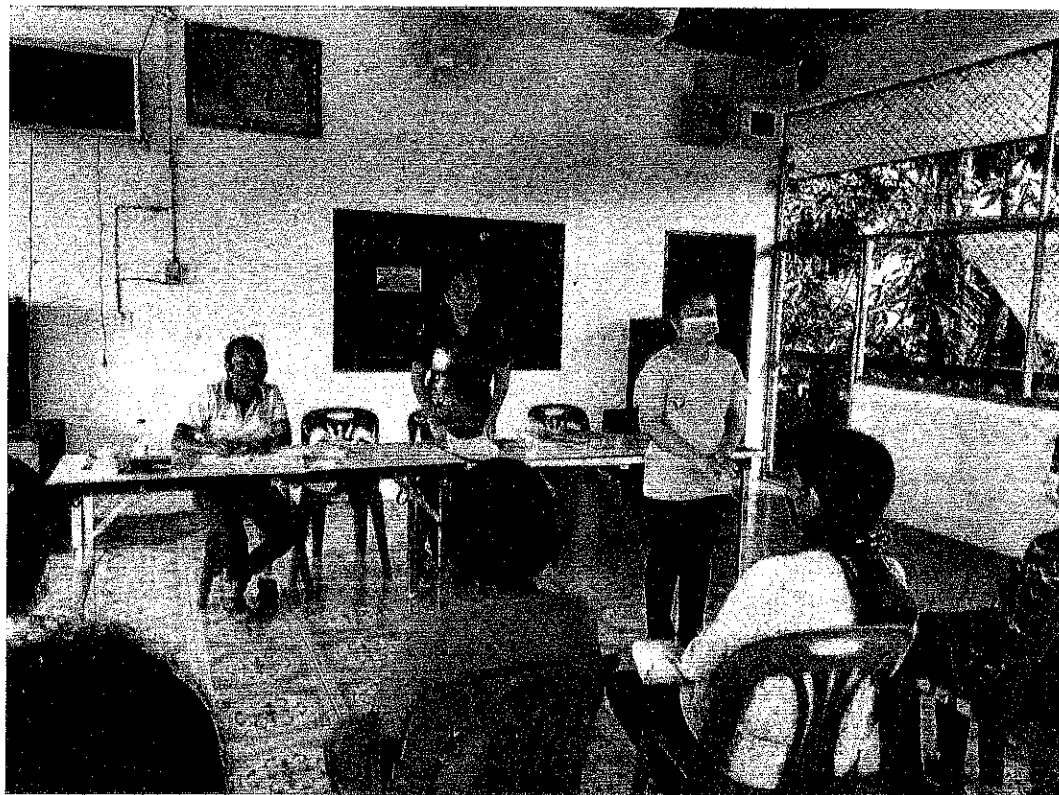

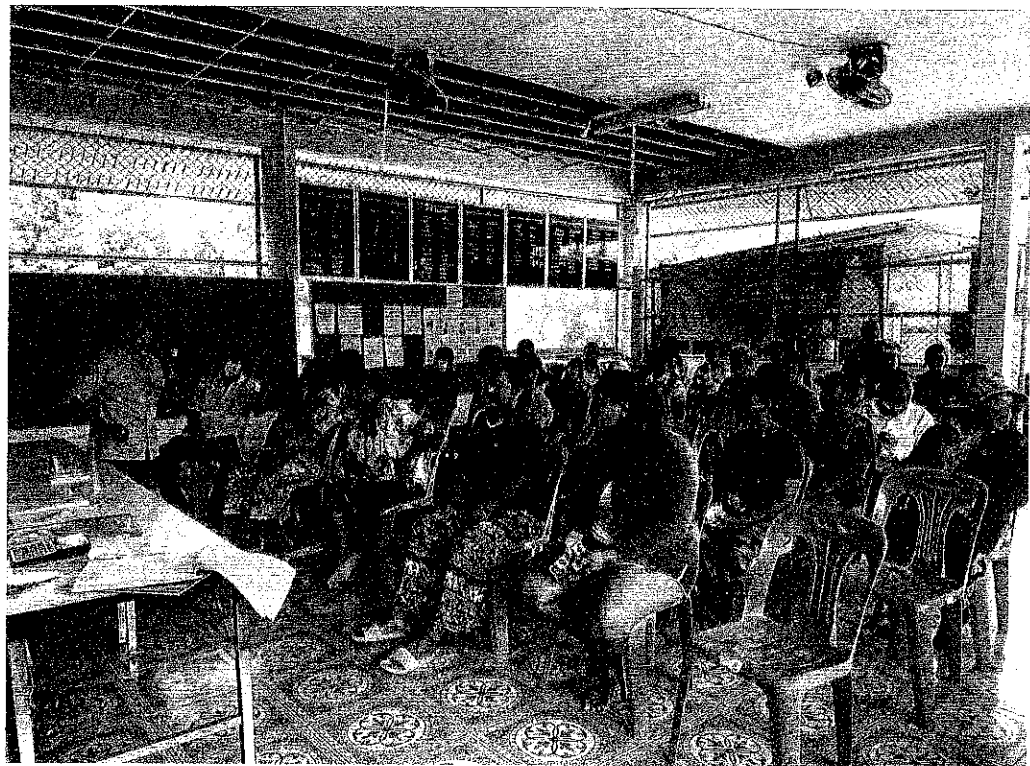

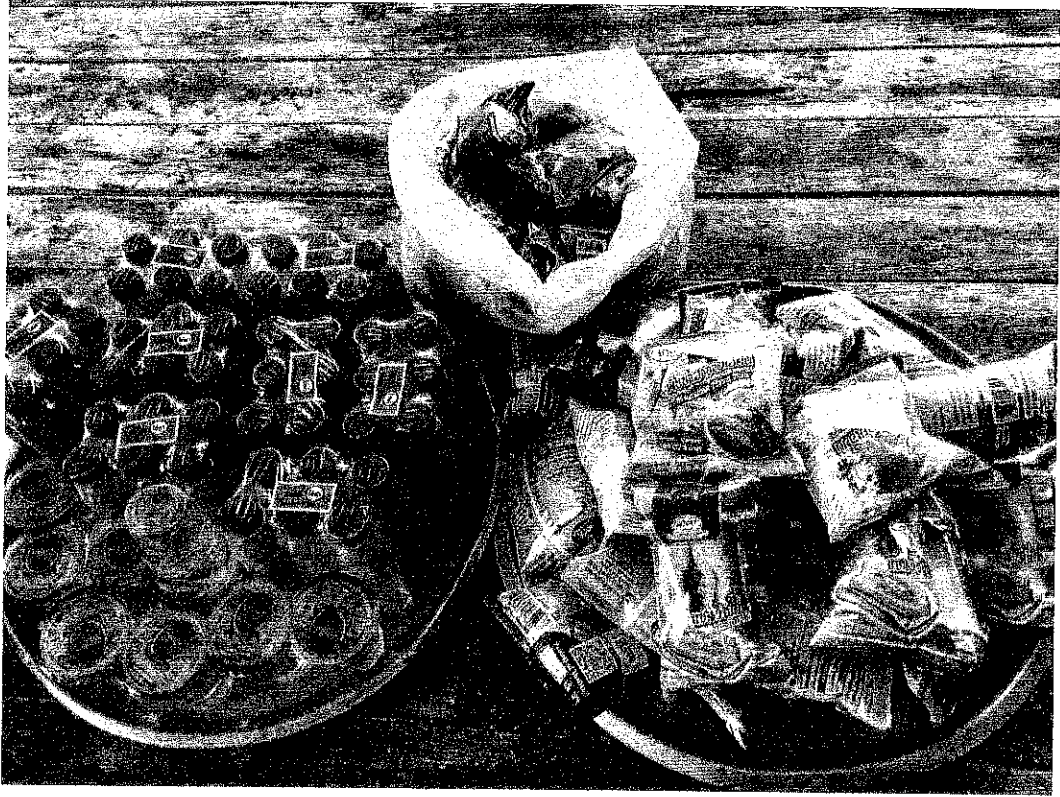

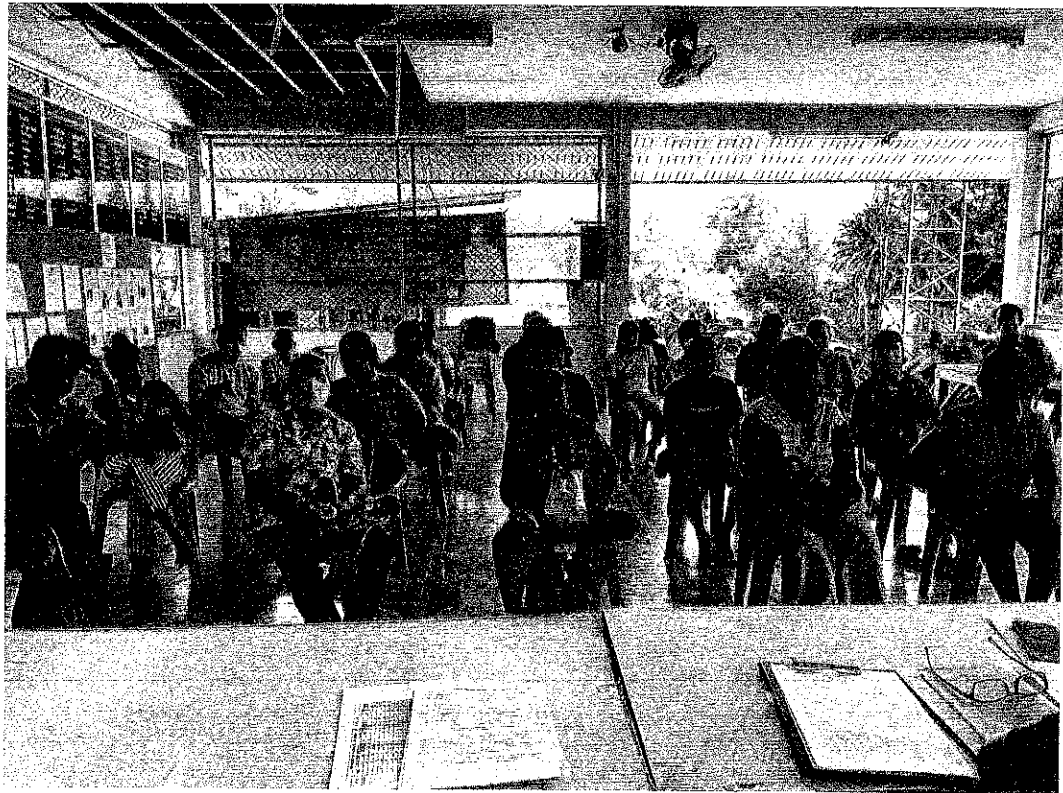

เล่มที่/Book No./本號 _____
เลขที่/Bill No./單號 _____

ทองมงคลวิเศษ จำกัด
52 ซ.4 ต.พันพร้าว อ.วังน้อย จ.ลพบุรี

ใบส่งของ

INVOICE / 臨時送貨單

เลขประจำตัวผู้เสียภาษี _____

นามลูกค้า / Customer: **ชมรม ดม. ๔** วันที่ออก / Date: _____
ที่อยู่ / Address: **๘.4 ต. พันพร้าว อ.วังน้อย จ. ลพบุรี**

| ชื่อวัสดุ Material 數量 | รายการ / Description / 品名 | หน่วย Unit / Pieces 個數 | จำนวนเงิน Amount 金額 |
|-----------------------------|--|------------------------------|---------------------------|
| 80 | - ฝาปิดขวดพลาสติก 2 ลิตร 80 ดม. ๗ ล. 25 บาท ๘๐๐๐ ๒ มี. | 25 | 2000 |
| | | | |
| | | | |
| | | | |
| | | | |
| | | | |
| | | | |
| | | | |
| | | | |
| | | | |
| | | | |
| | | | |
| | | | |
| | | | |
| | | | |
| | | | |
| บาท Baht 銖 | สองพันบาทถ้วน | รวมเงิน Total 共銀 | 2000 |

หมายเหตุ: สินค้าขาดหรือส่งผิดโปรดแจ้งภายใน 2 วันหลังจากส่งของ มิฉะนั้นจะถือว่าท่านได้รับสินค้าถูกต้อง
กรณีเช็คชำระแล้ว จะออกใบเสร็จรับเงินถูกต้องตามกฎหมาย

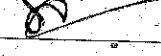
ผู้รับของ / Received By / 收貨人: 
ผู้ส่งของ / Consignee / 送貨人: **คุณมงคลวิเศษ**
ได้รับสินค้าตามรายการข้างต้นไว้ถูกต้องแล้ว 收到與上項目相互產品

เล่มที่ / Book No. / 本號 _____

1679 คุณศรีรัตน์ อัครพรทอง

เลขที่ / Bill No. / 原號 _____

52 ม 4 ต. ฟ้าโพนทราย

บิลเงินสด
CASH SALE / 現兌單

ต. ป่าทอ มอญ จ. สุพรรณบุรี

| | | | |
|-----------------------|--------------------------------------|-------------------------------------|------------|
| นาม 賣號 Customer | 1679 มอญ ม 4 | วันที่ 日期 Date | 17/11/2560 |
| ที่อยู่ 住址 Address | 52 ม 4 ต. ฟ้าโพนทราย ต. ป่าทอ มอญ | ทะเบียนการค้า Commercial License | 商標號 |

| จำนวน Quantity 數量 | รายการ / Description / 貨名 | หน่วยละ Unit Price 備註 | จำนวนเงิน Amount 銀額 |
|-------------------------|-------------------------------|-----------------------------|---------------------------|
| 10 | - ไข่ดาวทรงรี 11cm 1ตัวต่อตัว | 25 | 2000 |
| | คิดรวมดาวจรรยา 1ตัวต่อตัว | | |
| | ดาว 1x0.1 | | |
| | | | |
| | | | |
| | | | |
| | | | |
| | | | |
| | | | |
| | | | |
| | | | |
| บาท Baht 銖 | สองพันบาทถ้วน | รวมเงิน Total 共銀 | 2000 |

ผู้รับเงิน / Collector / 收銀人 คุณศรีรัตน์ อัครพรทอง

ขอขอบคุณทุกท่านที่อุดหนุน
Thank You For Your Kind Attention

บัตรประจำตัวประชาชน Thai National ID Card
 เลขประจำตัวประชาชน Identification Number 3 9305 00704 26 7

ชื่อตัวและชื่อสกุล นาง อุมลรัตน์ อักษรทอง
 Name Mrs. Aubolrat
 นามสกุล Oksonthong
 เกิดวันที่ 5 ส.ค. 2516
 Date of Birth 5 Aug. 1973

ที่อยู๋ 52 หมู่ที่ 4 ต.บ้านพร้าว อ.ป่าพะยอม
 จ.พัทลุง
 3 ส.ค. 2559 วันออกบัตร
 3 Oct. 2018 Date of Issue

วันหมดอายุ
 4 ส.ค. 2585
 4 Aug. 2025 Date of Expiry

เจ้าหน้าที่ (นายสมชาย ใจดี)
 เจ้าพนักงานออกบัตร

9410-03-10031036



คิงแมดลูกทอง
 อางอุสมลรัตน์ อักษรทอง

ตารางกิจกรรมโครงการ ชุมชนสะอาด ลดโรค ลดขยะ ชมรม อสม.ม.๔ ต.บ้านพร้าว

อ.ป่าพะยอม จ.พัทลุง

กิจกรรม รณรงค์และอบรมการจัดการขยะเปียกในครัวเรือน

วันที่ ๘ สิงหาคม ๒๕๖๖ เวลา ๐๘.๓๐-๑๖.๐๐ น. ณ หอประชุม ม.๔ ต.บ้านพร้าว

อ.ป่าพะยอม จ.พัทลุง

| เวลา | กิจกรรม | วิทยากร |
|----------------|---------------------------------------|----------------------------|
| ๐๘.๓๐-๐๙.๐๐ น. | ลงทะเบียน | ทีมผู้จัด |
| ๐๙.๐๐-๑๐.๐๐ น. | ขยะมูลฝอยคืออะไร | นางเบญจมาภรณ์ สุพิทยพันธุ์ |
| ๑๐.๐๐-๑๑.๐๐ น. | ชุมชนสะอาด ปราศจากโรคดำเนินการอย่างไร | |
| ๑๑.๐๐-๑๒.๐๐ น. | การจัดการขยะเปียก | |

หมายเหตุ รับประทานอาหารว่างและเครื่องดื่มช่วงเวลา ๑๐.๓๐-๑๐.๔๕ เวลาอาจเปลี่ยนแปลงได้ตามความเหมาะสม

| เวลา | กิจกรรม | วิทยากร |
|----------------|---|-----------------|
| ๑๓.๐๐-๑๔.๐๐ น. | การเตรียมแปลงและดินสำหรับปลูก | ทีมผู้จัด |
| ๑๔.๐๐-๑๕.๐๐ น. | การเตรียมเมล็ดพันธุ์สำหรับปลูก | นางสุนธา พลอยคำ |
| ๑๕.๐๐-๑๖.๐๐ น. | วิธีการปลูกผักที่ถูกต้องและการกำจัดศัตรูพืช | |

หมายเหตุ รับประทานอาหารว่างและเครื่องดื่มช่วงเวลา ๑๔.๓๐-๑๔.๔๕ เวลาอาจเปลี่ยนแปลงได้ตามความเหมาะสม

รหัสโครงการ

| | | | | | | |
|---|---|---|---|---|---|---|
| 6 | 6 | - | 2 | - | - | 6 |
|---|---|---|---|---|---|---|

แผนปฏิบัติงาน ปี 2566 ของกองทุนหลักประกันสุขภาพเทศบาลตำบลบ้านพร้าว

| | | | | | | | | | |
|---|--|------------------|--|--|--|--|---|------------------|--|
| ชื่อโครงการ | ชุมชนสะอาด ปลอดภัย อดออม | | | | | | | | |
| คุณสมบัติยุทธ | การสร้างเสริมสุขภาพ/การป้องกันโรค | | | | | | | | |
| แผนงาน | สิ่งแวดล้อม | | | | | | | | |
| วัตถุประสงค์ | 1. เพื่อให้ประชาชนในพื้นที่มีความรู้ในการคัดแยกขยะต้นทางในครัวเรือน 2. เพื่อลดปริมาณขยะที่เทศบาลต้องเก็บขน 3. เพื่อส่งเสริมการปลูกผักปลอดสารพิษในครัวเรือน | | | | | | | | |
| ตัวชี้วัดผลผลิต (Outputs) | 1. ร้อยละ 80 ของครัวเรือนกลุ่มเป้าหมายมีความรู้ในการคัดแยกขยะและสามารถคัดแยกขยะในครัวเรือนได้ถูกต้อง 2. ร้อยละ 80 ของกลุ่มเป้าหมายปลูกผักปลอดสารพิษไว้รับประทานเอง | | | | | | | | |
| ตัวชี้วัดผลลัพธ์ (Outcomes) | 1. ประชาชนมีความรู้ในการคัดแยกขยะ 2. สามารถลดปริมาณขยะที่ต้องจัดเก็บในชุมชนและรักษาสิ่งแวดล้อมในชุมชนให้มีความสะอาด | | | | | | | | |
| การสนองตอบของแผนปฏิบัติการ | <input checked="" type="checkbox"/> Agenda | | <input checked="" type="checkbox"/> Function | | <input checked="" type="checkbox"/> Area | | | | |
| กิจกรรม | เป้าหมาย | พื้นที่ดำเนินการ | ระยะเวลา | ตัวชี้วัดกิจกรรม | รายละเอียดงบประมาณ | | | | |
| | | | | | รายละเอียดค่าใช้จ่าย | จำนวนเงิน | แหล่งงบ | ผู้รับผิดชอบ | |
| 1. ตรวจสารเคมีตกค้างในเลือด | ประชาชนหมู่ที่ 4 จำนวน 80 คน | หมู่ที่ 4 | ม.ค.-ก.ย. 66 | - ร้อยละ 80 ของกลุ่มเป้าหมายได้รับการคัดกรองสารเคมีตกค้างในเลือด - ร้อยละ 60 ประชาชนในพื้นที่มีความรู้ในการคัดแยกขยะต้นทางในครัวเรือน - ร้อยละ 80 ของกลุ่มเป้าหมายปลูกผักปลอดสารพิษไว้รับประทานเอง | - ค่าอาหารว่างและเครื่องดื่ม x 40 คน x 25 = 1,000- - ค่าอุปกรณ์ชุดที่ถึงขยะเปียกในครัวเรือน จำนวน 40 ใบ x 25 = 1,000- - ค่าวิทยากร 3 ชม. x 300 = 900- - ค่าอาหารว่างและเครื่องดื่มจำนวน 40 คน x 25 = 1,000- - ค่าเมล็ดพันธุ์ผัก 40 คน x 25 = 1,000- รวมเงิน | 450- 2,000- 900- 900- 1,000- 4,000- 1,000- 900- 3,000- 14,150.- | กองทุน หลักประกัน สุขภาพ เทศบาล ตำบลบ้าน พร้าว | ชมรม อสม. น.4 | |
| 2. รณรงค์และอบรมการกำจัดขยะเปียกในครัวเรือน | ประชาชนหมู่ที่ 4 จำนวน 40 คน | | | | | | | | |
| 3. ส่งเสริมการปลูกผักปลอดสารพิษ | | | | | | | | | |



รายชื่อผู้เข้าร่วมโครงการชุมชนสะอาด ลดโรค ลดขยะ
 วันที่ ๘ เดือน สิงหาคม พ.ศ. 25๖1
 ณ กองรณรงค์ ๔

กิจกรรม ส่งเสริมการปลูกผักปลอดสารพิษ

| ลำดับที่ | ชื่อ-สกุล | ที่อยู่ | ลายมือชื่อ |
|----------|-------------------------|-----------|------------|
| 1 | นาง เกษิณี นักรทอง | 112 ม. 4 | |
| 2 | นาง อัมพร ชูสังข์ | 214 ม. 4 | อัมพร |
| 3 | นาง กนกอรณ แก้วคง | 85 ม. 4 | กนกอรณ |
| 4 | นางสมมาพร อมไธยวโ | 38/1 ม. 4 | สมมาพร |
| 5 | นางประณีต กิ่งทอง | 178 ม. 4 | ประณีต |
| 6 | น.ส. คัดดาวัลย์ อัครทอง | 83 ม. 4 | คัตตาวัลย์ |
| 7 | น.ส. ศศธนา พลอยดำ | 229 ม. 4 | ศศธนา |
| 8 | นายธีรชัย อ้นบัว | 136 ม. 4 | |
| 9 | นางลิ้น เกียรติอน | 305 ม. 4 | ลิ้น |
| 10 | นางฉวี นริศคำ | 38 ม. 4 | ฉวี |
| 11 | นางอมรินทร์ อัครทอง | 52 ม. 4 | อมรินทร์ |
| 12 | น.ส. วิมล นนหัน | 217 ม. 4 | วิมล |
| 13 | นิอร อ่องแก้ว | 283 ม. 4 | นิอร |
| 14 | น.ส. 000 ฉันทรวง | 146 ม. 4 | ๐๐๐0๐๐ |
| 15 | น.ส. สง อินทเสวิน | 55 ม. 4 | สง |
| 16 | น.ส. อัคร พลอยดำ | 266 ม. 4 | อัคร |
| 17 | นาง พรหมแก้ว | 257 ม. 4 | พรหม |
| 18 | น.ส. ยพิน นนทนต์ | 165 ม. 4 | ยพิน |
| 19 | น.ส. ลีดา อ่องแก้ว | 283 ม. 4 | ลีดา |
| 20 | น.ส. นันทา อินทเสวิน | 55 ม. 4 | นันทา |
| 21 | นางจันทร์จรูญ แก้วสว่าง | 371 ม. 4 | จันทร์จรูญ |
| 22 | นาง สักกัญญา จันทาม | 134 ม. 4 | สักกัญญา |
| 23 | นาย อนุเชษฐ์ม คงพอง | 9 ม. 4 | อนุเชษฐ์ม |
| 24 | นาย อดิศักดิ์ रामปาน | 98 ม. 4 | อดิศักดิ์ |
| 25 | นาง ยพิน วัฒนพันธ์ | 258 ม. 4 | ยพิน |
| 26 | น.ส. อธิพงษ์ นนทนต์ | 213 ม. 4 | อธิพงษ์ |
| 27 | นาง อัญญา พลอยดำ | 335 ม. 4 | อัญญา |
| 28 | น.ส. ยพดี มีจันทร์ | 73 ม. 4 | ยพดี |
| 29 | น.ส. อธิดา อ่องแก้ว | 65 ม. 4 | อธิดา |
| 30 | น.ส. วิมล นนทนต์ | 292 ม. 4 | วิมล |

ใบสำคัญรับเงิน

สาธาณประโยชน์

ตำบลบ้านพร้าว อำเภอบ้านพะยอม จังหวัดพัทลุง

วันที่ ๗ เดือน สิงหาคม พ.ศ. 2566

ข้าพเจ้า นางเมณฑามาศร์ สุพิทยาพันธ์ บ้านเลขที่ 12 หมู่ที่ 9
 ตำบล บ้านม่วง อำเภอ บ้านพยอม จังหวัดพัทลุง

บัตรประจำตัวประชาชนเลขที่ 3930500972610

ได้รับเงินจาก กรม 0.5 ม. 4 ตำบลบ้านพร้าว อำเภอบ้านพะยอม จังหวัดพัทลุง

ดังรายการต่อไปนี้

| ลำดับที่ | รายการ | จำนวนเงิน | | หมายเหตุ |
|-------------|---------------------------|-----------|-----|----------|
| | | บาท | สต. | |
| 1 | - ค่าวิทยากร 3 ชม. 100.00 | 100 | | |
| | | | | |
| | | | | |
| | | | | |
| รวมเป็นเงิน | | 100 | | |

จำนวนเงิน (ตัวอักษร) เก้าร้อยบาทถ้วน

ลงชื่อ.....[Signature] ผู้รับเงิน
(นางเมณฑามาศร์ สุพิทยาพันธ์)

ลงชื่อ.....[Signature] ผู้จ่ายเงิน
(นางอุบลจิตร สุวิมลไพฑล)

บัตรประชาชนไทย Thai National ID Card
 Identification Number: 3 9305 00972 61 0

ชื่อ นามสกุล: **นาง เบญจมาภรณ์ สุทธิพงษ์**
 Name: Mrs. Banjamaporn
 Last name: Supittayapun

เกิดวันที่: **10 ส.ค. 2502**
 Date of Birth: 10 Aug. 1959

อายุ: **12 ปี 8 เดือน 8 วัน**
 Age: 12 years 8 months 8 days

ออกให้: **17 ส.ค. 2558**
 Issued: 17 Aug. 2015

หมดอายุ: **9 ส.ค. 2607**
 Expiry: 9 Aug. 2024

เลขที่บัตร: **931102-0017000**

Handwritten signature: Mrs. Banjamaporn Supittayapun

บัตรประชาชนไทย
 Identification Number: 3 9305 00972 61 0

THAILAND

Handwritten signature: Mrs. Banjamaporn Supittayapun

เล่มที่ / Book No. / 本號

เลขที่ / Bill No. / 單號

กองรถบรรทุก สี่เปล
203 ม. ๗ ต. บ้านพร้าว
อ. ป่าพะยอม อ. พัทลุง

ใบส่งของ

INVOICE / 臨時送貨單

เลขประจำตัวผู้เสียภาษี

| | | | |
|-----------------------|---|----------------|--|
| นามลูกค้า Customer | อ.รม. อ.รม. ม. 4 | วันที่ Date | |
| ที่อยู่ Address | ม. 4 ต. บ้านพร้าว อ. ป่าพะยอม อ. พัทลุง | | |

| จำนวน Quantity 數量 | รายการ / Description / 品名 | หน่วย Unit Price 單位 | จำนวนเงิน Amount 金額 |
|-------------------------|--|---------------------------|---------------------------|
| 40 | - ตั๋วอุปกรณ์สารพัดกิจ กว้างยาว แผ่น 40 ในค. 100 มม | 100 | 4000 |
| 120 | - ตั๋วเมล็ดพันธ์ฝัก 40 คนๆ ค. 3 ซม. ยาว 25 มม | 25 | 3000 |
| | | | 2 |
| | | | |
| | | | |
| | | | |
| | | | |
| บาท Baht 錢 | เจ็ดพันบาทถ้วน | รวมเงิน Total 共銀 | 7,000 |

หมายเหตุ สินค้าขาดหรือส่งผิดโปรดแจ้งภายใน 2 วันหลังจากส่งของ มิฉะนั้นจะถือว่าท่านได้รับสินค้าถูกต้อง
กรณีเมื่อชำระเงินแล้ว จะออกใบเสร็จรับเงินถูกต้องตามกฎหมาย

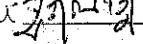
ผู้รับของ / Received By / 收貨人  ผู้ส่งของ / Consignee / 送貨人 

ได้รับสินค้าตามรายการข้างต้นนี้ไว้ถูกต้องแล้ว 收到與上項目相互產品

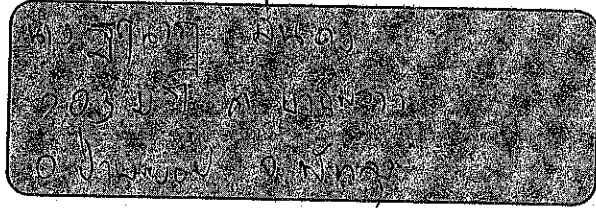

บิลเงินสด เลขที่.....
 CASHSALE
 現兌單 เลขที่.....

นาม 賣號 CUSTOMER สมรม อรสม. ส. 4

วันที่日期 DATE

ที่อยู่ 住址 ADDRESS ส. 4 ต. บ้านพร้าว อ. ป่าโมกข์ จ. อุดรธานี เลขประจำตัวผู้เสียภาษี TAXPAPERS I.D. 0-31400-0-0-00000

| จำนวน 數量 QUANTITY | รายการ 貨名 DESCRIPTION | หน่วยละ 價格 UNIT PRICE | จำนวนเงิน 金額 AMOUNT |
|-------------------------|---|-----------------------------|---------------------------|
| 40 | - ต่ ปลูกไม้ประดับ อดทนทั้งกลางแจ้ง | 100 | 4000 |
| 120 | - ต่ ผลิตภัณฑ์พลาสติก 40 ตมๆ ละ 3 500 กรัม = 25 มม | 25 | 3000 |
| | | | |
| | | | |
| | | | |
| | | | |
| | | | |
| | | | |
| | | | |
| | | | |
| | | | |
| | | | |
| | | | |
| | | | |
| รวมเงิน TOTAL | | | 9000 |

ผู้รับเงิน 收銀人 COLLECTOR สุภากร งาม

ขอขอบคุณท่านที่อุดหนุน



บัตรประจำตัวประชาชน Thai National ID Card
 เลขประจำตัวประชาชน Identification Number 1 9305 00096 75 9



ชื่อและนามสกุล นารี ฐิตธนาภรณ์ มั่นคง



Name Mrs. Tharuenat

Last name Munkhong

เกิดที่ 8 พ.ค. 2530

Date of Birth 8 May 1987

พิกัด 101

ถึง 203 พิกัด 7 พิกัด 101

8 พ.ค. 2566

7 พ.ค. 2574

8 May 2023

Date of issue

พิกัด 101

7 พ.ค. 2574

7 May 2031

Date of Expiry



3069-04-03081356

นางฐิตธนาภรณ์ มั่นคง
นางสาว นารี
(นางสาว นารี มั่นคง)

BOFA-4.3-01-2565



ประเทศไทย
 THAILAND

ME4-1636850-70



บัตรประจำตัวประชาชน Thai National ID Card
 เลขประจำตัวประชาชน Identification Number **3 9305 00704 26 7**

ชื่อตัวและชื่อสกุล นาง อุดมรัตน์ อักษรทอง
Name Mrs. Aubolrat
Last name Oksonthong
เกิดวันที่ 5 ส.ค. 2516
Date of Birth 5 Aug. 1973

ชื่อ 52 หมู่ที่ 4 ต.บ้านพร้าว อ.ป่าพะยอม
จ.พัทลุง
3 ส.ค. 2550 (ออกบัตร) **4 ส.ค. 2565** (วันหมดอายุ)
3 Oct. 2016 (Date of Issue) **4 Aug. 2025** (Date of Expiry)

94106410091036



อุดมรัตน์ อักษรทอง
 นางอุดมรัตน์ อักษรทอง

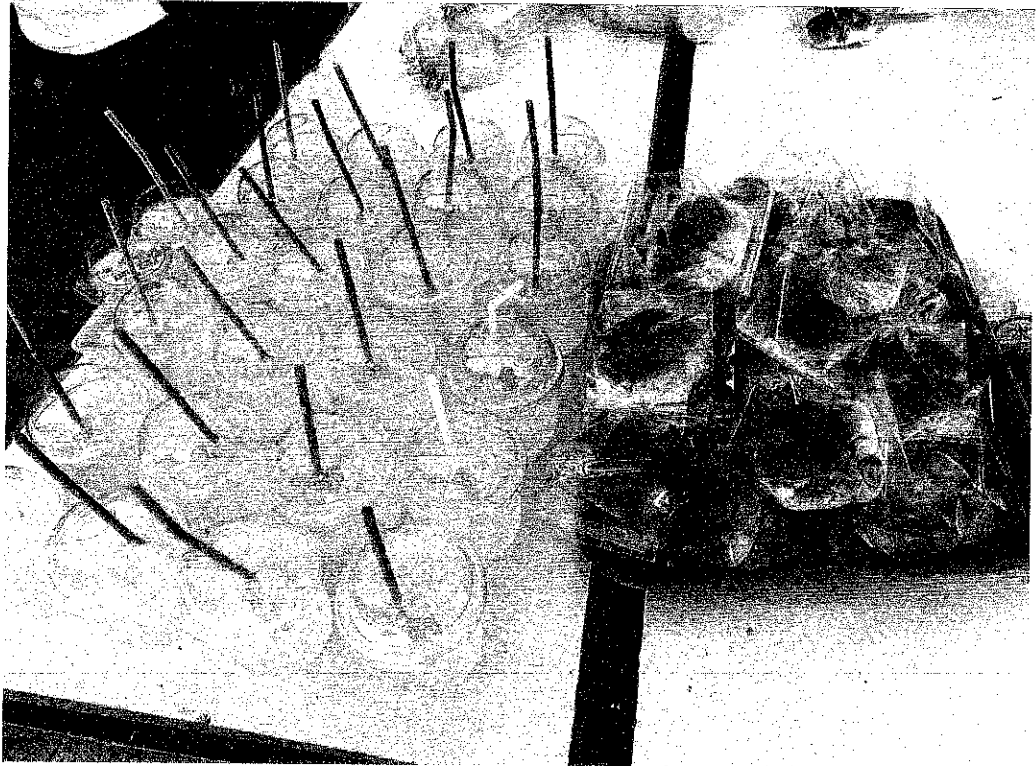
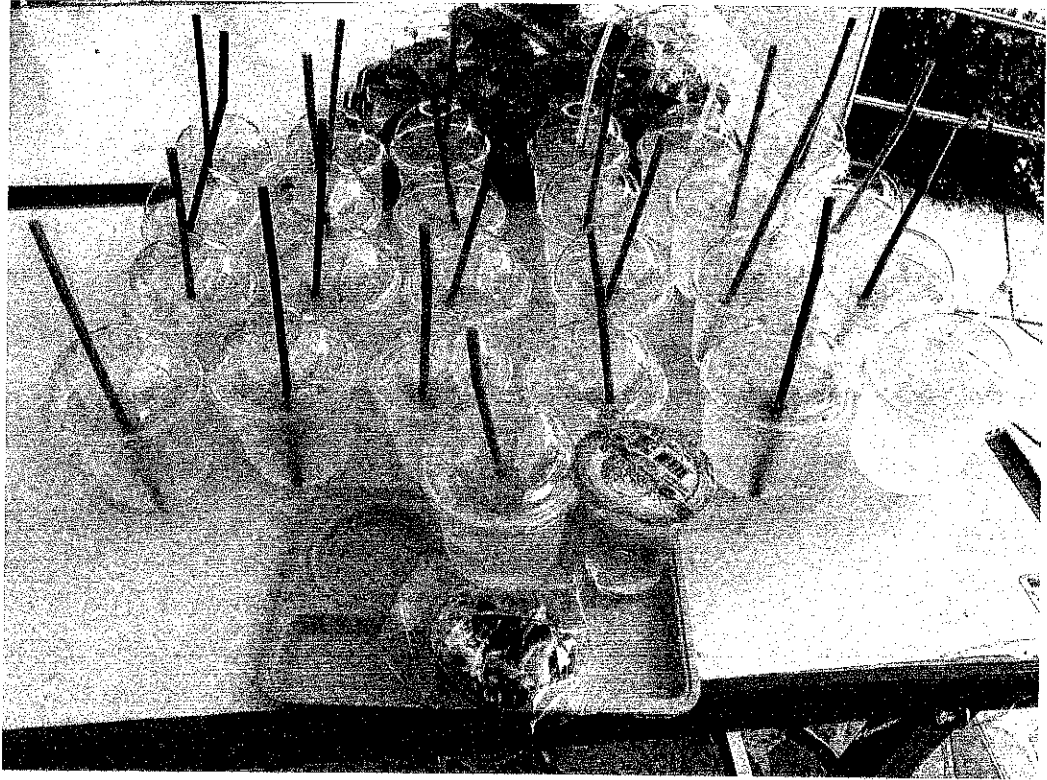

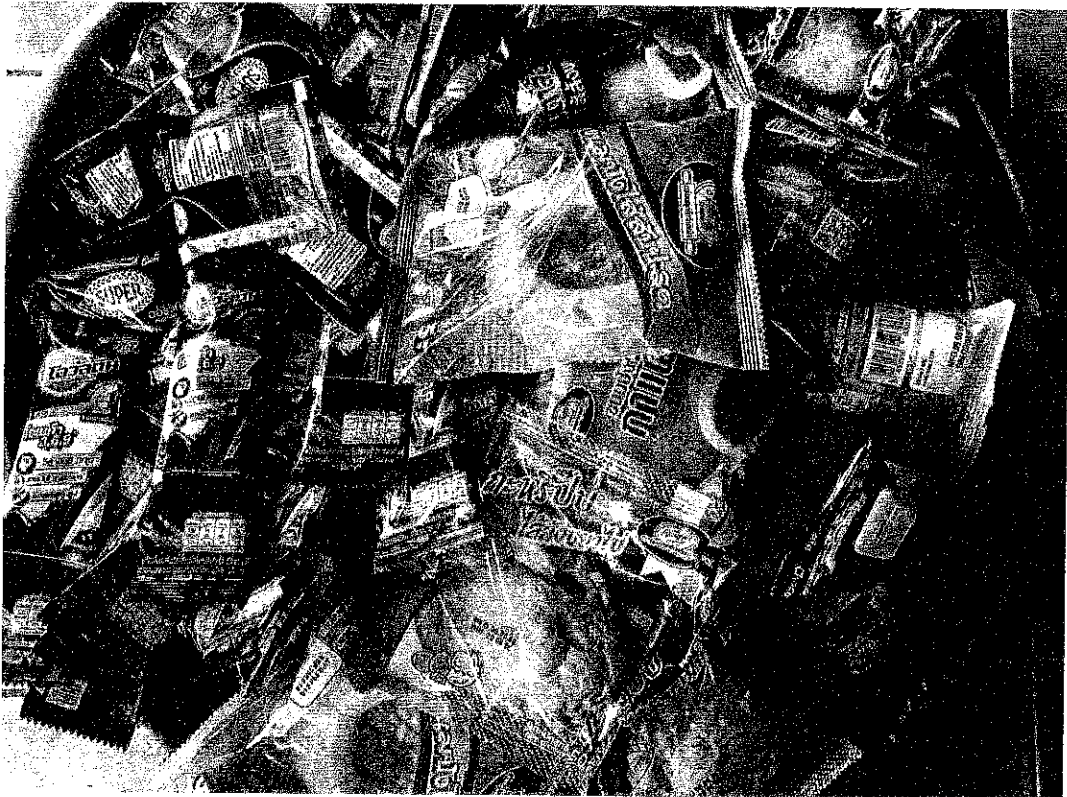

ใบสำคัญรับเงิน

ศาลาประชาตำบล
 ตำบลบ้านพร้าว อำเภอบ้านพะยอม จังหวัดพัทลุง

วันที่ ๙ เดือน สิงหาคม พ.ศ. ๒๕๕๖

ข้าพเจ้า นางสาว สุนดา พลอยดำ บ้านเลขที่ ๒๒๙ หมู่ที่ ๔
 ตำบล บ้านพร้าว อำเภอ บ้านพะยอม จังหวัด พัทลุง

บัตรประจำตัวประชาชนเลขที่

ได้รับเงินจาก กรม อ.ร.ม. ม. ๔ ตำบลบ้านพร้าว อำเภอบ้านพะยอม จังหวัดพัทลุง

ตั้งรายการต่อไปนี้

| ลำดับที่ | รายการ | จำนวนเงิน | | หมายเหตุ |
|-------------|----------------------------|-----------|-------|----------|
| | | บาท | สต. | |
| 1 | - ค่าวิทยากร 3 ชม ๆ ละ 300 | 900 | | |
| | | | | |
| | | | | |
| | | | | |
| รวมเป็นเงิน | | 900 | | |

จำนวนเงิน (ตัวอักษร)

ลงชื่อ สุนดา พลอยดำ ผู้รับเงิน
 (สุนดา พลอยดำ)

ลงชื่อ [Signature] ผู้จ่ายเงิน
 (นางชวนจิตร สุวันไพศาลพิมพ์)

บัตรประจำตัวประชาชน Thai National ID Card
 เลขประจำตัวประชาชน Identification Number **3 9305 00714 07 6**

ชื่อและนามสกุล น.ส. สุกนธา พลอยดำ
 Name Miss Sukhontha
 Last name Ploydam
 เกิดวันที่ 3 มิ.ย. 2520 Date of Birth 3 Jun. 1977

กิจ 220 หมู่ที่ 4 ต.บ้านพร้าว
 อ.บ้านพรหม จ.พิจิตร
 4 ส.ค. 2558
 4-Aug. 2015 (Date of Issue)

(นางสุกนธา พลอยดำ)
 2 มิ.ย. 2567
 2 Jun. 2024 (Date of Expiry)

9310-04-00



สำนักงานเขต

สุกนธา

พลอยดำ

รายชื่อผู้เข้าร่วมโครงการชุมชนสะอาด ลดโรค ลดขยะ

กิจกรรมอบรมการกำจัดขยะเปียกในครัวเรือน

วันที่ ๑ เดือนสิงหาคม พ.ศ. 2566

ณ ศาลาประจำหมู่บ้าน หมู่ที่ ๔ ตำบลบ้านพร้าว อำเภอป่าพะยอม จังหวัดพัทลุง

| ลำดับที่ | ชื่อ-สกุล | ที่อยู่ | ลายมือชื่อ | หมายเหตุ |
|----------|------------------------|----------------------|------------|----------|
| 1 | พลดี ไตรภักดิ์ นัยนันท | 219 ม.4. ต.บ้านพร้าว | ไตรภักดิ์ | |
| 2 | นางอัมพร ชูสิทธิ์ | 214 ม.4 | อัมพร | |
| 3 | นางสมถวิล พิเศษ | 176 ม.4 | สมถวิล | |
| 4 | นางกิตติมา อัครนทอง | 93 ม.4 | กิตติมา | |
| 5 | นางนงนุช เกตุสิน | 85 ม.4 | นงนุช | |
| 6 | นางสมพร อัมไพโร | 3911 ม.4 | สมพร | |
| 7 | อาวี๋ พงษ์สิทธิ์ | 38/4 | อาวี๋ | |
| 8 | นางอนุสรณ์ ดิถนันท | 52 ม.4 | อนุสรณ์ | |
| 9 | นางสุภาวดี พลอยงอก | 229 ม.4 | สุภาวดี | |
| 10 | นางธีรวิทย์ อ้นแก้ว | 136 ม.4 | ธีรวิทย์ | |
| 11 | นางสาว สวัสดิ์ เต็มใจ | 305 | สวัสดิ์ | |
| 12 | นางศรียา อัครนทอง | 146 ม.4 | ศรียา | |
| 13 | นางอรุณ ช่างแก้ว | 283 ม.4 | อรุณ | |
| 14 | นางอ้อย พลอยงอก | 266 ม.4 | อ้อย | |
| 15 | นางยุบล อัครนทอง | 55 ม.4 | ยุบล | |
| 16 | นางยุพิน อัครนทอง | 165 ม.4 | ยุพิน | |
| 17 | นางนงนุช อัครนทอง | 55 ม.4 | นงนุช | |
| 18 | นางลัดดา ช่างแก้ว | 223 ม.4 | ลัดดา | |
| 19 | นางพวง พลอยงอก | 257 ม.4 | พวง | |
| 20 | นางยุพิน คงพวง | 9 ม.4 | ยุพิน | |
| 21 | นางนงนุช อัครนทอง | 98 ม.4 | นงนุช | |
| 22 | นางสุภาวดี อัครนทอง | 213 ม.4 | สุภาวดี | |
| 23 | นางยุพิน รัตนพันธ์ | 258 | ยุพิน | |
| 24 | นางอัมพร นพอดดี | 33544 | อัมพร | |
| 25 | นางสุภาวดี รัตนพันธ์ | 104 | สุภาวดี | |
| 26 | นางอานันท์ แก้วสาข | 371 | อานันท์ | |



