



รายงานผลการดำเนินงาน

โครงการสายใยรัก

สปสช.



ประจำปี 2562



จัดทำโดย

โรงพยาบาลส่งเสริมสุขภาพตำบลเกาะ:
อำเภอสุหงปาตี จังหวัดนราธิวาส

สนับสนุนโดย

กองทุนหลักประกันสุขภาพองค์การบริหารส่วนตำบลเกาะ:
อำเภอสุหงปาตี จังหวัดนราธิวาส

แบบเสนอโครงการกองทุนหลักประกันสุขภาพระดับท้องถิ่น เขต 12 สงขลา

รหัสโครงการ๕๑-๕๐๑๕-๑-๐๕.....

ชื่อโครงการ/กิจกรรม โครงการสายใยรัก

ชื่อกองทุน กองทุนสุขภาพตำบล อบต.ภาวะ

ประเภทการสนับสนุน

- สนับสนุนการจัดบริการสาธารณสุขของ หน่วยบริการ/สถานบริการ/หน่วยงานสาธารณสุข [ข้อ 10(1)]
- สนับสนุนกิจกรรมสร้างเสริมสุขภาพ การป้องกันโรคของกลุ่มหรือองค์กรประชาชน/หน่วยงานอื่น [ข้อ 10(2)]
- สนับสนุนการจัดกิจกรรมของ ศูนย์เด็กเล็ก/ผู้สูงอายุ/คนพิการ [ข้อ 10(3)]
- สนับสนุนการบริหารหรือพัฒนากองทุนฯ [ข้อ 10(4)]
- สนับสนุนกรณีเกิดโรคระบาดหรือภัยพิบัติ [ข้อ 10(5)]

หน่วยงาน/องค์กร/กลุ่มคน ที่รับผิดชอบโครงการ

- หน่วยบริการหรือสถานบริการสาธารณสุข เช่น รพ.สต.
- หน่วยงานสาธารณสุขอื่นของ อปท. เช่น กองสาธารณสุขของเทศบาล
- หน่วยงานสาธารณสุขอื่นของรัฐ เช่น สสอ.
- หน่วยงานอื่นๆ ที่ไม่ใช่หน่วยงานสาธารณสุข เช่น โรงเรียน กองการศึกษา
- กลุ่มหรือองค์กรประชาชนตั้งแต่ 5 คน
- สำนักงานเลขาธิการกองทุน

ชื่อองค์กร โรงพยาบาลส่งเสริมสุขภาพตำบลภาวะ

กลุ่มคน

วันอนุมัติ 29 ต.ค. 2561

ระยะเวลาดำเนินโครงการ ตั้งแต่ วันที่ 1 กุมภาพันธ์ 2562 ถึง 30 เมษายน 2562

งบประมาณ จำนวน 14,000.00 บาท

วงสาธารณสุขได้กำหนดนโยบายและแผนพัฒนายุทธศาสตร์ การพัฒนาอนามัยเจริญพันธุ์แห่งชาติ ฉบับที่ 2 (2560-2569) ว่าด้วยการเกิด การเจริญเติบโตอย่างมีคุณภาพ ตามโครงการสาวไทยแก้มแดง มีลูกเพื่อชาติไทย การส่งเสริมการเกิดและเจริญเติบโตอย่างมีคุณภาพ การ ศึกษารายมีความพร้อม มีการวางแผน มีการเตรียมความพร้อมตั้งแต่ก่อนตั้งครรภ์ ส่งเสริมลูกเกิดรอด แม่ปลอดภัย ได้รับการดูแลหลังคลอดที่ดี และเด็กได้รับการเลี้ยงดูในสิ่งแวดล้อมที่เอื้อต่อการเจริญเติบโตและพัฒนาการสมวัย จากข้อมูลปี 2558 ประเทศไทยมีอัตราการตาย อยู่ที่ร้อยละ 20 ต่อการเกิดมีชีวิตคน มีสาเหตุจากการตกเลือดหลังคลอด ชีตจากการขาดธาตุเหล็กและพบว่าทารกได้รับการเลี้ยงดูด้วยนมแม่อย่าง เดียว 6 เดือนเพียงร้อยละ 23.9 สำนักงานสาธารณสุขจังหวัดปัตตานีได้มีนโยบาย ลดแม่ตายโดยเน้นระยะตั้งครรภ์ ระยะคลอดและหลังคลอด การ ให้บริการฝากครรภ์คุณภาพ เพื่อนำไปสู่การคลอดที่ปลอดภัย ทารกแรกเกิดมีสุขภาพแข็งแรง จากข้อมูลงานอนามัยแม่และเด็กของโรงพยาบาล ส่งเสริมสุขภาพตำบลบ้านบางมะรวดในปีงบประมาณ 2559 พบภาวะโลหิตจางในหญิงตั้งครรภ์ ร้อยละ 10.4 ทารกแรกเกิดน้ำหนักน้อยกว่า 2500 กรัม ร้อยละ 4.26 และทารกได้รับการเลี้ยงดูด้วยนมแม่อย่างเดียว 6 เดือน ร้อยละ 23.10 ซึ่งเป็นปัญหาในเขตพื้นที่รับผิดชอบของโรง พยาบาลส่งเสริมตำบลภาวะ ที่ต้องได้รับการแก้ไข ดังนั้นโรงพยาบาลส่งเสริมสุขภาพตำบลภาวะจึงได้จัดทำโครงการสายใยรักเพื่อแก้ไขปัญหาดัง กล่าว

2. สถานการณ์ปัญหา

สถานการณ์ปัญหา ขนาด

3. วัตถุประสงค์/ตัวชี้วัด

วัตถุประสงค์	ตัวชี้วัดความสำเร็จ	เป้า หมาย 1 ปี
1. เพื่อส่งเสริมหญิงตั้งครรภ์ฝากครรภ์ครบ 5 ครั้ง	จำนวนหญิงฝากครรภ์ที่สามารถฝากครรภ์ครบ 5 ครั้ง(คน)	20.00
2. เพื่อส่งเสริมแม่ที่เลี้ยงลูกด้วยนมแม่ระยะเวลา 6 เดือน	จำนวนแม่ที่เลี้ยงลูกด้วยนมแม่ระยะเวลา 6 เดือน(คน)	20.00

4. วิธีดำเนินการ/กิจกรรม

1. อบรมให้ความรู้หญิงตั้งครรภ์ และหญิงหลังคลอด

รายละเอียด

อบรมให้ความรู้หญิงตั้งครรภ์ และหญิงหลังคลอด จำนวน 100 คน โดยงบประมาณ ๑. ค่าอาหารกลางวันในโครงการฯจำนวน 100 คน จำนวน 100 X 50 บาท X 1 มื้อ เป็นเงิน 5,000บาท ๒. ค่าอาหารว่างในโครงการฯจำนวน 100 คน จำนวน 100 X 25 บาท X 2 มื้อ เป็นเงิน 5,000บาท ๓. ค่าจัดซื้อวัสดุ/อุปกรณ์ ในการจัดโครงการ. จำนวน 100 ชุด 100 X 30 บาท 3,000 บาท ๔. ค่าไวเนิล ขนาด.....X.....x..... 1,000 บาท
รวมเป็นเงินทั้งสิ้น 14,000.- บาท(หนึ่งหมื่นสี่พันบาทถ้วน)
งบประมาณ 14,000.00 บาท

5. งบประมาณ

งบประมาณโครงการ 14,000.00 บาท

6. ระยะเวลาดำเนินการ

ระยะเวลาดำเนินโครงการ ตั้งแต่ วันที่ 1 กุมภาพันธ์ 2562 ถึง 30 เมษายน 2562

7. สถานที่ดำเนินการ

โรงพยาบาลส่งเสริมสุขภาพตำบลภาวะ

8. งบประมาณ

จากงบประมาณกองทุนหลักประกันสุขภาพกองทุนสุขภาพตำบล อบต.ภาวะ จำนวน 14,000.00 บาท รายละเอียดตั้งในวิธีดำเนินการ/กิจกรรม ด้านบน

9. ผลที่คาดว่าจะได้รับ

รู้จักทุกรายสามารถฝากครรภ์ครบ 5 ครั้ง 2.ทารกทุกรายได้รับการเลี้ยงดูด้วยนมแม่อย่างเดียว 6 เดือน
รูปแบบงาน/โครงการ/กิจกรรม

10.1 หน่วยงาน/องค์กร/กลุ่มคน ที่รับผิดชอบโครงการ (ตามประกาศคณะกรรมการหลักประกันฯ พ.ศ. 2561 ข้อ 10)

ชื่อหน่วยงาน/องค์กร โรงพยาบาลส่งเสริมสุขภาพตำบลภาวะ
ประเภทหน่วยงาน

- 10.1.1 หน่วยบริการหรือสถานบริการสาธารณสุข เช่น รพ.สต.
- 10.1.2 หน่วยงานสาธารณสุขอื่นของ อปท. เช่น กองสาธารณสุขของเทศบาล
- 10.1.3 หน่วยงานสาธารณสุขอื่นของรัฐ เช่น สสอ.
- 10.1.4 หน่วยงานอื่นๆ ที่ไม่ใช่หน่วยงานสาธารณสุข เช่น โรงเรียน
- 10.1.5 กลุ่มหรือองค์กรประชาชน
- 10.1.6 สำนักงานเลขาธิการกองทุน

10.2 ประเภทการสนับสนุน (ตามประกาศคณะกรรมการหลักประกันฯ พ.ศ. 2561 ข้อ 10)

- 10.2.1 ประเภท 1 สนับสนุนการจัดบริการสาธารณสุขของ หน่วยบริการ/สถานบริการ/หน่วยงานสาธารณสุข
- 10.2.2 ประเภท 2 สนับสนุนกิจกรรมสร้างเสริมสุขภาพ การป้องกันโรคของกลุ่มหรือองค์กรประชาชน/หน่วยงานอื่น
- 10.2.3 ประเภท 3 สนับสนุนการจัดกิจกรรมของ ศูนย์เด็กเล็ก/ผู้สูงอายุ/คนพิการ
- 10.2.4 ประเภท 4 สนับสนุนการบริหารหรือพัฒนากองทุนฯ
- 10.2.5 ประเภท 5 สนับสนุนกรณีเกิดโรคระบาดหรือภัยพิบัติ

10.3 กลุ่มเป้าหมายหลัก

- 10.3.1 กลุ่มหญิงตั้งครรภ์และหญิงหลังคลอด
- 10.3.2 กลุ่มเด็กเล็กและเด็กก่อนวัยเรียน
- 10.3.3 กลุ่มเด็กวัยเรียนและเยาวชน
- 10.3.4 กลุ่มวัยทำงาน
- 10.3.5 กลุ่มผู้สูงอายุ
- 10.3.6 กลุ่มผู้ป่วยโรคเรื้อรัง
- 10.3.7 กลุ่มคนพิการและทุพพลภาพ
- 10.3.8 กลุ่มประชาชนทั่วไปที่มีภาวะเสี่ยง
- 10.3.9 สำหรับการบริหารหรือพัฒนากองทุนฯ [ข้อ 10(4)]

จำนวนกลุ่มเป้าหมายที่คาดว่าจะได้รับผลประโยชน์ 100 คน

10.4 กิจกรรมหลักตามกลุ่มเป้าหมายหลัก

10.4.1 กลุ่มหญิงตั้งครรภ์และหญิงหลังคลอด

- 10.4.1.1 การสำรวจข้อมูลสุขภาพ การจัดทำทะเบียนและฐานข้อมูลสุขภาพ
- 10.4.1.2 การตรวจคัดกรอง ประเมินภาวะสุขภาพ และการค้นหาผู้มีภาวะเสี่ยง

8 อื่นๆ

10.4.8 กลุ่มประชาชนทั่วไปที่มีภาวะเสี่ยง

- 10.4.8.1 การสำรวจข้อมูลสุขภาพ การจัดทำทะเบียนและฐานข้อมูลสุขภาพ
- 10.4.8.2 การตรวจคัดกรอง ประเมินภาวะสุขภาพ และการค้นหาผู้มีภาวะเสี่ยง
- 10.4.8.3 การเยี่ยมติดตามดูแลสุขภาพ
- 10.4.8.4 การรณรงค์/ประชาสัมพันธ์/ฝึกอบรม/ให้ความรู้
- 10.4.8.5 การส่งเสริมการปรับเปลี่ยนพฤติกรรมและสิ่งแวดล้อมที่มีผลกระทบต่อสุขภาพ
- 10.4.8.6 อื่นๆ

ระบุ

10.4.9 สำหรับการบริหารหรือพัฒนากองทุนฯ [ข้อ 10(4)]

- 10.4.9.1 อื่นๆ

ระบุ

ลงชื่อ ผู้เสนอแผนงาน/โครงการ/กิจกรรม

(นพ. พงษ์ วิชาญ วิชาญ)

ตำแหน่ง จพ. สาธารณสุข อบจ. ไร่

วันที่-เดือน-พ.ศ. ๗ สิงหาคม ๒๕๖๕

โครงการสายใยรัก ปิงปประมาณ ๒๕๖๒
ณ.โรงพยาบาลส่งเสริมสุขภาพตำบลภาวะ อำเภอสู่หงป่าดี จังหวัดนราธิวาส
วันที่ ๑๕ มีนาคม ๒๕๖๒

เวลา	กิจกรรม
๐๙.๐๐ - ๐๙.๐๐ น.	ลงทะเบียน
๐๙.๐๐ - ๑๐.๓๐ น.	ให้ความรู้เรื่องการฝากท้องอย่างมีคุณภาพ/ นางนอร์วีณา ยีระ
๑๐.๓๐ - ๑๐.๔๕ น.	พักอาหารว่างและเครื่องดื่ม
๑๐.๔๕ - ๑๒.๐๐ น.	ให้ความรู้เรื่องการดูแลตนเองขณะตั้งครรภ์/ นางนอร์วีณา ยีระ
๑๒.๐๐ - ๑๓.๐๐ น.	พักรับประทานอาหารกลางวัน
๑๓.๐๐ - ๑๔.๓๐ น.	ให้ความรู้ความดันโลหิตสูงขณะตั้งครรภ์ / นางนอร์วีณา ยีระ
๑๔.๓๐ - ๑๔.๔๕ น.	พักอาหารว่างและเครื่องดื่ม
๑๔.๔๕ - ๑๖.๓๐ น.	ให้ความรู้ประโยชน์ของการเลี้ยงลูกด้วยนมแม่/นางนอร์วีณา ยีระ

หมายเหตุ : เวลา ๑๐.๓๐ - ๑๐.๔๕ น. พักรับประทานอาหารว่างเช้า
เวลา ๑๔.๓๐ - ๑๔.๔๕ น. พักรับประทานอาหารว่างบ่าย

กำหนดการเปลี่ยนแปลงได้ตามความเหมาะสม

สำเนาถูกต้อง

ส่วนที่ ๓ : แบบรายงานผลการดำเนินแผนงาน/โครงการ/กิจกรรม ที่ได้รับงบประมาณสนับสนุนจากกองทุนหลักประกันสุขภาพ (สำหรับผู้เสนอแผนงาน/โครงการ/กิจกรรม ลงรายละเอียดเมื่อเสร็จสิ้นการดำเนินงาน)

โครงการสายใยรัก

ตำบลภาวะ อำเภอสู่ไทย จังหวัดนครราชสีมา

๑. ผลการดำเนินงาน

การดำเนิน โครงการสายใยรัก โรงพยาบาลส่งเสริมสุขภาพตำบลภาวะ ได้ได้รับความร่วมมือจากทุกฝ่ายและตรงตามวัตถุประสงค์ และผู้เข้าร่วมโครงการ ได้ความรู้ความเข้าใจเกี่ยวกับการฝากครรภ์ การดูแลตนเองและทารกหลังคลอด ที่ส่งผลทำให้เกิดปัญหาฝากครรภ์ล่าช้า และพบว่าหญิงตั้งครรภ์มาฝากครรภ์รายใหม่ทั้งหมด ๗๙ คน ในจำนวนนี้มีหญิงตั้งครรภ์ที่ฝากครรภ์ครั้งแรกอายุครรภ์ก่อน ๑๒ สัปดาห์ จำนวน ๖๔ คน คิดเป็นร้อยละ ๘๑.๑๑ มีหญิงหลังคลอด จำนวน ๙๔ คน ได้รับการเยี่ยมหลังคลอด ๓ ครั้ง จำนวน ๘๗ คน คิดเป็นร้อยละ ๙๒.๕๕ ได้ร่วมมือกับ อสม. เพื่อค้นหาหญิงตั้งครรภ์รายใหม่ อีกทั้งเป็นการเพิ่มความสัมพันธ์ที่ดีระหว่างโรงพยาบาลส่งเสริมสุขภาพตำบลภาวะและชุมชน จากโครงการมีความพึงพอใจจากแบบประเมินหลังจากดำเนินโครงการ มีดังนี้ ผู้ตอบแบบประเมินส่วนใหญ่เป็นเพศหญิง ร้อยละ ๑๐๐ มีช่วงอายุระหว่าง ๓๕- ๔๐ ปี มีจำนวน ๔๕ คน คิดเป็นร้อยละ ๙๐ และระดับการศึกษา ระดับประถมศึกษา มีจำนวน ๔๒ คน คิดเป็นร้อยละ ๘๔ ผู้ตอบแบบสอบถามมีความคิดเห็นเกี่ยวกับการดำเนินโครงการ พบว่า ผู้ตอบแบบสอบถามมีความคิดเห็นเกี่ยวกับการดำเนินงาน โครงการ โดยภาพรวมอยู่ที่ค่าเฉลี่ย ๔.๐๖ จะเห็นได้ว่าการดำเนินงานโครงการอยู่ในระดับ มาก

๒. ผลสัมฤทธิ์ตามวัตถุประสงค์/ตัวชี้วัด

๒.๑ การบรรลุตามวัตถุประสงค์

บรรลุตามวัตถุประสงค์

ไม่บรรลุตามวัตถุประสงค์ เพราะ.....

๒.๒ จำนวนผู้เข้าร่วมโครงการ ๑๐๐ คน

๓. การเบิกจ่ายจากงบประมาณ

งบประมาณที่ได้รับการอนุมัติ ๑๔,๐๐๐ บาท

งบประมาณเบิกจ่ายจริง ๑๔,๐๐๐ บาท คิดเป็นร้อยละ ๑๐๐

งบประมาณเหลือส่งคืนกองทุนฯ บาท คิดเป็นร้อยละ -

๔. ปัญหา/อุปสรรคในการดำเนินงาน

ไม่มี

มี ปัญหา/อุปสรรค (ระบุ).....

แนวทางแก้ไข (ระบุ).....

ลงชื่อ.....ผู้เสนอโครงการ

(นางสาวเจี๊ยะไชติ๊ะ เจี๊ยะนู)

ผู้อำนวยการโรงพยาบาลส่งเสริมสุขภาพตำบลภาวะ

ภาพกิจกรรมโครงการสายใยรัก

ตำบลภาวะ อำเภอสุโขทัย จังหวัดนครราชสีมา พ.ศ.๒๕๖๒

ณ โรงพยาบาลส่งเสริมสุขภาพตำบลภาวะ อำเภอสุโขทัย จังหวัดนครราชสีมา

วันศุกร์ ที่ ๑๕ มีนาคม พ.ศ.๒๕๖๒ เวลา ๐๙.๐๐-๑๖.๓๐น.

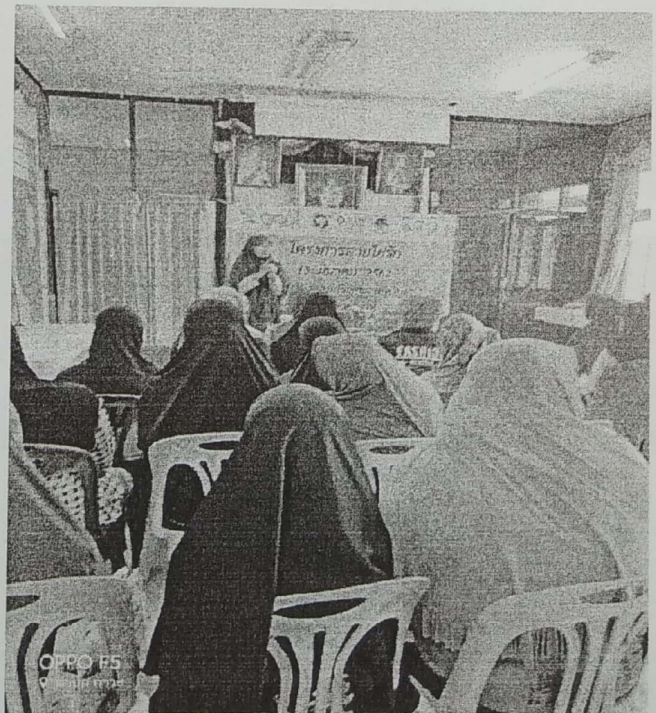
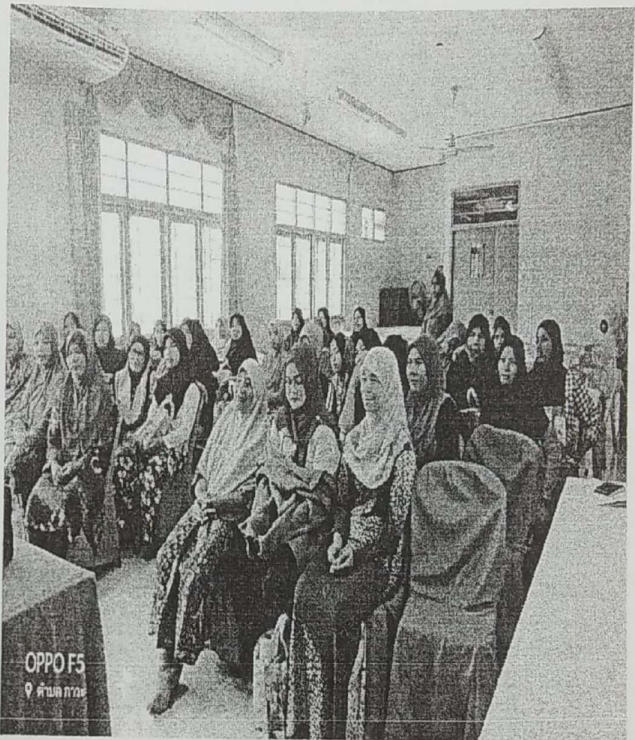

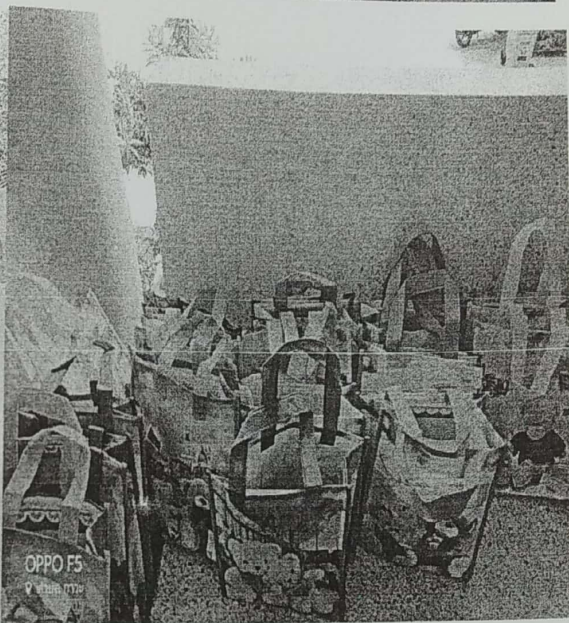
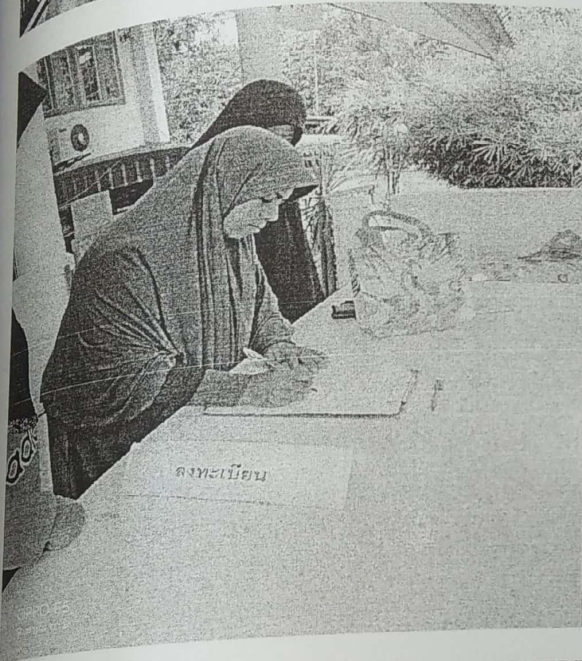

รายชื่อผู้ร่วมอบรม

โครงการสายใยรัก

ตำบลภาวะ อำเภอสุโขทัย จังหวัดนครราชสีมา ปี 2562

ณ โรงพยาบาลส่งเสริมสุขภาพตำบลภาวะ

วันที่ 15 เดือน มีนาคม พ.ศ. 2562

ชื่อ-สกุล	ที่อยู่	ลายมือชื่อ		หมายเหตุ
		เข้า	บ่าย	
อาตี๋ป๋ นันทะ	94/1 ม.4 ต.ภาวะ	อาตี๋ป๋	อาตี๋ป๋	
อะโอะระณี ข้องาเวง	108/1 ม.4 ต.ภาวะ	อะโอะระณี	อะโอะระณี	
อสมรณมิ่ง อธิ	156 ม.5 ต.ภาวะ	อสมรณมิ่ง	อสมรณมิ่ง	
อาชีวะ สารรัตน์	65/2 ม.2 ต.ภาวะ	อาชีวะ	อาชีวะ	
อามีณา มะหะ	8 ม.1 ต.ภาวะ	อามีณา	อามีณา	
ชูโธลา อธิ	192/1 ม.3 ต.ภาวะ	ชูโธลา	ชูโธลา	
ชูร้อยณี ภาพันธ์	321/1 ม.6 ต.ภาวะ	ชูร้อยณี	ชูร้อยณี	
ชูธาทิศา ศรีลาผล	130/1 ม.5 ต.ภาวะ	ชูธาทิศา	ชูธาทิศา	
ชูธิดา มาแหว	150/1 ม.5 ต.ภาวะ	ชูธิดา	ชูธิดา	
ชูร้อยณี มะลิ	135/1 ม.5 ต.ภาวะ	ชูร้อยณี	ชูร้อยณี	
สุริยา สานะ	129/5 ม.5 ต.ภาวะ	สุริยา	สุริยา	

รายชื่อผู้ร่วมอบรม

โครงการสายใยรัก

ตำบลเกาะ อำเภอสุนทรราช จังหวัดนครศรีธรรมราช ปี 2562

ณ โรงพยาบาลส่งเสริมสุขภาพตำบลเกาะ

วันที่ 15 เดือน สิงหาคม พ.ศ. 2562

บ.ที่	ชื่อ-สกุล	ที่อยู่	ลายมือชื่อ		หมายเหตุ
			เข้า	บ่าย	
2	พ.ศ. พงษ์สิทธิ์ งามเวทกิจ	812/2 ม.5 ต.ป.เจริญ	พ.ศ. พงษ์สิทธิ์	พ.ศ. พงษ์สิทธิ์	
3	พ.ศ. จิตติธิดา งามเอม	ต.พ. 112/2 ม.4	จิตติธิดา	จิตติธิดา	
4	พ.ศ. ฮาดิษะนันท์ งามชัย	113/3 ม.6 ต.เกาะ	ฮาดิษะนันท์	ฮาดิษะนันท์	
5	พ.ศ. ชุ่ยชา งามชัย	111/2 ม.2 ต.เกาะ	ชุ่ยชา	ชุ่ยชา	
6	พ.ศ. ชัยธดา งามแนว	194/5 ม.7 ต.เกาะ	ชัยธดา	ชัยธดา	
7	พ.ศ. ชุ่ยชา งามชัย	84/1 ม.5 ต.เกาะ	ชุ่ยชา	ชุ่ยชา	
8	พ.ศ. รุสกีฬ งามชัย	87/2 ม.2 ต.เกาะ	รุสกีฬ	รุสกีฬ	
9	พ.ศ. งามชัย งามแนว	59/1 ม.1 ต.เกาะ	งามชัย	งามชัย	
0	พ.ศ. ไทศรีธดา งามแนว	25/1 ม.2 ต.เกาะ	ไทศรีธดา	ไทศรีธดา	
1	พ.ศ. งามชัย งามแนว	19 ม.2 ต.เกาะ	งามชัย	งามชัย	
2	พ.ศ. ชุ่ยชา งามแนว	142/2 ม.5 ต.เกาะ	ชุ่ยชา	ชุ่ยชา	

รายชื่อผู้ร่วมอบรม

โครงการสายใยรัก

ตำบลภาวะ อำเภอคูหาสิงห์ จังหวัดนราธิวาส ปี 2562

ณ โรงพยาบาลส่งเสริมสุขภาพตำบลภาวะ

วันที่ 15 เดือน มีนาคม พ.ศ. 2562

ลำดับที่	ชื่อ-สกุล	ที่อยู่	ลายมือชื่อ		หมายเหตุ
			เข้า	บ่าย	
23	น.ส. ชะลิณี เจริญกุล	18 ม. 1 ต.ภาวะ อ.คูหาสิงห์ จ.นราธิวาส	ชะลิณี	ชะลิณี	
24	น.ส. นรมิตา นาม	18 ม. 2 ต.ภาวะ อ.คูหาสิงห์ จ.นราธิวาส	นรมิตา	นรมิตา	
25	น.ส. อธิณี อานัน	244/1 ม. 2 ต.ภาวะ จ.คูหาสิงห์ จ.นราธิวาส	อธิณี	อธิณี	
26	น.ส. สัตย์อานัน รัตนวง	41/2 ม. 6 ต.ภาวะ อ.คูหาสิงห์ จ.นราธิวาส	สัตย์อานัน	สัตย์อานัน	
27	น.ส. นรมิตา อานัน	55/1 ม. 1 ต.ภาวะ อ.คูหาสิงห์ จ.นราธิวาส	นรมิตา	นรมิตา	
28	น.ส. ไอลดา เปาะเซ	135/7 ม. 5 ต.ภาวะ	ไอลดา	ไอลดา	
29	น.ส. นรมิตา นาม	172/16 ม. 5 ต.ภาวะ	นรมิตา	นรมิตา	
30	น.ส. ไอลดา นาม	7 ม. 5 ต.ภาวะ	ไอลดา	ไอลดา	
31	น.ส. นรมิตา นาม	16/1 ม. 5 ต.ภาวะ	นรมิตา	นรมิตา	
32	น.ส. ไอลดา อานัน	18 ม. 1 ต.ภาวะ	ไอลดา	ไอลดา	
33	น.ส. นรมิตา นาม	85 ม. 6 ต.ภาวะ	นรมิตา	นรมิตา	

รายชื่อผู้ร่วมอบรม

โครงการสายใยรัก

ตำบลเกาะ อำเภอสู่โขงปาดิ จังหวัดนราธิวาส ปี 2562

ณ โรงพยาบาลส่งเสริมสุขภาพตำบลเกาะ

วันที่ 15 เดือน มีนาคม พ.ศ. 2562

บ.ที่	ชื่อ-สกุล	ที่อยู่	ลายมือชื่อ		หมายเหตุ
			เข้า	บ่าย	
4	อานิง นิษยาณี	131 ม.5 ต.กม	อานิง	อานิง	
5	รอปือ:เซ่ ตัมว	106 ม.4 ต.กม	รอปือ:เซ่	รอปือ:เซ่	
6	ไชรีธา ขง	96/2 ม.2 ต.กม	ไชรีธา	ไชรีธา	
7	ซาเร่มา เต๊ะตะ	91 ม.8 ต.กม	ซาเร่มา	ซาเร่มา	
8	นูริช๊ะ มะยะ	42/2 ม.6 ต.กม	นูริช๊ะ	นูริช๊ะ	
9	รอภาเยซัน อาแว	72 71/4 ต.กม	รอภาเย:น	รอภาเย:น	
10	รีซังกี ขง	104 ม.1 ต.กม	รีซังกี	รีซังกี	
11	รอซอว บิษองาว	122/2 ม.4 ต.กม	รอซอว	รอซอว	
12	คาตัมเน่ ม	42/ม.2 ต.กม	คาตัมเน่	คาตัมเน่	
13	ซาเร่มา อมกอโรต	49/ม.2 ต.กม	ซาเร่มา	ซาเร่มา	
14	มาเร่เนม อรธาม	61/ม.2 ต.กม	มาเร่เนม	มาเร่เนม	

รายชื่อผู้ร่วมอบรม

โครงการสายใยรัก

ตำบลภาวะ อำเภอสุโขทัย จังหวัดนครราชสีมา ปี 2562

ณ โรงพยาบาลส่งเสริมสุขภาพตำบลภาวะ

วันที่ 15 เดือน มีนาคม พ.ศ. 2562

ลำดับที่	ชื่อ-สกุล	ที่อยู่	ลายมือชื่อ		หมายเหตุ
			เข้า	บ่าย	
45	ช.ต. ธีระชัย	ต.ท. 143 ม.5	ช.ต. ธีระชัย	ช.ต. ธีระชัย	
46	ช.ต. อัมมา	ต.ท. 19 ม.5			
47	ช.ต. ยามะ	ต.ท. 201 ม. 2 ต.ท. 4	ช.ต. ยามะ	ช.ต. ยามะ	
48	ช.ต. ใจมีหน้า มินใจใจ	ต.ท. 143 ม.5	ช.ต. ใจมีหน้า	ช.ต. ใจมีหน้า	
49	ช.ต. อาร์ท วัฒนา	ต.ท. 36/1 ม. 1 ต.ท. 7	ช.ต. อาร์ท	ช.ต. อาร์ท	
50	ช.ต. อวาศัย ช.โค	ต.ท. 245 ม. 2 ต.ท. 7	ช.ต. อวาศัย	ช.ต. อวาศัย	
51	ช.ต. ไธสมาน ปิธธสง	ต.ท. 101 ม. 2 ต.ท. 7	ช.ต. ไธสมาน	ช.ต. ไธสมาน	
52	ช.ต. ไชยฉายา อดดา	ต.ท. 92/1 ม. 6	ช.ต. ไชยฉายา	ช.ต. ไชยฉายา	
53	ช.ต. ธีระ อดดา	ต.ท. 274/3 ม. 5	ช.ต. ธีระ	ช.ต. ธีระ	
54	ช.ต. อวาศัย ช.โค	ต.ท. 103 ม. 1 ต.ท. 7	ช.ต. อวาศัย	ช.ต. อวาศัย	
55	ช.ต. ชูชาติ วัฒนา	ต.ท. 172/9 ม. 5 ต.ท. 7	ช.ต. ชูชาติ	ช.ต. ชูชาติ	