

ส่วนที่ ๓ : แบบสรุปผลการดำเนินโครงการ

สรุปผลการดำเนินงาน

โครงการอิมท็อง สมองใส

๑. ชื่อโครงการ

โครงการอิมท็อง สมองใส โรงเรียนเทศบาล ๒ (บ้านหาดใหญ่)

๒. วัตถุประสงค์

๑. เพื่อเป็นการส่งเสริมสุขภาพให้นักเรียนได้รับประทานอาหารเช้าที่มีคุณค่าทางสารอาหารครบ ๕ หมู่ และมีพัฒนาการสมวัย

ตัวชี้วัด : นักเรียนได้รับประทานอาหารเช้าที่มีคุณค่าทางสารอาหาร และมีพัฒนาการสมวัย ร้อยละ ๑๐๐

๒. เพื่อให้นักเรียนที่มีปัญหาภาวะทุพโภชนาการ ได้รับประทานอาหารเช้าที่มีคุณภาพ

๓. เพื่อให้ผู้ปกครองของนักเรียนกลุ่มเป้าหมายมองเห็นความสำคัญของการรับประทานอาหารเช้า

ตัวชี้วัด : นักเรียนที่มีปัญหาภาวะทุพโภชนาการจำนวน ๒๒๒ คน มีน้ำหนัก ส่วนสูงตามเกณฑ์มาตรฐาน

ร้อยละ ๙๐

๓. กลุ่มเป้าหมาย

เป้าหมายเชิงปริมาณ : นักเรียนและผู้ปกครองโรงเรียนเทศบาล ๒ (บ้านหาดใหญ่) เทศบาลนครหาดใหญ่ จำนวน ๒๒๒ คน แยกได้ดังนี้

๑) นักเรียนที่มีปัญหาภาวะทุพโภชนาการจำนวน ๒๒๒ คน

๒) จัดให้มีการประชุมผู้ปกครองของนักเรียนในกลุ่มเป้าหมายใหม่ จำนวน ๑๗๕ คน เพื่อรับทราบความสำคัญของการรับประทานอาหารเช้า

เป้าหมายเชิงคุณภาพ : นักเรียนได้รับประทานอาหารเช้าที่มีคุณค่าทางสารอาหาร และเห็นคุณค่าและความสำคัญของการรับประทานอาหารเช้า

๔. สถานที่ดำเนินงาน

โรงเรียนเทศบาล ๒ (บ้านหาดใหญ่) เทศบาลนครหาดใหญ่

#### ๕. วันที่จัดกิจกรรม

๒ มกราคม - ๒๐ กันยายน ๒๕๖๒

#### ๖. งบประมาณ

งบประมาณที่ได้รับการอนุมัติ ๔๖๖,๙๗๕ บาท ( สี่แสนหกหมื่นหกพันเก้าร้อยเจ็ดสิบบ้าบาทถ้วน )

งบประมาณเบิกจ่ายจริง ๓๔๙,๕๐๐ บาท ( สามแสนสี่หมื่นเก้าพันห้าร้อยบาทถ้วน )

งบประมาณเหลือส่งคืนกองทุน ๑๑๗,๔๗๕ บาท ( หนึ่งแสนหนึ่งหมื่นเจ็ดพันสี่ร้อยเจ็ดสิบบ้าบาทถ้วน )

คิดเป็นร้อยละ ๗๔.๘๔

( ระบุรายละเอียดการใช้งบประมาณ )

#### ๗. ผลการดำเนินงาน

ผลการดำเนินโครงการฯ ประจำปีงบประมาณ ๒๕๖๒ โรงเรียนเทศบาล ๒ (บ้านหาดใหญ่) พบว่านักเรียนที่ได้รับการคัดเลือกให้เข้าร่วมโครงการอิมท๊องสมองใส จำนวน ๒๒๒ คน มีความพึงพอใจในระดับดีมากขึ้นไป และนักเรียนทุกคนมีน้ำหนักและส่วนสูงเพิ่มขึ้นตามเกณฑ์ คิดเป็นร้อยละ ๑๐๐ ซึ่งนับเป็นโครงการที่สามารถแก้ปัญหาเรื่องการรับประทานอาหารเช้าและภาวะทุพโภชนาการที่เป็นประโยชน์อย่างยิ่ง

กราฟแสดงพัฒนาการของนักเรียนที่ร่วมโครงการอิมท๊องสมองใส เนื่องจากข้อมูลมีจำนวนมาก จึงขอเสนอกราฟเป็นชั้นเรียนเพื่อง่ายต่อการดูเปรียบเทียบข้อมูลอย่างชัดเจนยิ่งขึ้น

โรงเรียนเทศบาล ๒ (บ้านหาดใหญ่) ประจำปีงบประมาณ พ.ศ. ๒๕๖๒

## ๗. ผลการดำเนินงาน

ผลการดำเนินโครงการฯ ประจำปีงบประมาณ ๒๕๖๒ โรงเรียนเทศบาล ๒ (บ้านหาดใหญ่) พบว่านักเรียนที่ได้รับการคัดเลือกให้เข้าร่วมโครงการอิมท็องสมองใส จำนวน ๒๒๒ คน มีความพึงพอใจในระดับดีมากขึ้นไป และนักเรียนทุกคนมีน้ำหนักและส่วนสูงเพิ่มขึ้นตามเกณฑ์ คิดเป็นร้อยละ ๑๐๐ ซึ่งนับเป็นโครงการที่สามารถแก้ปัญหาเรื่องการรับประทานอาหารเข้าและภาวะทุพโภชนาการที่เป็นประโยชน์อย่างยิ่ง

กราฟแสดงพัฒนาการของนักเรียนที่ร่วมโครงการอิมท็องสมองใส เนื่องจากข้อมูลมีจำนวนมาก จึงขอเสนอกราฟเป็นชั้นเรียนเพื่อง่ายต่อการดูเปรียบเทียบข้อมูลอย่างชัดเจนยิ่งขึ้น

โรงเรียนเทศบาล ๒ (บ้านหาดใหญ่) ประจำปีงบประมาณ พ.ศ. ๒๕๖๒

# กราฟพัฒนาการการเจริญเติบโตของนักเรียนชั้น ป.1

## น้ำหนัก

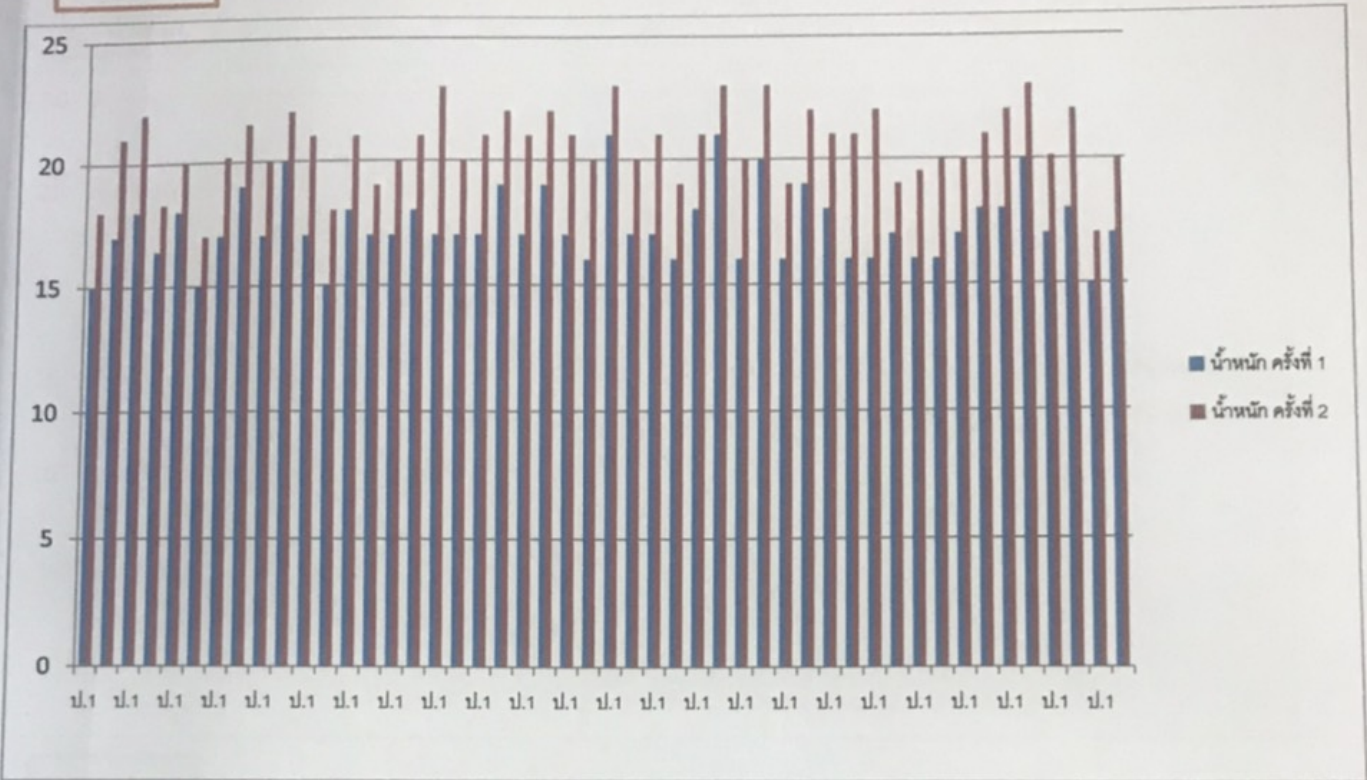

## ส่วนสูง

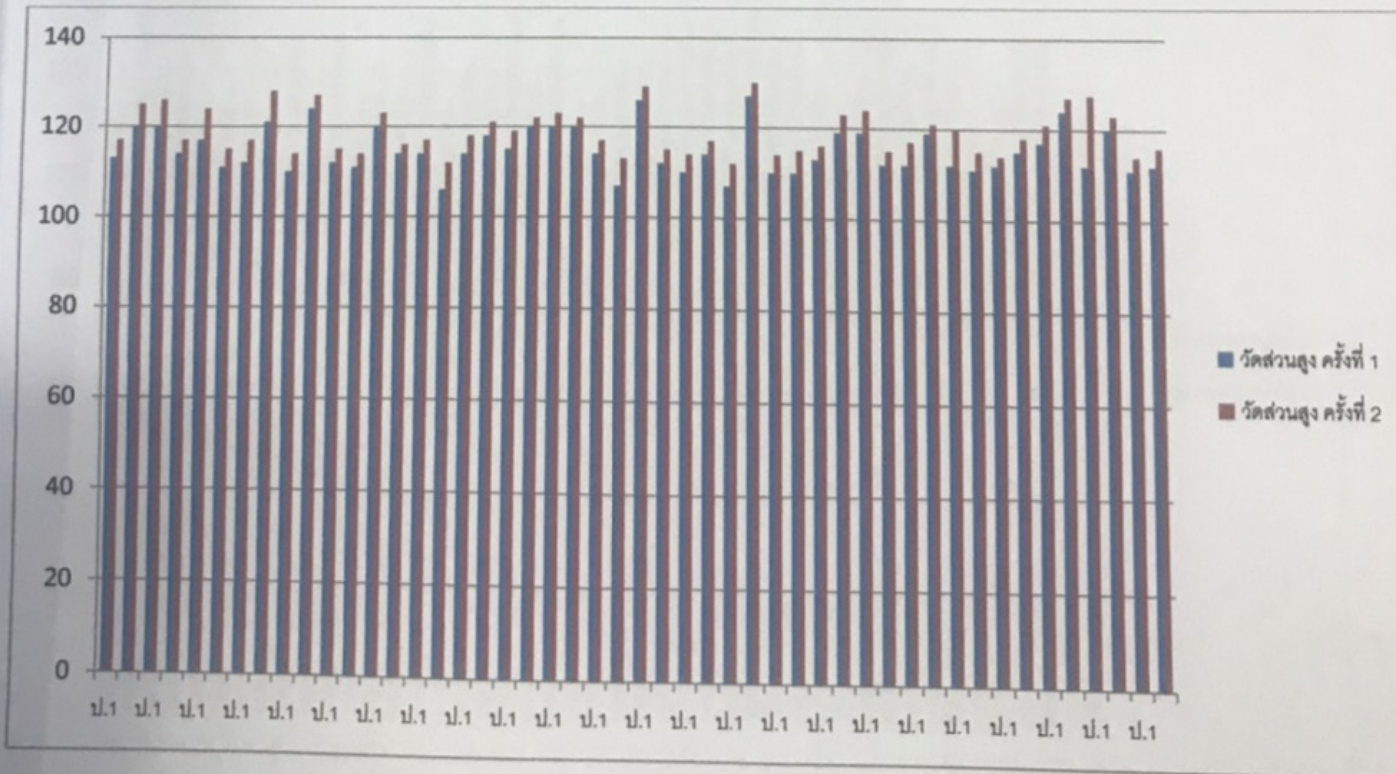

# กราฟพัฒนาการการเจริญเติบโตของนักเรียนชั้น ป.2

## น้ำหนัก

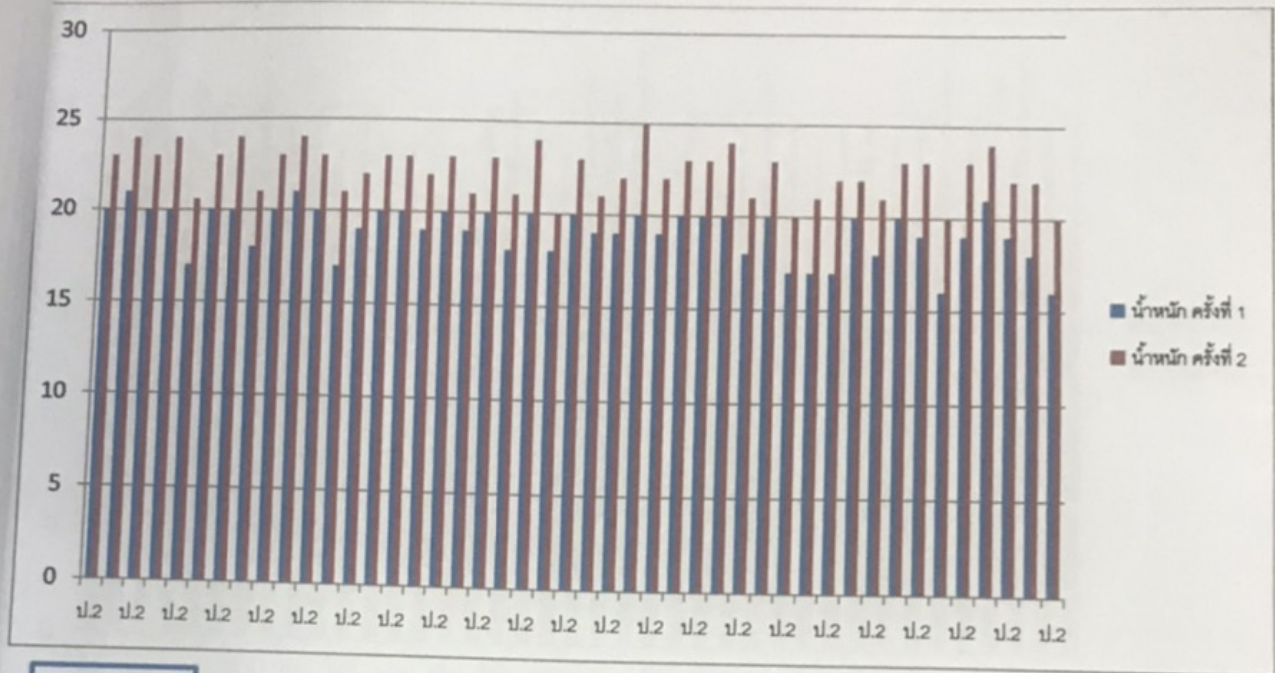

## ส่วนสูง



## กราฟพัฒนาการการเจริญเติบโตของนักเรียนชั้น ป.3

### น้ำหนัก

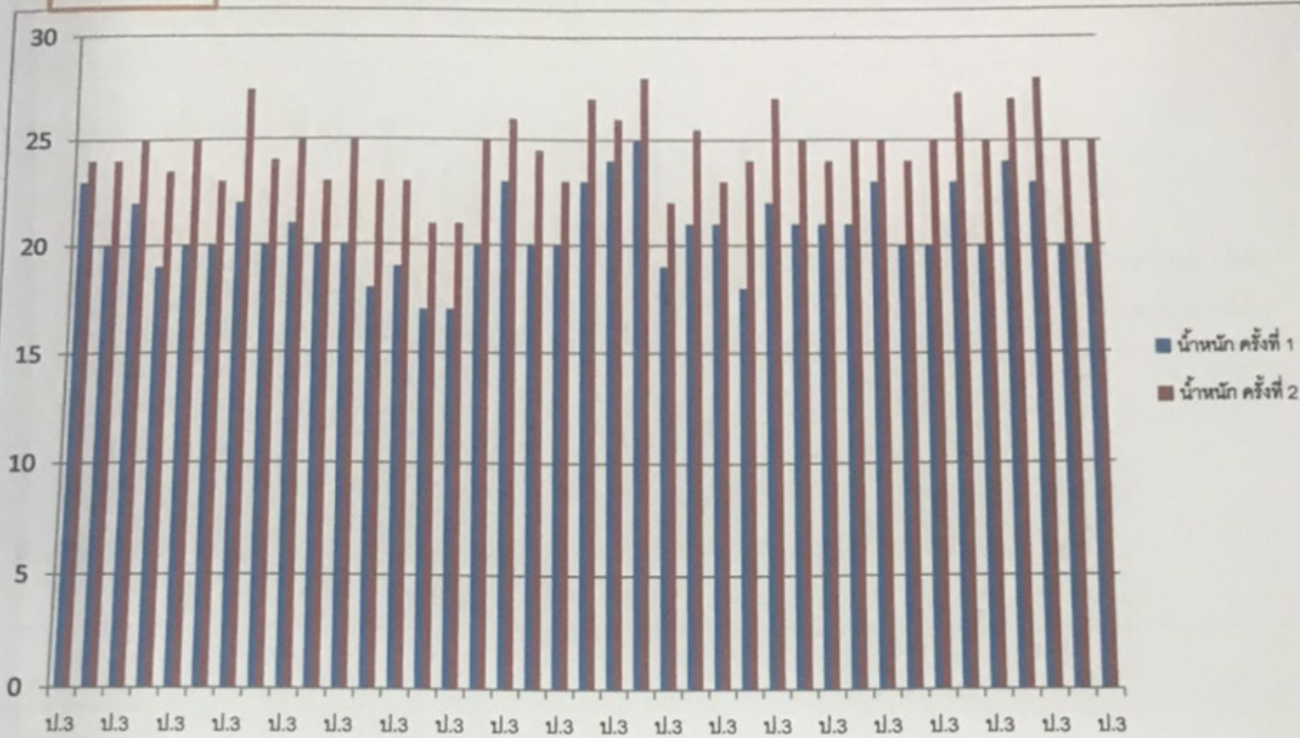

### ส่วนสูง

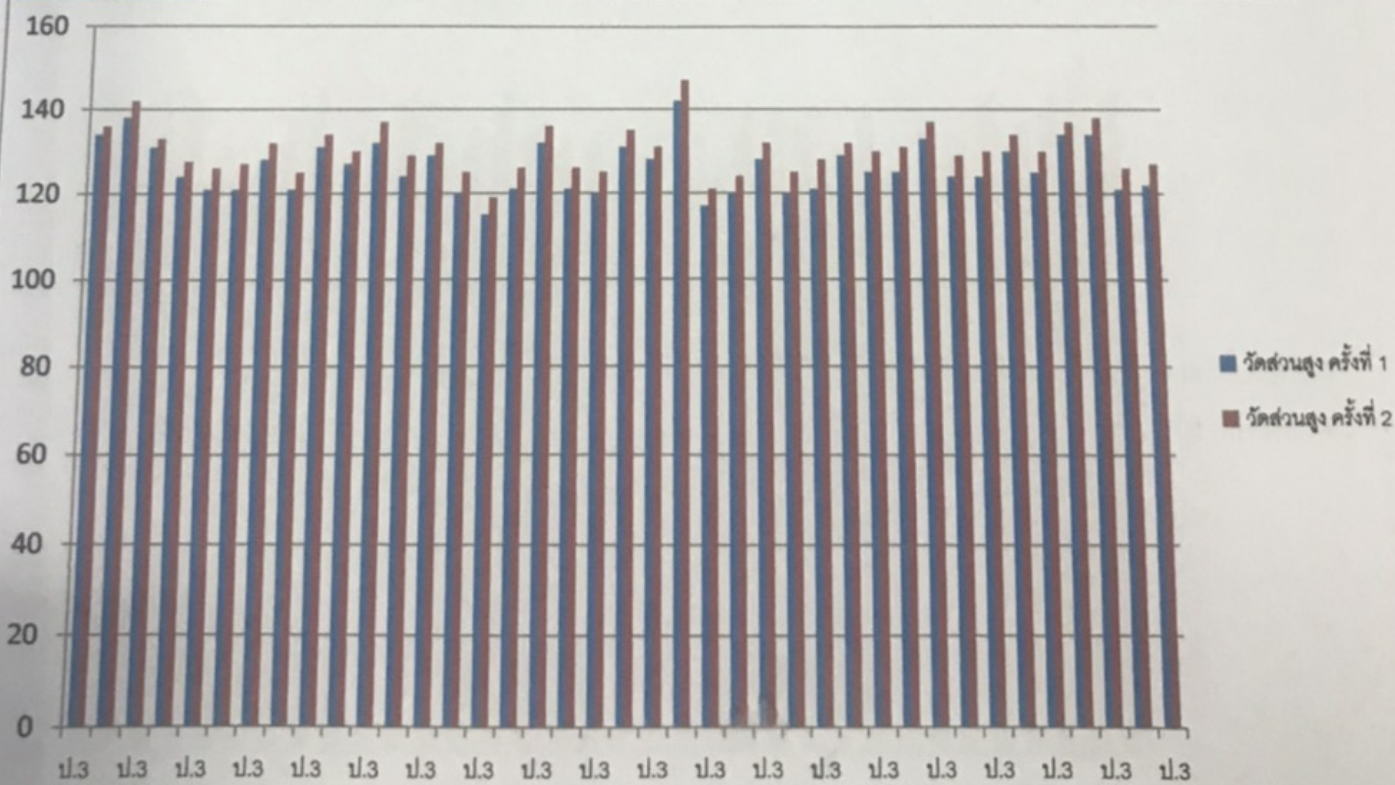

กราฟพัฒนาการการเจริญเติบโตของนักเรียนชั้น ป.4

น้ำหนัก

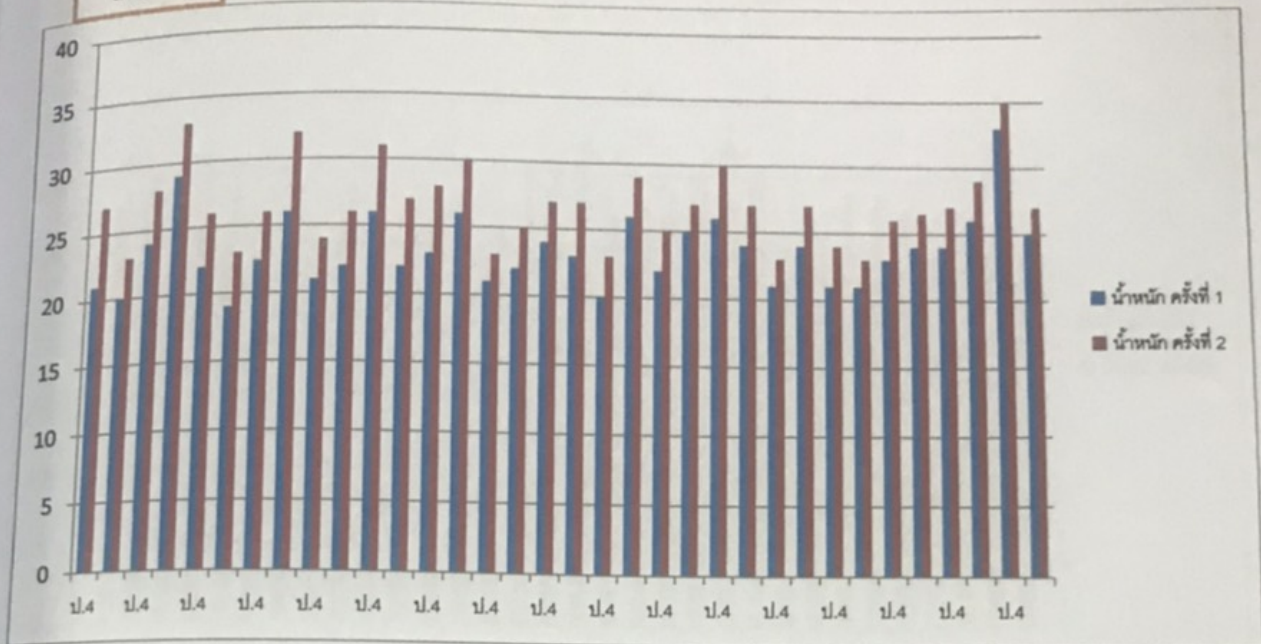

ส่วนสูง

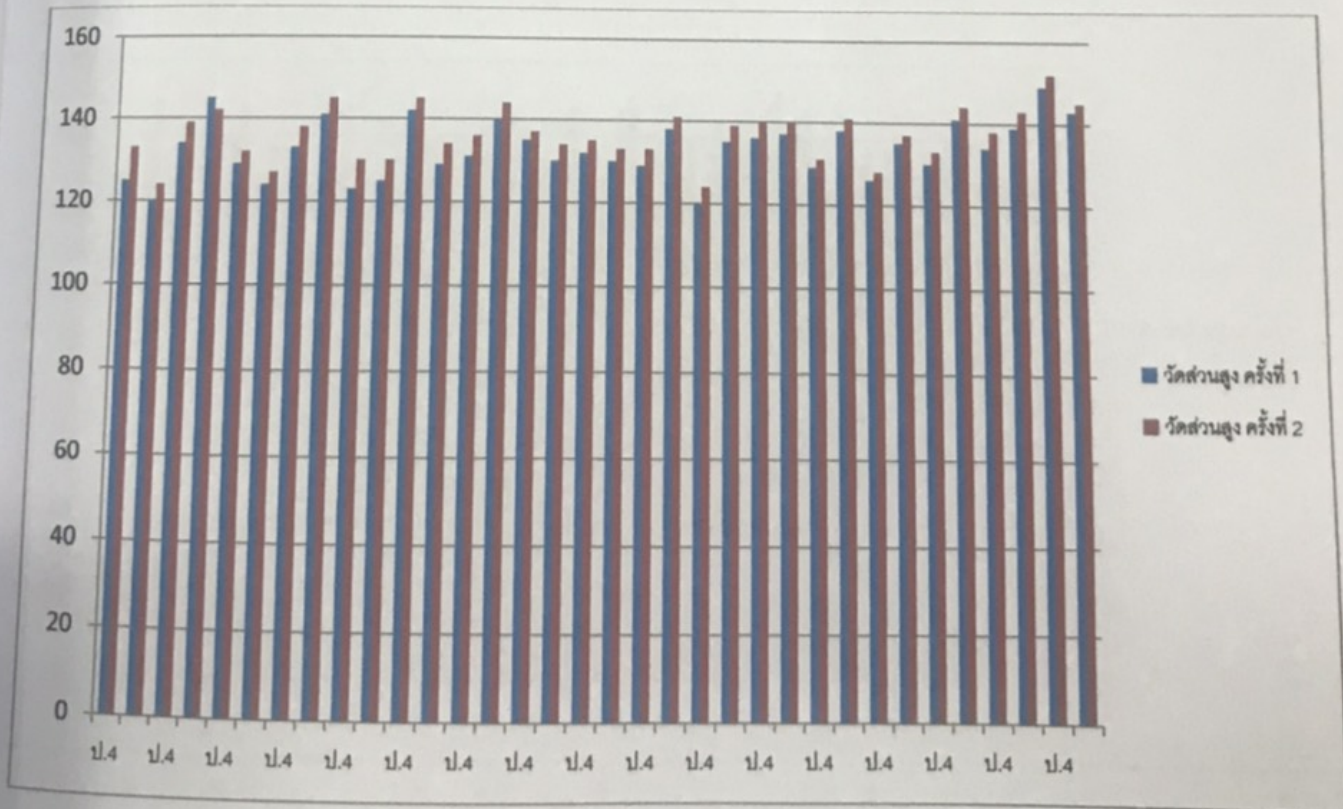

# กราฟพัฒนาการการเจริญเติบโตของนักเรียนชั้น ป.5

น้ำหนัก

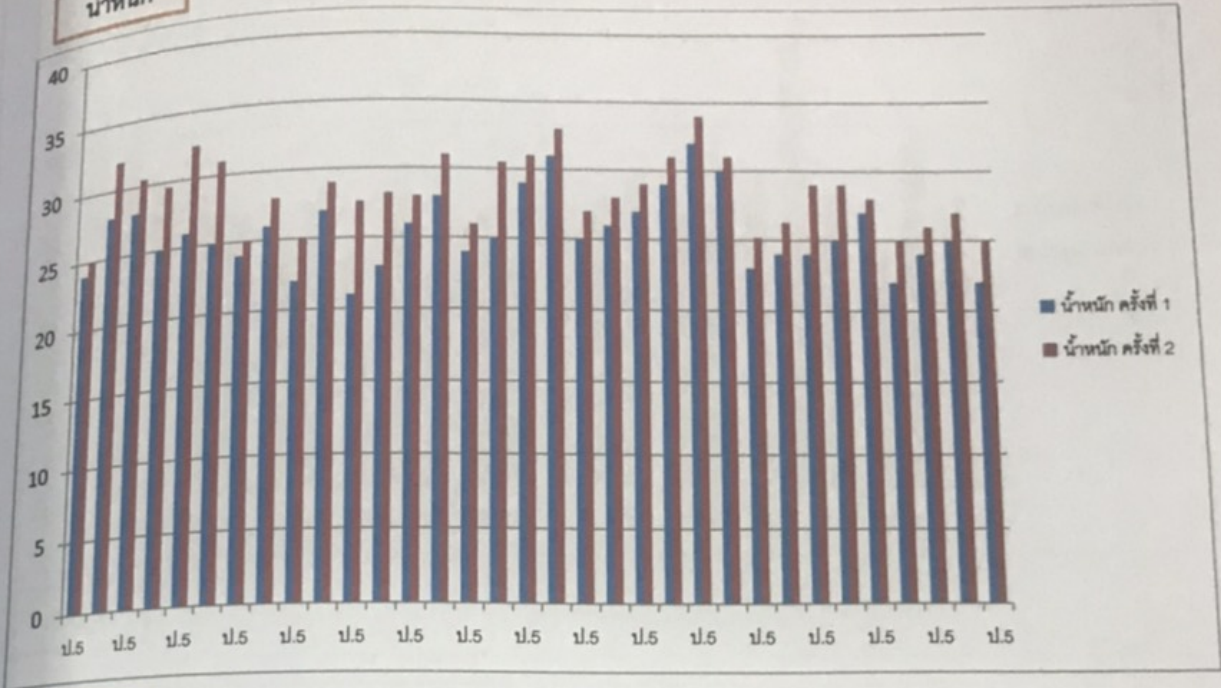

ส่วนสูง

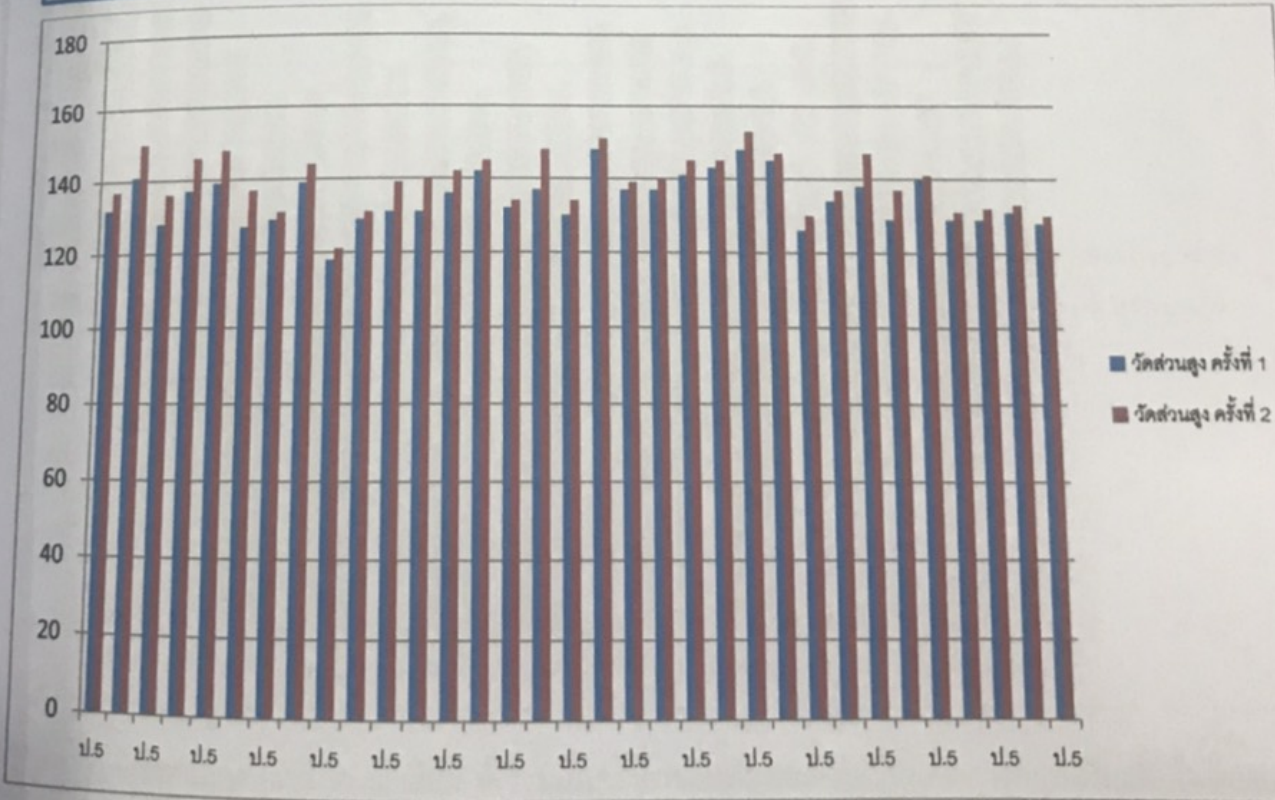



### กราฟพัฒนาการการเจริญเติบโตของนักเรียนชั้น ป.6

#### น้ำหนัก

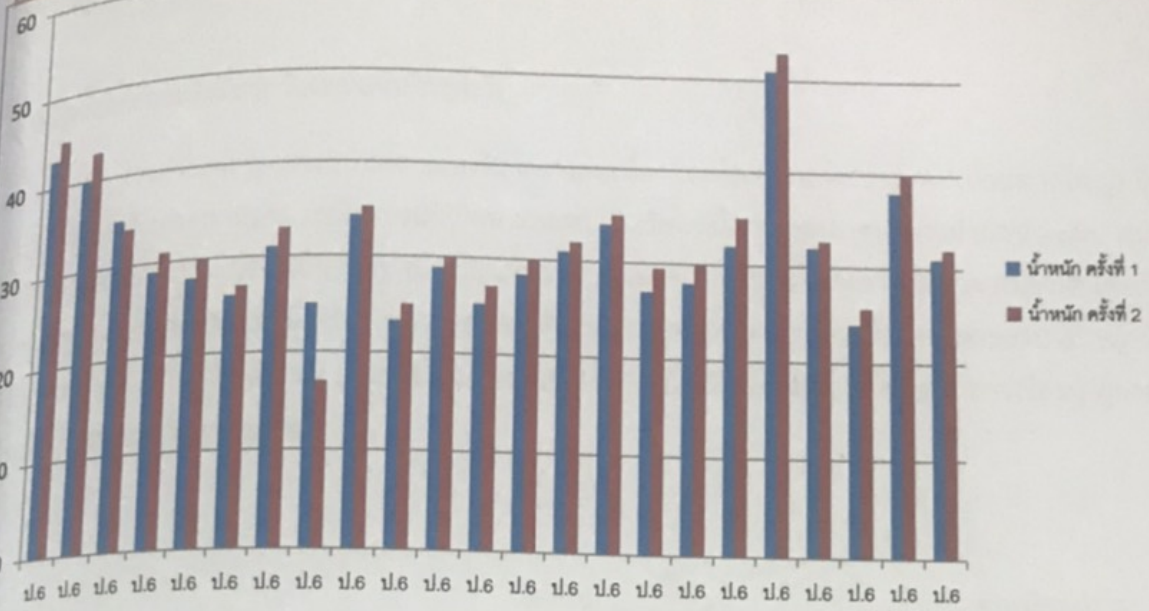

#### ส่วนสูง

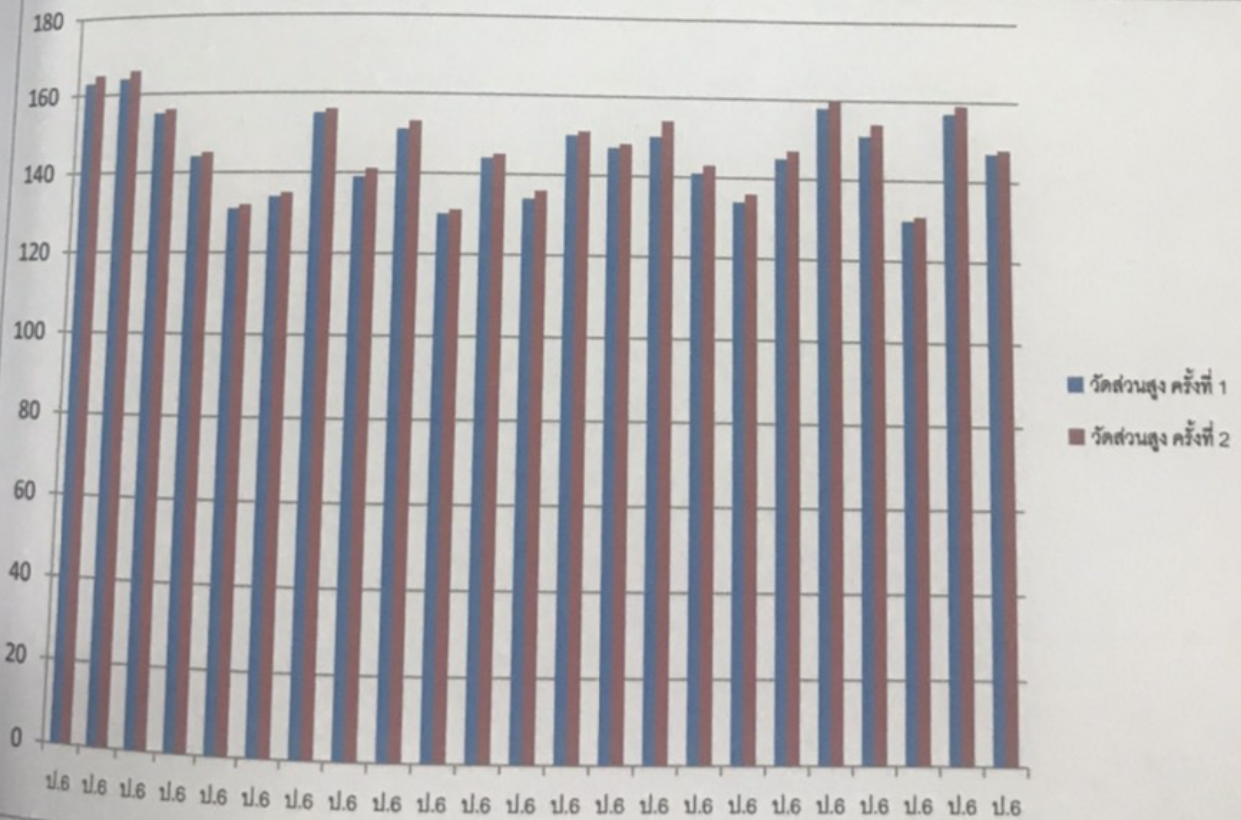

จากกราฟแสดงให้เห็นว่า นักเรียน ที่เข้าร่วมโครงการอิมทอสมองไฮมีพัฒนาการการเจริญเติบโตโดยเฉลี่ยเพิ่มขึ้น ดู เปรียบเทียบกับน้ำหนักและส่วนสูง แสดงให้เห็นว่าเด็กมีความเจริญเติบโตดีขึ้นเมื่อเข้าร่วมโครงการนี้

๘. ปัญหาและอุปสรรค

๘. ข้อเสนอแนะและสิ่งที่คาดว่าจะดำเนินการต่อไป

ควรดำเนินโครงการอิมท๊อง สมองใส อย่างต่อเนื่อง โดยโรงเรียนเทศบาล ๒ (บ้านหาดใหญ่) มีการสำรวจการรับประทานอาหารเข้าของนักเรียน และพบนักเรียนที่มีภาวะทุพโภชนาการจำนวน ๑๘๓ คน ในปีงบประมาณ ๒๕๖๓ จึงจำเป็นต้องนำนักเรียนจำนวน ๑๘๓ คนนี้เข้าร่วมโครงการอิมท๊อง สมองใส โดยมีความมุ่งหวังเพื่อช่วยให้นักเรียนได้รับประทานอาหารที่มีคุณค่าทางโภชนาการและมีสารอาหารครบ ๕ หมู่ มีพัฒนาการสมวัย มีน้ำหนัก ส่วนสูง ตามเกณฑ์มาตรฐาน จะส่งผลให้นักเรียนมีความพร้อมในการเรียนรู้ สู่การเป็นเด็กที่มีสติปัญญาฉลาดสมวัย

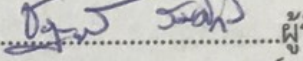
(ลงชื่อ)..........ผู้รับผิดชอบโครงการ  
(นางสาวชฎาภรณ์ สมศักดิ์)  
ครู วิทยะฐานครูชำนาญการ

ภาพกิจกรรมโครงการอิมท๊อง สมองใส ปิงปประมาณ ๒๕๖๒ โรงเรียนเทศบาล ๒ (บ้านหาดใหญ่)

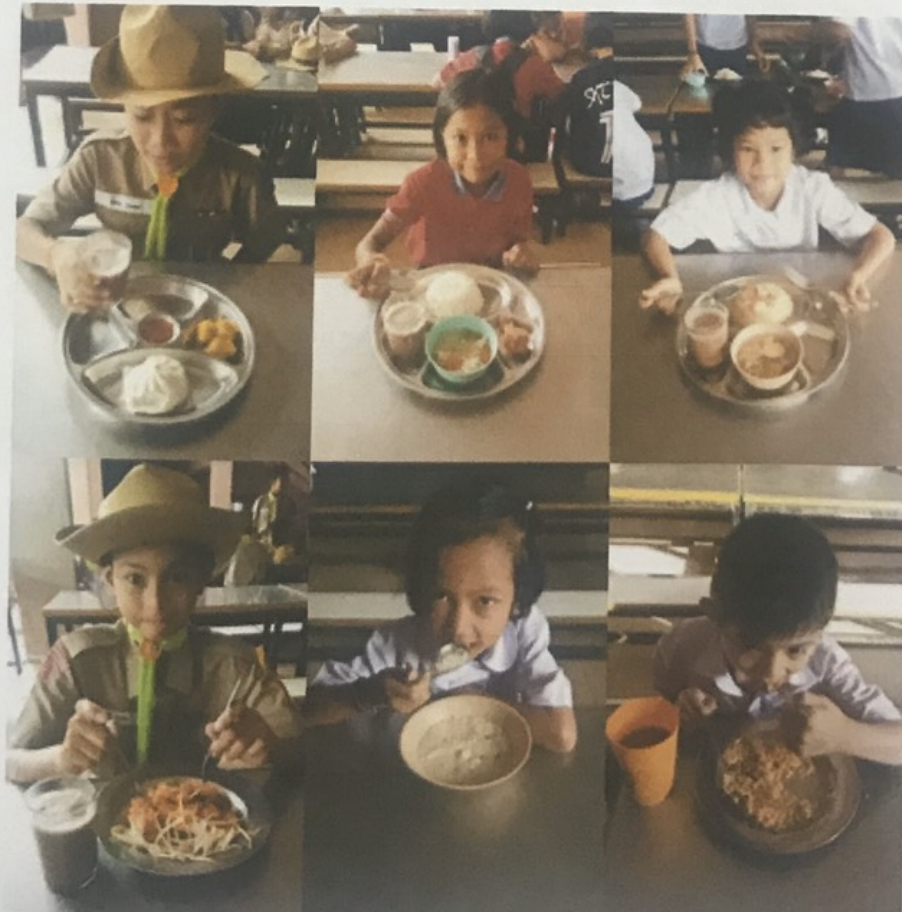

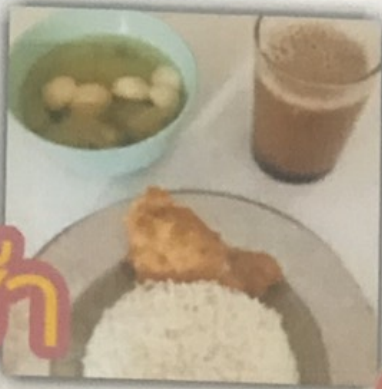

มือเช้า

อิมท้องสมองใส



๕๕

ภาพกิจกรรมโครงการอิ่มท้อง สมองใส ปิงปองประมาณ ๒๕๖๒ โรงเรียนเทศบาล ๒ (บ้านหาดใหญ่)



๒๕๖๒