

แบบสรุปผลการดำเนินงาน
โครงการอิ่มท้อง สมองใส โรงเรียนเทศบาล ๔ (วัดคลองเรียน)
ประจำปีงบประมาณ ๒๕๖๒

๑. ชื่อโครงการ

โครงการอิ่มท้อง สมองใส โรงเรียนเทศบาล ๔ (วัดคลองเรียน)

๒. วัตถุประสงค์

๑. เพื่อให้นักเรียนได้รับประทานอาหารเช้าที่มีคุณค่าทางสารอาหารครบ ๕ หมู่ และมีพัฒนาการสมวัย

ตัวชี้วัด : นักเรียนได้รับประทานอาหารเช้าที่มีคุณค่าทางสารอาหารและมีพัฒนาการสมวัย ร้อยละ ๑๐๐

๒. เพื่อให้เด็กที่มีปัญหาภาวะทุพโภชนาการ ได้รับประทานอาหารเช้าที่มีคุณภาพ

๓. เพื่อให้ผู้ปกครองของนักเรียนกลุ่มเป้าหมายมองเห็นความสำคัญของการรับประทานอาหารเช้า

ตัวชี้วัด : นักเรียนที่มีปัญหาภาวะทุพโภชนาการ จำนวน ๒๐๐ คน มีน้ำหนัก ส่วนสูง ตามเกณฑ์มาตรฐานร้อยละ ๙๐

๓. กลุ่มเป้าหมาย

เป้าหมายเชิงปริมาณ

นักเรียนโรงเรียนเทศบาล ๔ (วัดคลองเรียน) เทศบาลนครหาดใหญ่ จำนวน ๒๐๐ คน แยกได้ดังนี้

๑) เด็กที่มีปัญหาภาวะทุพโภชนาการ จำนวน ๒๐๐ คน

๒) จัดให้มีการประชุมผู้ปกครองของนักเรียนในกลุ่มเป้าหมาย จำนวน ๒๐๐ คน เพื่อรับฟังความสำคัญของการรับประทานอาหารเช้าสำหรับเด็กวัยเรียน

เป้าหมายเชิงคุณภาพ

นักเรียนได้รับประทานอาหารเช้าที่มีคุณค่าทางสารอาหาร และเห็นคุณค่าและความสำคัญของการรับประทานอาหารเช้า

๔. สถานที่ดำเนินงาน

โรงเรียนเทศบาล ๔ (วัดคลองเรียน) เทศบาลนครหาดใหญ่

๕. วันที่จัดกิจกรรม

๖ กุมภาพันธ์ - ๒๐ กันยายน ๒๕๖๒

๖. งบประมาณ

งบประมาณที่ได้รับการอนุมัติ ๔๐๗,๒๗๕ บาท (สี่แสนเจ็ดพันสองร้อยเจ็ดสิบบาทถ้วน)
 งบประมาณเบิกจ่ายจริง ๒๙๖,๙๘๐ บาท คิดเป็นร้อยละ ๗๒.๙๒

รายละเอียดตามกิจกรรมหลัก และกิจกรรมย่อย ดังนี้

๑. กิจกรรมการแก้ไขปัญหาภาวะโภชนาการในเด็กนักเรียน

ค่าจ้างทำอาหารเช้า	เดือนกุมภาพันธ์ ๒๕๖๒	เป็นเงิน ๔๘,๐๐๐ บาท
ค่าจ้างทำอาหารเช้า	เดือนมีนาคม ๒๕๖๒	เป็นเงิน ๑๒,๐๐๐ บาท
ค่าจ้างทำอาหารเช้า	เดือนพฤษภาคม ๒๕๖๒	เป็นเงิน ๒๗,๐๐๐ บาท
ค่าจ้างทำอาหารเช้า	เดือนมิถุนายน ๒๕๖๒	เป็นเงิน ๕๑,๐๐๐ บาท
ค่าจ้างทำอาหารเช้า	เดือนกรกฎาคม ๒๕๖๒	เป็นเงิน ๕๔,๐๐๐ บาท
ค่าจ้างทำอาหารเช้า	เดือนสิงหาคม ๒๕๖๒	เป็นเงิน ๖๓,๐๐๐ บาท
ค่าจ้างทำอาหารเช้า	เดือนกันยายน ๒๕๖๒	เป็นเงิน ๓๙,๐๐๐ บาท
		รวมเป็นเงิน ๒๙๔,๐๐๐ บาท

๒. กิจกรรมสื่อสารและประชาสัมพันธ์

- ค่าจัดทำไวนิล	เป็นเงิน ๒,๑๘๐ บาท
	รวมเป็นเงิน ๒,๑๘๐ บาท

๓. กิจกรรมสรุปผลการดำเนินงาน

- ค่าจัดทำเอกสารสรุปผลการดำเนินงาน จำนวน ๔ เล่ม	เป็นเงิน ๘๐๐ บาท
	รวมเป็นเงิน ๘๐๐ บาท

งบประมาณเหลือส่งคืนกองทุนฯ ๑๑๐,๒๙๕ บาท คิดเป็นร้อยละ ๒๗.๐๘

๗. ผลการดำเนินงาน

๑. ผลการประเมินกระบวนการดำเนินงานตามโครงการ

๑.๑ กลุ่มผู้ให้ข้อมูล คือ สุ่มนักเรียนกลุ่มตัวอย่าง ได้ตอบแบบสอบถามความพึงพอใจในการเข้าร่วมโครงการอิมท๊อง สมองใส ประจำปีงบประมาณ ๒๕๖๒ จำนวน ๖๕ คน

๑.๒ การใช้ทรัพยากร การประเมินผลโครงการอิมท๊อง สมองใส ประจำปีงบประมาณ ๒๕๖๑ ผู้ประเมินได้สร้างแบบสอบถามขึ้นมา ๑ ฉบับ โดยมุ่งเน้นระดับความพึงพอใจกับโครงการ ประจำปีงบประมาณ ๒๕๖๑ ลักษณะข้อคำถามแต่ละเรื่องจะเป็นแบบปลายปิดและประเมินค่า

สถิติที่ใช้ในการวิเคราะห์ข้อมูล

- ค่าร้อยละ
- ค่าคะแนน ได้กำหนดการแปลความหมายว่าดีหรือเหมาะสมเพียงใด
 - ๕ หมายถึง มากที่สุด
 - ๔ หมายถึง มาก
 - ๓ หมายถึง ปานกลาง
 - ๒ หมายถึง น้อย
 - ๑ หมายถึง น้อยที่สุด
- ค่าเฉลี่ยมัชฌิมเลขคณิต \bar{X} ได้กำหนดการแปลความหมาย ดังนี้
 - ๐.๐๐ - ๑.๕๐ หมายถึง น้อยที่สุด
 - ๑.๕๑ - ๒.๕๐ หมายถึง น้อย
 - ๒.๕๑ - ๓.๕๐ หมายถึง ปานกลาง
 - ๓.๕๑ - ๔.๕๐ หมายถึง มาก
 - ๔.๕๑ - ๕.๐๐ หมายถึง มากที่สุด

๒. ผลการดำเนินงานตามตัวชี้วัดความสำเร็จของโครงการ

ผลการวิเคราะห์ข้อมูลและการนำเสนอ ผู้ประเมินจะนำเสนอในรูปตารางประกอบการบรรยาย รายละเอียดผลการวิเคราะห์ข้อมูลและผู้ประเมินรวบรวมจากแบบสอบถามความพึงพอใจ สรุปได้ดังตารางต่อไปนี้

ตารางที่ ๑ แสดงจำนวนแบบสอบถาม

จำนวนแบบสอบถามทั้งหมด	จำนวนแบบสอบถามที่ได้กลับมา	ร้อยละ
๖๕	๖๕	๑๐๐.๐๐

จากตารางที่ ๑ แสดงข้อมูลจำนวนแบบสอบถามความพึงพอใจของนักเรียนที่เข้าร่วมโครงการโดยการสุ่มกลุ่มตัวอย่าง จำนวน ๖๕ ฉบับ

ตารางที่ ๒ แสดงข้อมูลผู้ตอบแบบสอบถามตามเพศ

ข้อมูลผู้ตอบแบบสอบถาม	ประเภท	จำนวน	ร้อยละ
เพศ	ชาย	๒๕	๓๘.๔๖
	หญิง	๔๐	๖๑.๕๔

จากตารางที่ ๒ แสดงข้อมูลผู้ตอบแบบสอบถามตามเพศ เพศชาย จำนวน ๒๕ คน คิดเป็นร้อยละ ๓๘.๔๖ เพศหญิง จำนวน ๔๐ คน คิดเป็นร้อยละ ๖๑.๕๔

ตารางที่ ๓ แสดงความพึงพอใจของนักเรียนในการเข้าร่วมโครงการอิมท้อง สมองใส โรงเรียนเทศบาล ๔ (วัดคลองเรียน) ประจำปีงบประมาณ ๒๕๖๒

รายการประเมิน	ระดับความพึงพอใจ					\bar{X}	S.D	ระดับ
	มากที่สุด	มาก	ปานกลาง	น้อย	น้อยที่สุด			
โรงเรียนจัดอาหารที่มีคุณค่า ถูกหลักโภชนาการให้นักเรียน	24 (36.92%)	36 (55.38%)	5 7.69	-	-	4.29	0.19	มาก
ปริมาณอาหารเข้า ที่จัดให้มีความเพียงพอกับจำนวนนักเรียน	22 (33.85%)	27 (41.54%)	15 (23.08%)	1 (1.54%)	-	3.95	0.30	มาก
โครงการอิมท้องสมองใส สามารถแก้ไขปัญหาภาวะทุพโภชนาการของนักเรียน	30 (46.15%)	32 (49.23%)	3 (4.62%)	-	-	4.42	0.20	มาก
นักเรียนมีสุขนิสัยที่ดีในการรับประทานอาหาร	18 (27.69%)	25 (38.46%)	20 (30.77%)	2 (3.08%)	-	3.91	0.18	มาก
นักเรียนมีสุขภาพร่างกาย แข็งแรงสมบูรณ์ สมวัย	21 (32.31%)	31 (47.69%)	12 (18.46%)	1 (1.54%)	-	4.12	0.32	มาก
สถานที่รับประทานอาหารเช้าและภาชนะที่ใช้มีความสะอาด เหมาะสมปลอดภัย	29 (44.62%)	33 (50.77%)	3 (4.62%)	-	-	4.40	0.20	มาก
ความรู้สึกรับประทานอาหารและการรับประทานอาหารเช้าของนักเรียน	20 (30.77%)	40 (61.54%)	5 (7.69%)	-	-	4.23	0.18	มาก
ค่าเฉลี่ยร้อยละ	36.04 %	49.23 %	13.85 %	0.88 %	-			
เฉลี่ย						4.19	0.22	มาก

จากตารางที่ ๓ แสดงความพึงพอใจของนักเรียน ในการเข้าร่วมโครงการอิมท้อง สมองใส โรงเรียนเทศบาล ๔ (วัดคลองเรียน) ประจำปีงบประมาณ ๒๕๖๒ ซึ่งมีความพึงพอใจระดับมากขึ้นไป ร้อยละ ๘๕.๒๗ ค่าเฉลี่ย \bar{X} ๔.๑๙ และค่าเบี่ยงเบนมาตรฐานเฉลี่ย ๐.๒๒ ในภาพรวมอยู่ในระดับ มาก

เก็บข้อมูลน้ำหนักของนักเรียนที่เข้าร่วมโครงการอิมท้อง สมองใส จำนวน ๒๐๐ คน เป็นระยะ ช่วงเดือน กุมภาพันธ์-เดือนกันยายน ๒๕๖๒ และนำข้อมูลเปรียบเทียบน้ำหนักตามเกณฑ์อายุของนักเรียนรายคน ซึ่งได้ข้อมูลสรุป ดังกราฟ

กราฟเส้นแสดงพัฒนาการด้านน้ำหนักทางภาวะโภชนาการของนักเรียน จำนวน ๒๐๐ คน ที่เข้าร่วมโครงการอิมท๊อง สมองใส โรงเรียนเทศบาล ๔ (วัดคลองเรียน) (เดือนกุมภาพันธ์-เดือนกันยายน ๒๕๖๒) ประจำปีงบประมาณ ๒๕๖๒



จากกราฟแสดงข้อมูลให้เห็นว่าเมื่อนักเรียนที่มีปัญหาภาวะโภชนาการได้รับประทานอาหารเข้าอย่างต่อเนื่องทำให้พัฒนาการทางร่างกายด้านน้ำหนักของนักเรียนที่เข้าร่วมโครงการผ่านเกณฑ์ตามอายุมีจำนวนเพิ่มขึ้นตามลำดับและจำนวนของนักเรียนที่ไม่ผ่านเกณฑ์ตามอายุก็มีจำนวนลดลง

เก็บข้อมูลส่วนสูงของนักเรียนที่เข้าร่วมโครงการอิมท็อง สมองไฮ จำนวน ๒๐๐ คน เป็นระยะ ช่วงเดือนกุมภาพันธ์-เดือนกันยายน ๒๕๖๒ และนำข้อมูลเปรียบเทียบส่วนสูงตามเกณฑ์อายุของนักเรียนรายคน ซึ่งได้ข้อมูลสรุป ดังกราฟ

กราฟเส้นแสดงพัฒนาการด้านส่วนสูงทางภาวะโภชนาการของนักเรียน จำนวน ๒๐๐ คน ที่เข้าร่วมโครงการอิมท็อง สมองไฮ โรงเรียนเทศบาล ๔ (วัดคลองเรียน) (เดือนกุมภาพันธ์-เดือนกันยายน ๒๕๖๒) ประจำปีงบประมาณ ๒๕๖๒

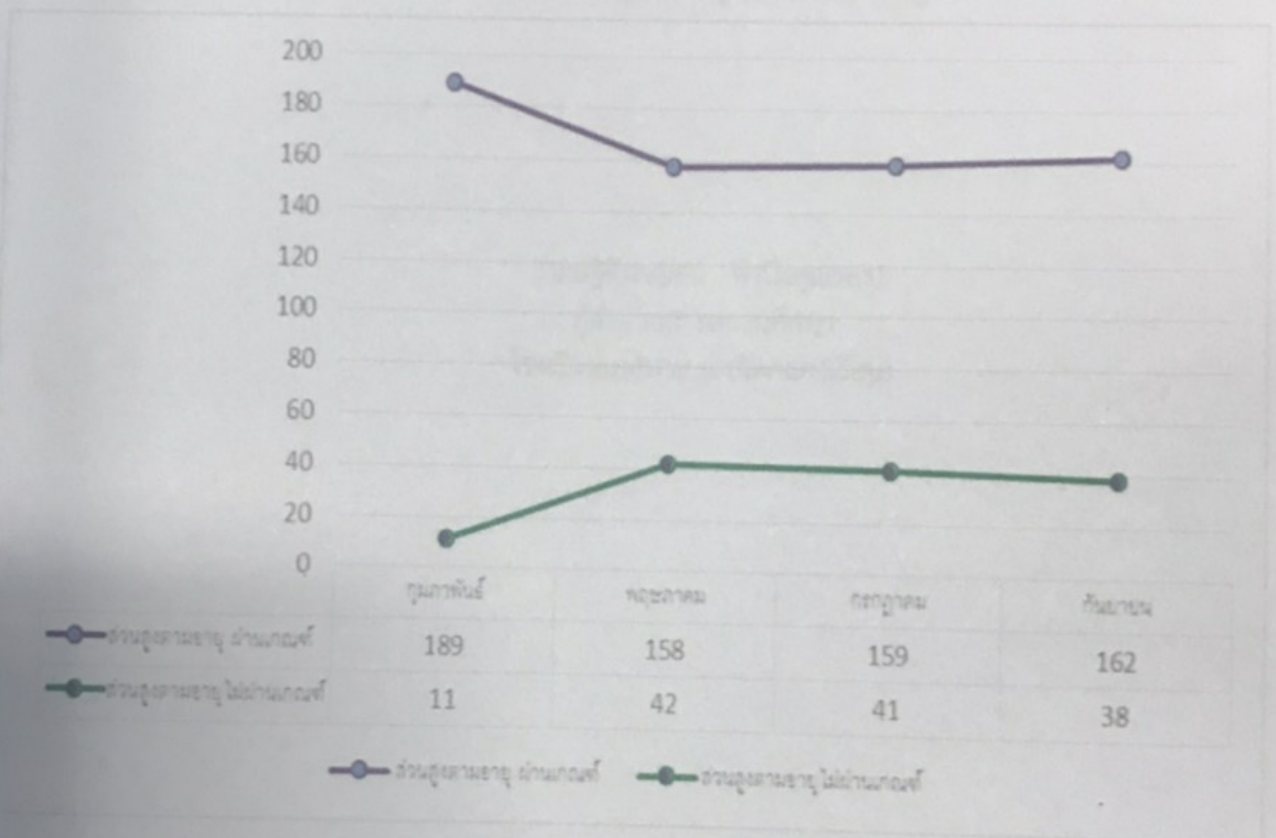

จากกราฟแสดงข้อมูลให้เห็นว่าเมื่อนักเรียนที่มีปัญหาภาวะโภชนาการได้รับประทานอาหารเข้าอย่าง ต่อเนื่องทำให้พัฒนาการทางร่างกายด้านส่วนสูงของนักเรียนที่เข้าร่วมโครงการผ่านเกณฑ์ตามอายุมีจำนวนเพิ่มขึ้น ตามลำดับและจำนวนของนักเรียนที่ไม่ผ่านเกณฑ์ตามอายุก็มีจำนวนลดลง

๘. ปัญหา อุปสรรคในการดำเนินงาน

- ไม่มี

๙. ข้อเสนอแนะ

- เห็นสมควรดำเนินโครงการอิมท็อง สมองใส อย่างต่อเนื่องในปีงบประมาณต่อไป เนื่องจากเป็นโครงการที่มีประโยชน์ต่อนักเรียนที่มีปัญหาภาวะทุพโภชนาการ ได้รับประทานอาหารเช้าที่มีคุณภาพ มีคุณค่าทางสารอาหารครบ ๕ หมู่ ส่งผลให้นักเรียนมีพัฒนาการสมวัย และมีน้ำหนัก ส่วนสูงตามเกณฑ์มาตรฐาน

(นางจิตติกาญจน์ คำนึ่งคุณากร)
ผู้อำนวยการสถานศึกษา
โรงเรียนเทศบาล ๔ (วัดคลองเรียน)

ประมวลภาพกิจกรรม ปิงปองประมาณ พ.ศ. ๒๕๖๒

เดือน มกราคม ๒๕๖๒



เดือน กุมภาพันธ์ ๒๕๖๒

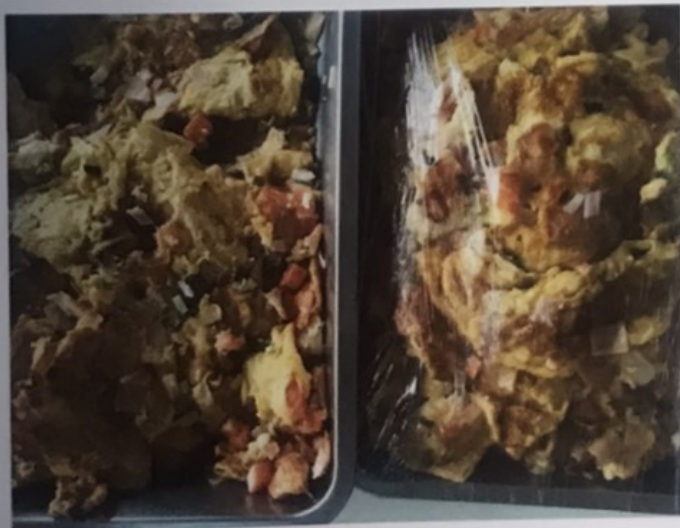

เดือน มีนาคม ๒๕๖๒



เดือน พฤษภาคม ๒๕๖๒

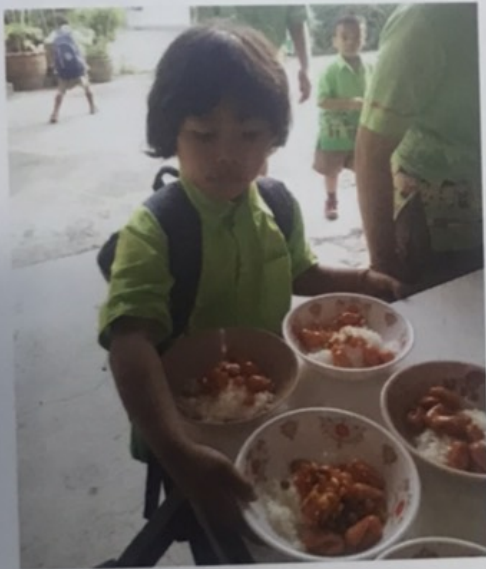

เดือน มิถุนายน ๒๕๖๒



เดือน กันยายน ๒๕๖๒



เดือน สิงหาคม ๒๕๖๒

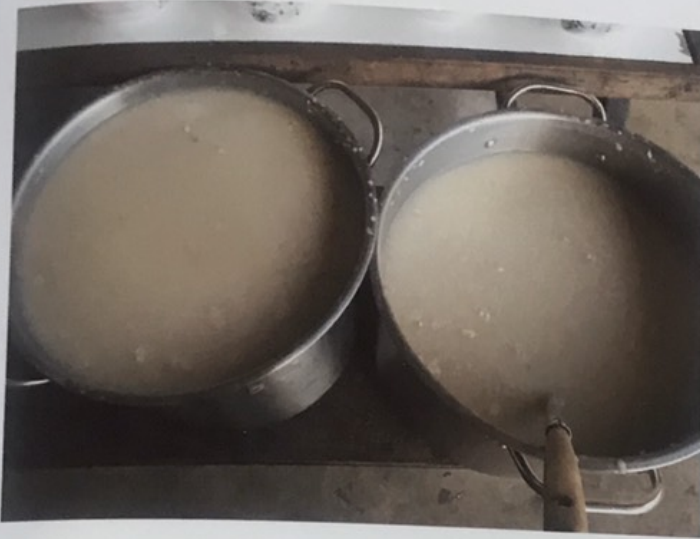

เดือน กรกฎาคม ๒๕๖๒

