

แบบเสนอโครงการกองทุนหลักประกันสุขภาพองค์การบริหารส่วนตำบลโลหะจูด

รหัสโครงการ	
ชื่อโครงการ/กิจกรรม	โครงการเฝ้าระวังภาวะโภชนาการเด็ก ๐-๗๒ เดือนในเขตองค์การบริหารส่วนตำบลโลหะจูด
ชื่อกองทุน	กองทุนหลักประกันสุขภาพองค์การบริหารส่วนตำบลโลหะจูด
	<input checked="" type="checkbox"/> สนับสนุนการจัดบริการสาธารณสุขของ หน่วยบริการ/สถานบริการ/หน่วยงานสาธารณสุข [ข้อ ๗(๑)] <input type="checkbox"/> สนับสนุนกิจกรรมสร้างเสริมสุขภาพ การป้องกันโรคของกลุ่มหรือองค์กรประชาชน/หน่วยงานอื่น [ข้อ ๗(๒)] <input type="checkbox"/> สนับสนุนการจัดกิจกรรมของ ศูนย์เด็กเล็ก/ผู้สูงอายุ/คนพิการ [ข้อ ๗(๓)] <input type="checkbox"/> สนับสนุนการบริหารหรือพัฒนากองทุนฯ [ข้อ ๗(๔)] <input type="checkbox"/> สนับสนุนกรณีเกิดโรคระบาดหรือภัยพิบัติ [ข้อ ๗(๕)]
หน่วยงาน/องค์กร/กลุ่มคนที่รับผิดชอบโครงการ	<input checked="" type="checkbox"/> หน่วยบริการหรือสถานบริการสาธารณสุข เช่น รพ.สต. <input type="checkbox"/> หน่วยงานสาธารณสุขอื่นของ อปท. เช่น กองสาธารณสุขของเทศบาล <input type="checkbox"/> หน่วยงานสาธารณสุขอื่นของรัฐ เช่น สสอ. <input type="checkbox"/> หน่วยงานอื่นๆ ที่ไม่ใช่หน่วยงานสาธารณสุข เช่น โรงเรียน กองการศึกษา <input type="checkbox"/> กลุ่มหรือองค์กรประชาชนตั้งแต่ ๕ คน
วันอนุมัติ	
ระยะเวลาดำเนินโครงการ	ตั้งแต่ วันที่ ๑ เดือน มกราคม พ.ศ.๒๕๖๒ ถึง วันที่ ๓๐ เดือน กันยายน พ.ศ.๒๕๖๒
งบประมาณ	จำนวน ๑๐,๐๐๐ บาท

หลักการและเหตุผล (ระบุที่มาของการทำโครงการ)

ทุกคนอยากมีสุขภาพดี ไม่เจ็บป่วย ซึ่งการกินอาหารถูกต้อง เหมาะสม และพอเพียงจะทำให้มีโภชนาการดี และนำไปสู่การมีสุขภาพดี ในทางตรงกันข้ามหากกินอาหารที่ไม่มีประโยชน์ ไม่เพียงพอจะทำให้ขาดสารอาหาร หรือถ้ากินอาหารมากเกินไป ก็จะทำให้เป็นโรคอ้วน หรือโภชนาการเกิน "โภชนาการ" จึงเป็นเรื่องของการกิน "อาหาร" ที่ร่างกายเรานำ "สารอาหาร" จากอาหารไปใช้ประโยชน์ และดำรงชีวิตอยู่ได้อย่างเป็นสุข อาหารและโภชนาการเป็นพื้นฐานที่สำคัญยิ่งต่อสุขภาพ และคุณภาพชีวิตของประชากรในวัยต่าง ๆ ในวงจรชีวิตมนุษย์ทุกเพศ ทุกวัยทั้ง เด็ก วัยรุ่น ผู้ใหญ่ และผู้สูงอายุ โดยเฉพาะในเด็ก ๐-๗๒ เดือนเป็นวัยที่อยู่ในระยะสำคัญของชีวิต เป็นวัยรากฐานของพัฒนาการ การเจริญเติบโตทั้งร่างกาย จิตใจ อารมณ์ สังคมและสติปัญญา จึงเป็นวัยที่มีความสำคัญ เหมาะสมที่สุดในการวางพื้นฐาน เพื่อยกระดับการพัฒนาคุณภาพชีวิต โดยเฉพาะในระยะแรกของชีวิต เป็นระยะที่ร่างกายและสมอง มีการเจริญเติบโตอย่างรวดเร็วจำเป็นต้องได้รับการเลี้ยงดูที่ดีที่สุด เพื่อส่งเสริมพัฒนาการรอบด้าน อาหารและภาวะโภชนาการที่ดี เป็นปัจจัยที่มีความสำคัญต่อการเจริญเติบโต พัฒนาการของเด็ก ๐-๗๒ เดือนปัญหาทางโภชนาการที่พบบ่อยในเด็กวัยนี้ ได้แก่ ภาวะการเจริญเติบโตไม่สมวัย จากโรคขาดสารอาหาร ภาวะโภชนาการเกิน การขาดสารไอโอดีน ภาวะโลหิตจางจากการขาดธาตุเหล็ก โดยมีสาเหตุสำคัญจากพฤติกรรมการเลี้ยงดูที่ไม่เหมาะสม การเลี้ยงลูกด้วยนมแม่ลดลง การให้อาหารตามวัยแก่เด็กเร็วเกินไปและไม่ถูกต้อง และจากการประเมินผลการเฝ้าระวังทางภาวะโภชนาการเด็ก ๐-๗๒ เดือน จะพบว่าในเขตพื้นที่รับผิดชอบขององค์การบริหารส่วนตำบลโลหะจูด มีเด็กน้ำหนักต่ำกว่าเกณฑ์ ๑๔ คน จากเด็กทั้งหมด ๑๔๗ คน คิดเป็นร้อยละ ๙.๖๕ เด็กน้ำหนักค่อนข้างน้อยกว่าเกณฑ์ ๓๔ คน คิดเป็นร้อยละ ๑๔.๗๔ ซึ่งตามเป้าหมายของกระทรวงสาธารณสุข กำหนดให้มีไม่เกินร้อยละ ๗ และในขนาดนี้แนวโน้มว่าจะเพิ่มขึ้นเรื่อยๆ

ดำเนินการโดย

(นางสาว กุ๊กกิ๊ก) รอง

เจ้าหน้าที่กองงาน ศาสนา กฐณ กฐณ ศาสนา กฐณ

ดังนั้น โรงพยาบาลส่งเสริมสุขภาพตำบลโกลีงจุด ได้เล็งเห็นความสำคัญของการเฝ้าระวังภาวะโภชนาการในเด็ก ๐-๗๒ เดือน
 ที่มีเด็กมีสุขภาพสมบูรณ์แข็งแรง มีการเจริญเติบโตของสมองและร่างกายเหมาะสมตามวัย เติบโตเป็นทรัพยากรบุคคลที่มีคุณค่า และ
 เป็นอนาคตที่สำคัญของประเทศชาติต่อไป จึงได้จัดทำโครงการเฝ้าระวังภาวะโภชนาการในเด็ก ๐-๗๒ เดือน ในเขตองค์การบริหารส่วน
 ตำบลโกลีงจุด

วิสัยทัศน์การ (ออกแบบให้ละเอียด)

๑. จัดประชุมชี้แจงจัดทำโครงการ
๒. คัดกรองเด็กที่มีภาวะเสี่ยง
๓. สาธิตเมนูอาหารอย่างง่ายและมีประโยชน์ต่อเด็ก ๐-๗๒ เดือนโดยนักโภชนาการ
๔. การติดตามและประเมินผล

ผลที่คาดว่าจะได้รับ

๑. เด็กขาดสารอาหารมีน้ำหนักเพิ่มขึ้น
๒. เด็กมีรูปร่างดีสมส่วนเพิ่มขึ้น
๓. ผู้ปกครองเด็กสามารถทำอาหารอย่างง่ายและมีประโยชน์ต่อเด็กได้
๔. จำนวนเด็กที่มีพัฒนาการล่าช้าและสงสัยล่าช้าลดลง

เป้าหมาย/วัตถุประสงค์	ตัวชี้วัด
วัตถุประสงค์ ข้อที่ ๑ เพื่อให้จำนวนเด็กขาดสารอาหารลดลง	ตัวชี้วัดความสำเร็จ เด็กมีน้ำหนักตามเกณฑ์มากกว่าหรือเท่ากับร้อยละ ๘๕
ข้อที่ ๒ เพื่อให้เด็กมีรูปร่างดีสมส่วนเพิ่มขึ้น	เด็กมีรูปร่างดีสมส่วนมากกว่าหรือเท่ากับร้อยละ ๗๐
ข้อที่ ๓ เพื่อให้ผู้ปกครองมีความรู้ความเข้าใจในการดูแลเด็ก ๐-๗๒ เดือน และสามารถนำไปใช้ในชีวิตประจำวันได้	ผู้ปกครองมีความรู้ความเข้าใจและนำไปใช้ในชีวิตประจำวันได้ สามารถทำให้เด็กมีสุขภาพที่สมบูรณ์และแข็งแรง พัฒนาการ สมวัย ท่าใหญ่ทุก ๓๐๑
ข้อที่ ๔ เพื่อให้จำนวนเด็กที่มีพัฒนาการล่าช้าและสงสัยล่าช้าลดลง	เด็กมีพัฒนาการสมวัยมากกว่าหรือเท่ากับร้อยละ ๙๕

(นางศุภกานต์ หนอง
 ไร่คำพันกานต์สาขาท้อง
 หนอง)
 วิชาสุขภาพ

กิจกรรมหลักและกิจกรรมย่อย(ปรับเพิ่ม หัวข้อได้ มากกว่าตัวอย่าง)

	งบประมาณ	ระบุวัน/ ช่วงเวลา
กิจกรรมที่ ๑ คัดกรองเพื่อหาเด็กที่มีภาวะ เสี่ยง		
กิจกรรมย่อย - ใช้น้ำหนักเด็ก ๐-๗๒ เดือนเพื่อหาเด็กที่มีภาวะเสี่ยง - สอบถามการเลี้ยงเด็ก ๐-๗๒ เดือน	ค่าอาหารกลางวัน ๕๐ บาท x ๕๘ คน x ๑ มื้อ = ๒,๙๐๐ บาท ค่าอาหารว่าง ๒๕ บาท x ๕๘ คน x ๒ มื้อ = ๒,๙๐๐ บาท ค่าป้ายไว้นิสโครแกรมขนาด ๑.๒ x ๒ เมตร x ๑ ผืน = ๖๐๐ บาท ค่าป้ายไว้นิสประชาสัมพันธ์ ๑.๒ x ๒ เมตร x ๑ ผืน = ๖๐๐ บาท	
กิจกรรมที่ ๒ สานิตเมนูอาหารอย่างง่ายและมีประโยชน์ต่อเด็ก ๐-๗๒ เดือนโดยนักโภชนาการ		
กิจกรรมย่อย - สานิตเมนูอาหารที่มีประโยชน์ต่อเด็ก ๐-๗๒ เดือนโดยนักโภชนาการ (๓ เมนู)	ค่าวัสดุในการสานิตอาหาร = ๓,๐๐๐ บาท	
กิจกรรมที่ ๓ ติดตามและประเมินผล		
	รวมเป็นเงิน ๑๐,๐๐๐ บาท	

คำขอทุกข้อ
 (ทางสภา สุนันทา ฝ่อง)
 ภัทศ์ฉ่างาน สัจจามรส ฟ้านาพวงาน

ตารางการอบรมให้ความรู้โครงการเฝ้าระวังภาวะโภชนาการเด็ก ๐-๗๒ เดือน แก่ผู้ปกครองเด็ก ๐-๗๒ เดือน

ในเขตองค์การบริหารส่วนตำบลโละจูด

ตำบลโละจูด อำเภอเวียง จังหวัดนราธิวาส ปี ๒๕๖๒

ณ.โรงพยาบาลส่งเสริมสุขภาพตำบลโละจูด

วันที่ ๒๙ สิงหาคม ๒๕๖๒

เวลา

กิจกรรม

- | | |
|---------------------|--|
| ๐๘.๐๐ น. - ๐๙.๑๕ น. | ลงทะเบียน |
| ๐๙.๑๕ น. - ๐๙.๔๕ น. | เปิดพิธีโดยนายชุลกิพีรี เจ๊ะมามะ ประธานกรรมการบริหารกองทุนหลักประกันสุขภาพองค์การบริหารส่วนตำบลโละจูด |
| ๐๙.๔๕ น. - ๑๐.๔๕ น. | อบรมให้ความรู้เรื่องการดูแลสุขภาพเด็ก ๐-๗๒ เดือน
โดยนางสาวสุรันนา มะอุง เจ้าพนักงานสาธารณสุข ชำนาญงาน
จากโรงพยาบาลส่งเสริมสุขภาพตำบลโละจูด |
| ๑๐.๔๕ น. - ๑๑.๐๐ น. | พักรับประทานอาหารว่างและเครื่องดื่ม |
| ๑๑.๐๐ น. - ๑๒.๐๐ น. | อบรมให้ความรู้เรื่องอาหารในวัยเด็กโดยนางสาวฮาฟิซา ตือระ
นักศึกษาฝึกงานวิทยาลัยเทคโนโลยีภาคใต้ |
| ๑๒.๐๐ น. - ๑๓.๐๐ น. | พักรับประทานอาหารกลางวัน |
| ๑๓.๐๐ น. - ๑๔.๐๐ น. | สาธิตเมนูอาหารโดยนักโภชนาการ เมนูที่ ๑ |
| ๑๔.๐๐ น. - ๑๔.๑๕ น. | พักรับประทานอาหารว่างและเครื่องดื่ม |
| ๑๔.๑๕ น. - ๑๖.๑๕ น. | สาธิตเมนูอาหารโดยนักโภชนาการ เมนูที่ ๒ และ เมนูที่ ๓ |
| ๑๖.๑๕ น. - ๑๖.๓๐ น. | สรุปการอบรม |

สรุปแผนงาน/โครงการ/กิจกรรม

๓๑ หน่วยงาน/องค์กร/กลุ่มคนที่รับผิดชอบโครงการ (ตามประกาศคณะกรรมการหลักประกันฯ พ.ศ. ๒๕๕๗ ข้อ ๗)
ชื่อหน่วยงาน/องค์กร/กลุ่มคน.....

- ๗.๑.๑ หน่วยบริการหรือสถานบริการสาธารณสุข เช่น รพ.สต.
- ๗.๑.๒ หน่วยงานสาธารณสุขอื่นของ อปท. เช่น กองสาธารณสุขของเทศบาล
- ๗.๑.๓ หน่วยงานสาธารณสุขอื่นของรัฐ เช่น สสอ.
- ๗.๑.๔ หน่วยงานอื่นๆ ที่ไม่ใช่หน่วยงานสาธารณสุข เช่น โรงเรียน
- ๗.๑.๕ กลุ่มหรือองค์กรประชาชน

๓๒ ประเภทการสนับสนุน(ตามประกาศคณะกรรมการหลักประกันฯ พ.ศ. ๒๕๕๗ ข้อ ๗)

- ๗.๒.๑ สนับสนุนการจัดบริการสาธารณสุขของ หน่วยบริการ/สถานบริการ/หน่วยงานสาธารณสุข [ข้อ ๗(๑)]
- ๗.๒.๒ สนับสนุนกิจกรรมสร้างเสริมสุขภาพ การป้องกันโรคของกลุ่มหรือองค์กรประชาชน/หน่วยงานอื่น [ข้อ ๗(๒)]
- ๗.๒.๓ สนับสนุนการจัดกิจกรรมของ ศูนย์เด็กเล็ก/ผู้สูงอายุ/คนพิการ [ข้อ ๗(๓)]
- ๗.๒.๔ สนับสนุนการบริหารหรือพัฒนากองทุนฯ [ข้อ ๗(๔)]
- ๗.๒.๕ สนับสนุนกรณีเกิดโรคระบาดหรือภัยพิบัติ [ข้อ ๗(๕)]

๓๓ กลุ่มเป้าหมายหลัก (ตามแนบท้ายประกาศคณะกรรมการส่งเสริมสุขภาพและป้องกันโรคฯ พ.ศ. ๒๕๕๗)

- ๗.๓.๑ กลุ่มหญิงตั้งครรภ์และหญิงหลังคลอด จำนวน.....
- ๗.๓.๒ กลุ่มเด็กเล็กและเด็กก่อนวัยเรียน จำนวน.....๕๘.....คน
- ๗.๓.๓ กลุ่มเด็กวัยเรียนและเยาวชน จำนวน.....
- ๗.๓.๔ กลุ่มวัยทำงาน จำนวน.....
- ๗.๓.๕.๑ กลุ่มผู้สูงอายุ จำนวน.....
- ๗.๓.๕.๒ กลุ่มผู้ป่วยโรคเรื้อรัง จำนวน.....
- ๗.๓.๖ กลุ่มคนพิการและทุพพลภาพ จำนวน.....
- ๗.๓.๗ กลุ่มประชาชนทั่วไปที่มีภาวะเสี่ยง จำนวน.....
- ๗.๓.๘ สำหรับการบริหารหรือพัฒนากองทุนฯ [ข้อ ๗(๔)]

๓๔ กิจกรรมหลักตามกลุ่มเป้าหมายหลัก

- ๗.๔.๑ กลุ่มหญิงตั้งครรภ์และหญิงหลังคลอด
 - ๗.๔.๑.๑ การสำรวจข้อมูลสุขภาพ การจัดทำทะเบียนและฐานข้อมูลสุขภาพ
 - ๗.๔.๑.๒ การตรวจคัดกรอง ประเมินภาวะสุขภาพและการค้นหาผู้มีภาวะเสี่ยง
 - ๗.๔.๑.๓ การเยี่ยมติดตามดูแลสุขภาพก่อนคลอดและหลังคลอด
 - ๗.๔.๑.๔ การรณรงค์/ประชาสัมพันธ์/ฝึกอบรม/ให้ความรู้
 - ๗.๔.๑.๕ การส่งเสริมการเลี้ยงลูกด้วยนมแม่
 - ๗.๔.๑.๖ การคัดกรองและดูแลรักษาแม่เรื้อรังปากมดลูกและมะเร็งเต้านม
 - ๗.๔.๑.๗ การส่งเสริมสุขภาพช่องปาก
 - ๗.๔.๑.๘ อื่นๆ (ระบุ)

ตำแหน่ง

(นางสาวสุวิมล หนอง)

ตำแหน่งงาน

๗.๔.๒ กลุ่มเด็กเล็กและเด็กก่อนวัยเรียน

- ๗.๔.๒.๑ การสำรวจข้อมูลสุขภาพ การจัดทำทะเบียนและฐานข้อมูลสุขภาพ
- ๗.๔.๒.๒ การตรวจคัดกรอง ประเมินภาวะสุขภาพและการค้นหาผู้มีภาวะเสี่ยง
- ๗.๔.๒.๓ การเยี่ยมติดตามดูแลสุขภาพ
- ๗.๔.๒.๔ การรณรงค์/ประชาสัมพันธ์/ฝึกอบรม/ให้ความรู้
- ๗.๔.๒.๕ การส่งเสริมพัฒนาการตามวัย/กระบวนการเรียนรู้/ความฉลาดทางปัญญาและอารมณ์
- ๗.๔.๒.๖ การส่งเสริมการได้รับวัคซีนป้องกันโรคตามวัย
- ๗.๔.๒.๗ การส่งเสริมสุขภาพช่องปาก
- ๗.๔.๒.๘ อื่นๆ (ระบุ)

๗.๔.๓ กลุ่มเด็กวัยเรียนและเยาวชน

- ๗.๔.๓.๑ การสำรวจข้อมูลสุขภาพ การจัดทำทะเบียนและฐานข้อมูลสุขภาพ
- ๗.๔.๓.๒ การตรวจคัดกรอง ประเมินภาวะสุขภาพและการค้นหาผู้มีภาวะเสี่ยง
- ๗.๔.๓.๓ การเยี่ยมติดตามดูแลสุขภาพ
- ๗.๔.๓.๔ การรณรงค์/ประชาสัมพันธ์/ฝึกอบรม/ให้ความรู้
- ๗.๔.๓.๕ การส่งเสริมพัฒนาการตามวัย/กระบวนการเรียนรู้/ความฉลาดทางปัญญาและอารมณ์
- ๗.๔.๓.๖ การส่งเสริมการได้รับวัคซีนป้องกันโรคตามวัย
- ๗.๔.๓.๗ การป้องกันและลดปัญหาด้านเพศสัมพันธ์/การตั้งครรภ์ไม่พร้อม
- ๗.๔.๓.๘ การป้องกันและลดปัญหาด้านสารเสพติด/ยาสูบ/เครื่องดื่มแอลกอฮอล์
- ๗.๔.๓.๙ อื่นๆ (ระบุ)

๗.๔.๔ กลุ่มวัยทำงาน

- ๗.๔.๔.๑ การสำรวจข้อมูลสุขภาพ การจัดทำทะเบียนและฐานข้อมูลสุขภาพ
- ๗.๔.๔.๒ การตรวจคัดกรอง ประเมินภาวะสุขภาพและการค้นหาผู้มีภาวะเสี่ยง
- ๗.๔.๔.๓ การเยี่ยมติดตามดูแลสุขภาพ
- ๗.๔.๔.๔ การรณรงค์/ประชาสัมพันธ์/ฝึกอบรม/ให้ความรู้
- ๗.๔.๔.๕ การส่งเสริมพฤติกรรมสุขภาพในกลุ่มวัยทำงานและการปรับเปลี่ยนสิ่งแวดล้อมในการทำงาน
- ๗.๔.๔.๖ การส่งเสริมการดูแลสุขภาพจิตแก่กลุ่มวัยทำงาน
- ๗.๔.๔.๗ การป้องกันและลดปัญหาด้านเพศสัมพันธ์/การตั้งครรภ์ไม่พร้อม
- ๗.๔.๔.๘ การป้องกันและลดปัญหาด้านสารเสพติด/ยาสูบ/เครื่องดื่มแอลกอฮอล์
- ๗.๔.๔.๙ อื่นๆ (ระบุ)

๗.๔.๕.๑ กลุ่มผู้สูงอายุ

- ๗.๔.๕.๑.๑ การสำรวจข้อมูลสุขภาพ การจัดทำทะเบียนและฐานข้อมูลสุขภาพ
- ๗.๔.๕.๑.๒ การตรวจคัดกรอง ประเมินภาวะสุขภาพและการค้นหาผู้มีภาวะเสี่ยง
- ๗.๔.๕.๑.๓ การเยี่ยมติดตามดูแลสุขภาพ
- ๗.๔.๕.๑.๔ การรณรงค์/ประชาสัมพันธ์/ฝึกอบรม/ให้ความรู้
- ๗.๔.๕.๑.๕ การส่งเสริมพัฒนาทักษะทางกายและใจ

๗.๔.๕.๑.๖ การคัดกรองและดูแลผู้มีภาวะซึมเศร้า

- ๗.๔.๕.๑.๗ การคัดกรองและดูแลผู้มีภาวะข้อเข่าเสื่อม
- ๗.๔.๕.๑.๘ อื่นๆ (ระบุ)

ผู้อำนวยการห้อง

(นางสาวสุวิมล งามอง)

เจ้าหน้าที่กองสาธารณสุข สำนักงาน

๓.๔.๕.๒ กลุ่มผู้ป่วยโรคเรื้อรัง

- ๓.๔.๕.๒.๑ การสำรวจข้อมูลสุขภาพ การจัดทำทะเบียนและฐานข้อมูลสุขภาพ
- ๓.๔.๕.๒.๒ การตรวจคัดกรอง ประเมินภาวะสุขภาพและการค้นหาผู้มีภาวะเสี่ยง
- ๓.๔.๕.๒.๓ การเยี่ยมติดตามดูแลสุขภาพ
- ๓.๔.๕.๒.๔ การรณรงค์/ประชาสัมพันธ์/ฝึกอบรม/ให้ความรู้
- ๓.๔.๕.๒.๕ การคัดกรองและดูแลผู้ป่วยโรคเบาหวานและความดันโลหิตสูง
- ๓.๔.๕.๒.๖ การคัดกรองและดูแลผู้ป่วยโรคหัวใจ
- ๓.๔.๕.๒.๗ การคัดกรองและดูแลผู้ป่วยโรคหลอดเลือดสมอง
- ๓.๔.๕.๒.๘ การคัดกรองและดูแลผู้ป่วยโรคมะเร็ง
- ๓.๔.๕.๒.๙ อื่นๆ (ระบุ)

๓.๔.๖ กลุ่มคนพิการและทุพพลภาพ

- ๓.๔.๖.๑ การสำรวจข้อมูลสุขภาพ การจัดทำทะเบียนและฐานข้อมูลสุขภาพ
- ๓.๔.๖.๒ การตรวจคัดกรอง ประเมินภาวะสุขภาพและการค้นหาผู้มีภาวะเสี่ยง
- ๓.๔.๖.๓ การเยี่ยมติดตามดูแลสุขภาพ
- ๓.๔.๖.๔ การรณรงค์/ประชาสัมพันธ์/ฝึกอบรม/ให้ความรู้
- ๓.๔.๖.๕ การส่งเสริมพัฒนาทักษะทางกายและใจ
- ๓.๔.๖.๖ การคัดกรองและดูแลผู้มีภาวะซึมเศร้า
- ๓.๔.๖.๗ การคัดกรองและดูแลผู้มีภาวะข้อเข่าเสื่อม
- ๓.๔.๖.๘ อื่นๆ (ระบุ)

๓.๔.๗ กลุ่มประชาชนทั่วไปที่มีภาวะเสี่ยง

- ๓.๔.๗.๑ การสำรวจข้อมูลสุขภาพ การจัดทำทะเบียนและฐานข้อมูลสุขภาพ
- ๓.๔.๗.๒ การตรวจคัดกรอง ประเมินภาวะสุขภาพและการค้นหาผู้มีภาวะเสี่ยง
- ๓.๔.๗.๓ การเยี่ยมติดตามดูแลสุขภาพ
- ๓.๔.๗.๔ การรณรงค์/ประชาสัมพันธ์/ฝึกอบรม/ให้ความรู้
- ๓.๔.๗.๕ การส่งเสริมการปรับเปลี่ยนพฤติกรรมและสิ่งแวดล้อมที่มีผลกระทบต่อสุขภาพ
- ๓.๔.๗.๖ อื่นๆ (ระบุ)

๓.๔.๘ สำหรับการบริหารหรือพัฒนากองทุนฯ (ข้อ ๗(๔))

- ๓.๔.๘.๑ อื่นๆ (ระบุ)

ลงชื่อ.....ผู้เสนอแผนงาน/โครงการ/กิจกรรม

(นางสาวสุรีนา มะอุง)

ตำแหน่ง เจ้าหน้าที่งานสาธารณสุข ชำนาญงาน

วันที่-เดือน-พ.ศ. ๒๖ ตุลาคม ๒๕๖๑

ตำแหน่ง.....

(นางสาวสุรีนา มะอุง)

เจ้าหน้าที่งานสาธารณสุข ชำนาญงาน

(นางจินตนา เสาะระ)

ผู้อำนวยการโรงพยาบาลส่งเสริมสุขภาพตำบลไผ่สุก

ส่วนที่ ๒ : ผลการพิจารณาแผนงาน/โครงการ/กิจกรรม (สำหรับเจ้าหน้าที่ อปท. ที่ได้รับมอบหมายลงรายละเอียด

ตามมติการประชุมคณะกรรมการกองทุนหลักประกันสุขภาพองค์การบริหารส่วนตำบลโละจูด
ครั้งที่ ๓/๒๕๖๑ เมื่อวันที่ ๒๑ ธันวาคม ๒๕๖๑ ผลการพิจารณาแผนงาน/โครงการ/กิจกรรม ดังนี้

อนุมัติงบประมาณ เพื่อสนับสนุนแผนงาน/โครงการ/กิจกรรม โครงการเฝ้าระวังภาวะโภชนาการเด็ก c
เดือน ในเขตอบต.โละจูด ปี ๒๕๖๒ จำนวน ๑๐,๐๐๐.- บาท (หนึ่งหมื่นบาทถ้วน)

เพราะ ตรงตามวัตถุประสงค์ของกองทุนหลักประกันสุขภาพ

ไม่อนุมัติงบประมาณ เพื่อสนับสนุนแผนงาน/โครงการ/กิจกรรม

เพราะ

หมายเหตุเพิ่มเติม (ถ้ามี)

ให้รายงานผลความสำเร็จของแผนงาน/โครงการ/กิจกรรม ตามแบบฟอร์ม (ส่วนที่ ๓)
ภายใน ๓๐ วันนับจากวันที่เบิกจ่ายงบประมาณ

ตำแหน่ง

(ผอ.ทส.ในทส. มธอง)

ได้รับมอบหมายให้ลงนาม

Signature

ลงชื่อ.....

(นายชวลีพีร์ เจ๊ะมามะ)

ตำแหน่ง ประธานกรรมการกองทุนหลักประกันสุขภาพอบต.โ

วันที่ ๒๑ ธันวาคม ๒๕๖๑

ก่อนทำโครงการ

ใบรับรองแทนใบเสร็จรับเงิน

ส่วนราชการโรงพยาบาลส่งเสริมสุขภาพตำบลโล๊ะจูด...อำเภอเวียง...จังหวัดนราธิวาส.....

วัน เดือน ปี	รายละเอียดรายจ่าย	จำนวนเงิน	หมายเหตุ
สิงหาคม ๒๕๖๒	- ได้รับค่าอาหารกลางวัน ตามกิจกรรม อบรมให้ความรู้แก่ผู้ปกครองเด็ก ๐ -๗๒ เดือน จำนวน ๕๘ คน จำนวน ๑ มื้อๆละ ๕๐ บาท จำนวน ๑ วัน เป็นเงิน	๒,๙๐๐.	
	- ได้รับค่าอาหารว่างและเครื่องดื่ม ตามกิจกรรม อบรมให้ความรู้แก่ผู้ปกครองเด็ก ๐ -๗๒ เดือน จำนวน ๕๘ คน จำนวน ๒ มื้อๆละ ๒๕ บาท จำนวน ๑ วัน เป็นเงิน	๒,๙๐๐.	
	ตามแผนงานเงินอุดหนุนจากกองทุนหลักประกันสุขภาพ องค์การบริหารส่วนตำบลโล๊ะจูด พ.ศ.๒๕๖๒ ตาม โครงการเฝ้าระวังภาวะโภชนาการ อำเภอเวียง จังหวัด นราธิวาส พ.ศ. ๒๕๖๒		
	รวมทั้งสิ้น	๕,๘๐๐.	

รวมทั้งสิ้น (ตัวอักษร)..... หนึ่งหมื่นบาทถ้วน.....

ข้าพเจ้า.....นางสุรันนา... มะอุง.....ตำแหน่ง.....เจ้าพนักงานสาธารณสุข...ระดับชำนาญงาน .หน่วยงาน
โรงพยาบาลส่งเสริมสุขภาพตำบลโล๊ะจูด.....ขอรับรองว่า รายจ่ายข้างต้นนี้ ไม่อาจเรียกใบสำคัญรับเงิน
จากผู้รับได้ และข้าพเจ้าได้ไปราชการโดยแท้

(ลงชื่อ).....

(...นางสาวสุรันนา...มะอุง...)

วันที่ ๒๙ สิงหาคม ๒๕๖๒

ทะเบียนราษฎร์ผู้มีเจ้าร่วมโครงการนำพระนิทานโบราณการเด็ก ๐ - ๓๖ เดือน
ในเขตองค์การบริหารส่วนตำบลละงูต อ. ไร่พญาสงและวิสุทภาพตำบลละ
วันที่ ๒๔ สิงหาคม ๒๕๖๖

บัตรประจำตัวประชาชน Thai National ID Card
 เลขประจำตัวประชาชน Identification Number 3 9608 00211 05 3

ชื่อตัวและชื่อสกุล น.ส. ไนรไอนี้ มะแปอิง
 Name Miss Nor-ainee
 Last name Mapae-ing

เกิดวันที่ 10 ส.ค. 2523
 Date of Birth 10 Aug. 1980

ศาสนา อิสลาม
 ศิษย์ 76 หมู่ที่ 3 ต. ละงูต อ. ไร่พญาสง จ. นราธิวาส

30 ส.ค. 2569 วันออกบัตร 30-Aug. 2018 Date of Issue
 (ผู้ทำสัญญาขอสมัคร)
 วันที่หมดอายุ 9 ส.ค. 2568 9 Aug. 2025 Date of Expiry

9808-04-08301055

BORA-7.2-05-2559



ประเทศไทย
THAILAND

T3-1058206-16

ทำเนาตอกตัว

Mapae-ing

(น.ส. ไนรไอนี้ มะแปอิง)

ทะเบียนรายชื่อผู้เข้าร่วมโครงการเฝ้าระวังภาวะโภชนาการเด็ก ๐ - ๗๒ เดือน
 ในเขตองค์การบริหารส่วนตำบลโละจูด ณ. โรงพยาบาลส่งเสริมสุขภาพตำบลโละจูด
 วันที่ ๒๙ สิงหาคม ๒๕๖๒

ชื่อ - สกุล	ที่อยู่	ลายมือชื่อ		หมายเหตุ
		เข้า	บ้าย	
ก.ก. เกษมย์ คำนาโฆะ	10 พ. 8	ก.เกษมย์	ก.เกษมย์	
ก.ค. ทามันี สานเดอแม	2/1 ม. 8	ทามันี	ทามันี	
ก.ค. รชานันท์ รชอนันต์	100/3 ม. 7	รชานันท์	รชานันท์	
ก.ค. ชูบัณฑิต ภาด	100/4 ม. 7	ชูบัณฑิต	ชูบัณฑิต	
ก.ค. ทาฬี่ง หนนเดอแม	87/2 ม. 7	ทาฬี่ง	ทาฬี่ง	
ก.ค. นุชดา นะ:	97/3 ม. 7	นุชดา	นุชดา	
ก.ค. ยามลั้ง ไร่:ม. 1 ซึ้ง	61/2 ม. 7	ยามลั้ง	ยามลั้ง	
ก.ค. นุชไทรดา ดาโ:	35/4 ม. 5	นุชไทรดา	นุชไทรดา	
ก.ค. อัมมะ: นงนา	15/8 ม. 8	อัมมะ:	อัมมะ:	
ก.ค. นงนพริ้งฟ้า อ:ทแม	7 ม. 7	นงนพริ้งฟ้า	นงนพริ้งฟ้า	
ก.ค. โนง์ฟาวดัต นาล:	35 ม. 4	โนง์ฟาวดัต	โนง์ฟาวดัต	
ก.ค. นุชรียะห์ เดะโ:	91/5 ม. 5	นุชรียะห์	นุชรียะห์	
ก.ค. ยาลั้งมา: ไร่:	95/2 ม. 5	ยาลั้งมา:	ยาลั้งมา:	
ก.ค. รชอนันต์ อดาลา	2 ม. 8	รชอนันต์	รชอนันต์	
ก.ค. โชนา กุลลาลัก	75/9 ม. 9	โชนา	โชนา	
ก.ค. ยานั้งนั้ง ไร่:โ:	83 ม. 4	ยานั้งนั้ง	ยานั้งนั้ง	
ก.ค. รชอนันต์ ไร่:ทอชั้ง	49/1 ม. 4	รชอนันต์	รชอนันต์	
ก.ค. นอั้งนั้ง ภาด	17/4 ม. 7	นอั้งนั้ง	นอั้งนั้ง	
ก.ค. ลั้งนั้ง ไร่:	15 ม. 7	ลั้งนั้ง	ลั้งนั้ง	
ก.ค. เจ๊ะชั้งนั้ง ไร่:โ:	28 ม. 7 ม. ไร่:โ:	เจ๊ะชั้งนั้ง	เจ๊ะชั้งนั้ง	

ทะเบียนรายชื่อผู้เข้าร่วมโครงการเฝ้าระวังภาวะโภชนาการเด็ก ๐ - ๓๒ เดือน
 ในเขตองค์การบริหารส่วนตำบลโลหะจูด ณ. โรงพยาบาลส่งเสริมสุขภาพตำบลโลหะจูด
 วันที่ ๒๙ สิงหาคม ๒๕๖๒

ชื่อ - สกุล	ที่อยู่	ลายมือชื่อ		หมายเหตุ
		เข้า	ป่วย	
นางสาว... (unclear)	70/7 ม.4	นางสาว...	นางสาว...	
นางสาว... (unclear)	130/10 ม.4	นางสาว...	นางสาว...	
นางสาว... (unclear)	4/1 ม.3	นางสาว...	นางสาว...	
นางสาว... (unclear)	97/1 ม.8	นางสาว...	นางสาว...	
นางสาว... (unclear)	49 ม.7 ต.โคกก่อ	นางสาว...	นางสาว...	
นางสาว... (unclear)	97/1 ม.8	นางสาว...	นางสาว...	
นางสาว... (unclear)	13/9 ม.4	นางสาว...	นางสาว...	
นางสาว... (unclear)	80 ม.4	นางสาว...	นางสาว...	
นางสาว... (unclear)	87/3 ม.8	นางสาว...	นางสาว...	
นางสาว... (unclear)	22/2 ม.5	นางสาว...	นางสาว...	
นางสาว... (unclear)	4 ม.5	นางสาว...	นางสาว...	
นางสาว... (unclear)	12/1 ม.8	นางสาว...	นางสาว...	
นางสาว... (unclear)	6 ม.4	นางสาว...	นางสาว...	
นางสาว... (unclear)	49/2 ม.4	นางสาว...	นางสาว...	
นางสาว... (unclear)	48/2 ม.4	นางสาว...	นางสาว...	
นางสาว... (unclear)	22 ม.4	นางสาว...	นางสาว...	
นางสาว... (unclear)	9/4 ม.4	นางสาว...	นางสาว...	
นางสาว... (unclear)	11/1 ม.4	นางสาว...	นางสาว...	
นางสาว... (unclear)	69 ม.1	นางสาว...	นางสาว...	
นางสาว... (unclear)	21/3 ม.4	นางสาว...	นางสาว...	

ทะเบียนรายชื่อผู้เข้าร่วมโครงการเฝ้าระวังภาวะโภชนาการเด็ก ๐ - ๗๒ เดือน
 ในเขตองค์การบริหารส่วนตำบลละงูต ณ. โรงพยาบาลส่งเสริมสุขภาพตำบลละงูต
 วันที่ ๒๙ สิงหาคม ๒๕๖๒

ชื่อ - สกุล	ที่อยู่	ลายมือชื่อ		หมายเหตุ
		เข้า	ป่วย	
รศ. นรพีชา งามะรังเท	1/1๖ ม.4 ต. ละงูต	นรพีชา	นรพีชา	
นาง รุ่งนภา ติงงอิม	๓๘/๖ ม.5	รุ่งนภา	รุ่งนภา	
รศ. ศีตาณัฏ์ สิริคุณพิง	๙/๖ ม.4	ศีตาณัฏ์	ศีตาณัฏ์	
รศ. อามิษา ด้อระ	๙4/1 ม.๕	อามิษา	อามิษา	
รศ. นุรมาณี นุรมาณี	๑๖๖ ม.๕ ต. ละงูต	นุรมาณี	นุรมาณี	
รศ. วัลลภะณี สิริ	11 ม.4	วัลลภะณี	วัลลภะณี	
รศ. ไทคัมณี งามะ	115 ม.4	ไทคัมณี	ไทคัมณี	
นาง อามิษา งามะ	4๘/๑ ม.4	อามิษา	อามิษา	
รศ. ไทโอณี งามะ	๗๖ ม.๕ ต. ละงูต	ไทโอณี	ไทโอณี	
รศ. นุรพีชา งามะ	๑/๖ ม.4	นุรพีชา	นุรพีชา	
รศ. นุรมาณี งามะ	18 ม.4	นุรมาณี	นุรมาณี	
รศ. นุรพีชา งามะ	๓4 ม.4	นุรพีชา	นุรพีชา	
รศ. นุรมาณี งามะ	19/๒ ม.8 ต. ละงูต	นุรมาณี	นุรมาณี	
นาง อามิษา งามะ	๑2/๓ ม.5 ต. ละงูต	อามิษา	อามิษา	
รศ. นุรพีชา งามะ	๕๙ ม.4 ต. ละงูต	นุรพีชา	นุรพีชา	
รศ. นุรมาณี งามะ	๑๐/1 ม.๕ ต. ละงูต	นุรมาณี	นุรมาณี	
รศ. นุรพีชา งามะ	๓๓/4 ม.๕ ต. ละงูต	นุรพีชา	นุรพีชา	
รศ. ไทคัมณี งามะ	61 ม.5 ต. ละงูต	ไทคัมณี	ไทคัมณี	

โครงการเฝ้าระวังภาวะโภชนาการเด็ก ๐ - ๗๒ เดือน
ในเขตองค์การบริหารส่วนตำบลละงูต อำเภอเวียง จังหวัดนราธิวาส
ณ. โรงพยาบาลส่งเสริมสุขภาพตำบลละงูต
วันที่ ๒๙ สิงหาคม ๒๕๖๒

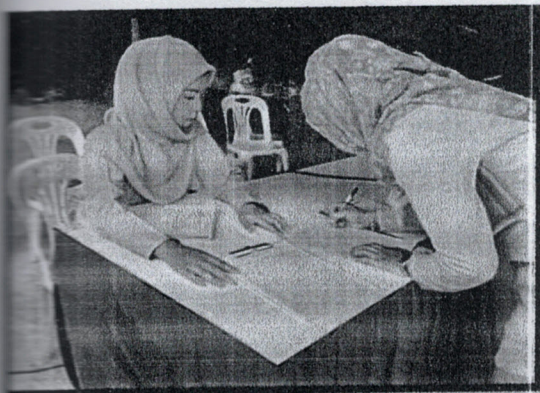

โครงการเฝ้าระวังภาวะโภชนาการเด็ก ๐ - ๗๒ เดือน
ในเขตองค์การบริหารส่วนตำบลโล๊ะจูด อำเภอแว้ง จังหวัดนราธิวาส
ณ. โรงพยาบาลส่งเสริมสุขภาพตำบลโล๊ะจูด
วันที่ ๒๙ สิงหาคม ๒๕๖๒

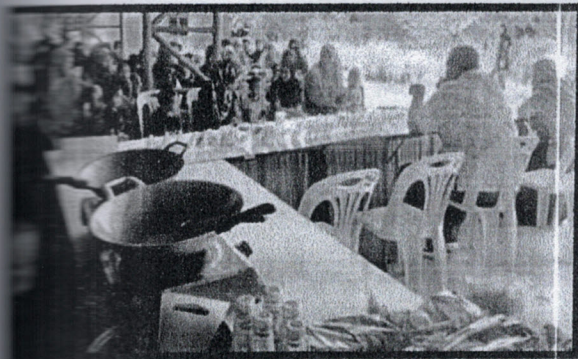

โครงการเฝ้าระวังภาวะโภชนาการเด็ก ๐ - ๗๒ เดือน
ในเขตองค์การบริหารส่วนตำบลโลหะจูด อำเภอเวียง จังหวัดนราธิวาส
ณ. โรงพยาบาลส่งเสริมสุขภาพตำบลโลหะจูด
วันที่ ๒๙ สิงหาคม ๒๕๖๒



อบรมให้ความรู้เรื่องการดูแลสุขภาพเด็ก ๐-๗๒ เดือน

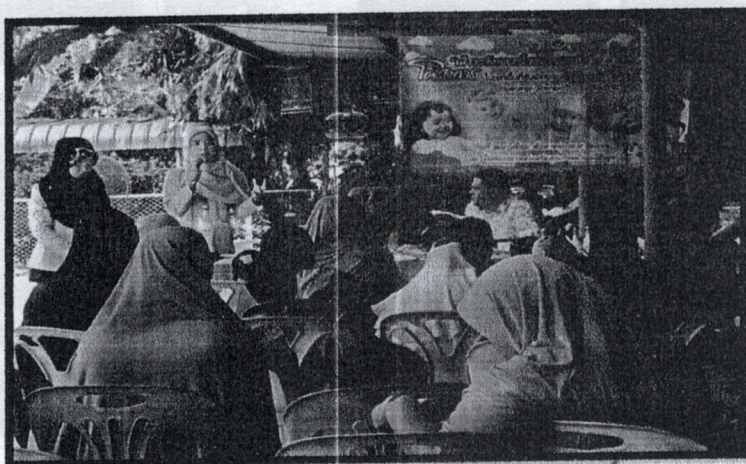

โครงการเฝ้าระวังภาวะโภชนาการเด็ก ๐ - ๗๒ เดือน
ในเขตองค์การบริหารส่วนตำบลโล๊ะจูด อำเภอแว้ง จังหวัดนราธิวาส
ณ. โรงพยาบาลส่งเสริมสุขภาพตำบลโล๊ะจูด
วันที่ ๒๙ สิงหาคม ๒๕๖๒

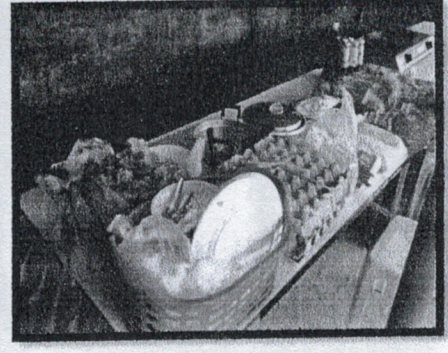
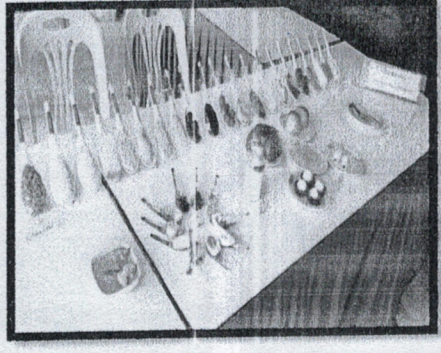

วิธีการสาธิตการ
ทำอาหารสำหรับเด็ก

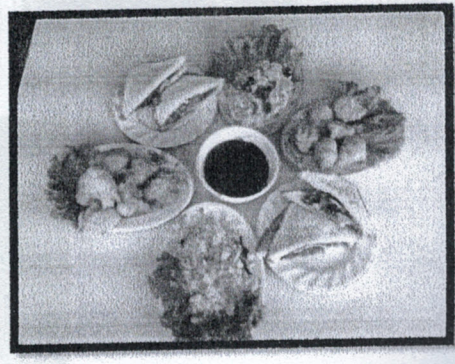

โครงการเฝ้าระวังภาวะโภชนาการเด็ก ๐ - ๗๒ เดือน
ในเขตองค์การบริหารส่วนตำบลโลหะจูด อำเภอเวียง จังหวัดนราธิวาส
ณ. โรงพยาบาลส่งเสริมสุขภาพตำบลโลหะจูด

วันที่ ๒๙ สิงหาคม ๒๕๖๒

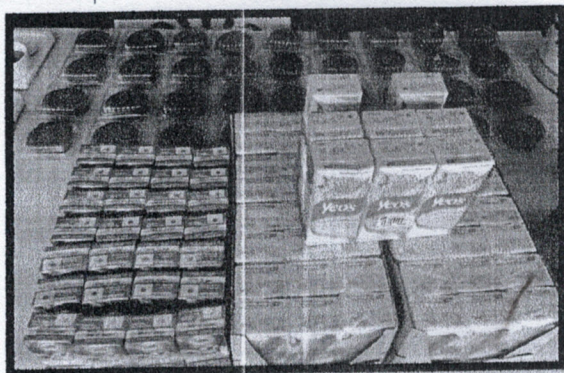

เล่มที่..... ๕

DELIVERY ORDER

RUS design (รุ่ง ดีไซน์)

เลขที่..... ๗

ใบส่งของ

เลขประจำตัวผู้เสียภาษี

123/10 ม.1 ต.แวง อ.แวง จ.มราชิวาส

นาม/Name.....

Ins. ๐๘๒-๔๒๙๔๓๑

วันที่/Date..... ๒๖ ๙๓ ๖๒

ที่อยู่/Addr.....

เลขประจำตัวผู้เสียภาษี 1960300079683

เลขที่.....

จำนวน Qty.	รายการ Description	หน่วยละ @	จำนวนเงิน Amount
1	ไลน์โครงเหล็ก 3 นิ้ว 3 เมตร 1.2 x 2 ม. 0-72 เส้น หนา ๓ มม. ๑๗.๗๖ (ขนาด 1.2 x 2 ม.)	600	600,-
1	ไลน์ประสาธน์ 3 นิ้ว 3 เมตร 1.2 x 2 ม. (ขนาด 1.2 x 2 ม.)	600	600,-
กรรมกรตรวจรับพัสดุ			
(ลงชื่อ)			
(ทอวณ ชูชัย, ทอวณ อธิ)			
ตำแหน่ง หน.ช่างเทคนิค ช่างเทคนิค			

เมื่อได้รับชำระเงินเรียบร้อยแล้ว จะออกใบเสร็จรับเงินถูกต้องตามกฎหมาย

รวมเงิน Total 1,200,-

ผู้รับของ/Received By.....

ผู้ส่งของ/Delivered By.....

RUS design (รุ่ง ดีไซน์)

เลขที่ 5

เลขประจำตัวผู้เสียภาษี

CASH RECEIPT

นาม/name

ที่อยู่/Addr.

123/10 ม.1 ท.แฉ่ง อ.แฉ่ง จ.นราธิวาส

โทร. 082-4294431

เลขประจำตัวผู้เสียภาษี 19601100078683

นาง. ลดา ใจบุญ

อ.อ. ต.โคกสูง อ.แฉ่ง จ.นราธิวาส

เล่มที่ 7

บิลเงินสด

วันที่/Date 28 ส.ค. 62

จำนวน Qty.	รายการ Description	หน่วยละ @	จำนวนเงิน Amount
1	หินทรายสีเทา: 1.2x2 ม. 0-72 ชิ้น 1.2x2 ม. 0.01 0.01 1.2x2 ม. (ขนาด 1.2 x 2 ม.)	600	600
1	หินทรายสีเทา: 1.2x2 ม. (ขนาด 1.2 x 2 ม.)	600	600
จ่ายแล้ว			
(ทวงถาม คืนมา 1 ชิ้น)			
28 ส.ค. 62			

ผู้รับเงิน/Collector

[Signature]

รวมเงิน Total

1,200.-



บัตรประจำตัวประชาชน Thai National ID Card
 เลขประจำตัวประชาชน Identification Number 1 9608 00078 68 3

ชื่อตัวและชื่อสกุล น.ส. รุสลีชา ปิ่นนาปี

Name Miss Rusalisa
 Last Name Pinnapi
 เกิดวันที่ 8 ธ.ค. 2535
 Date of Birth 8 Dec. 1992
 ศาสนา อิสลาม

ที่อยู่ 31 หมู่ที่ 1 ต.แม่ตอง อ.แฉ่ง
 จ.นราธิวาส
 16 ก.ย. 2556
 วันออกบัตร
 16 Sep. 2013
 Date of Issue
 (นายพันจัตนาพร)
 เจ้าพนักงานออกบัตร

7 ธ.ค. 2564
 วันบัตรหมดอายุ
 7 Dec. 2021
 Date of Expiry



9001-02-09181143

นางเอกอุททวิง

[Handwritten signature]

(น.ส. รุสลีชา ปิ่นนาปี)

BORA-16-02



ประเทศไทย
 THAILAND

16-01-11-91

ที่ตม.ท่าอากาศยานไทย

(น.ส. รุสลีชา ปิ่นนาปี)
 นายพันจัตนาพร

ทะเบียนเลขที่ 1960800078683.....
คำขอที่ 9600661000006.....

แบบ พค. 0403



กรมพัฒนาธุรกิจการค้า
สำนักงานกลางทะเบียนพาณิชย์
ใบทะเบียนพาณิชย์
ใบสำคัญนี้ออกให้เพื่อแสดงว่า

นางสาว รุสดีชา ปิ่นนารี

ได้จดทะเบียนพาณิชย์ ตามพระราชบัญญัติทะเบียนพาณิชย์ พ.ศ. 2499

เมื่อวันที่ 31 พฤษภาคม พ.ศ. 2561

ชื่อที่ใช้ในการประกอบพาณิชย์กิจ

รุส ดี ไซน์

เขียนเป็นอักษรโรมัน

Rus design

ชนิดแห่งพาณิชย์กิจ

สำเนาถูกต้อง

(น.ร. รุสดีชา ปิ่นนารี)

ขายวัสดุในการจัดทำป้ายโฆษณา

ที่ตั้งสำนักงานใหญ่

เลขที่ 123/10 หมู่ที่ 1 ต.รอก/ชอย ถนน

ตำบล/แขวง แขวง อำเภอ/เขต แขวง จังหวัด นราธิวาส

ออกให้ ณ วันที่ 31 พฤษภาคม พ.ศ. 2561



(นายสายใจ เซ่งแซ)

นายทะเบียนพาณิชย์

แปดสี่ ยูเอช
 301 หมู่ 1 ต.ยูเอช อ.สุโขทัย-ลก
 อ.นราธิวาส โทร 089-7341688

เล่มที่ 本號 7
 BOOK NO.

เลขที่ 單號 6
 BILL NO.

บิลส่งของ
 INVOICE 臨時送貨單

นาม 寶號
 CUSTOMER **รพ. รช. 301**

วันที่ 日期
 DATE **21 สค 62**

ที่อยู่ 住址
 ADDRESS **หมู่ที่ 301 ต.ยูเอช อ.สุโขทัย-ลก**

เลขประจำตัวผู้เสียภาษี 3960800306984

จำนวน 數量 QUANTITY	รายการ 貨名 DESCRIPTION	หน่วยละ 價格 UNIT PRICE	จำนวนเงิน 金額 AMOUNT
10 กก.	ข้าวสาร	19	190 -
6 กก.	หอมแดง	22	110 -
5 กก.	หัวปลี	50	250 -
5 กก.	ขมิ้น	110	550 -
2 กก.	ขมิ้น (ส่งชื่อ)	30	60 -
1 กก.	ขมิ้น (ส่งชื่อ) (ตามราคา 28)	28	28 -
5 กก.	ขมิ้น (ส่งชื่อ) (ตามราคา 18)	18	90 -
5 กก.	หอมแดง	2.40	12 -
5 กก.	หอมแดง	3	15 -
90 กก.	ขมิ้น	35	3150 -
3 กก.	ขมิ้น	75	225 -
12 กก.	ขมิ้น	30	360 -
3 กก.	ขมิ้น	130	390 -
5 กก.	ขมิ้น	4	20 -
(รวมทั้งหมด)		รวมเงิน 共銀 TOTAL	3000 -

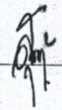
ผู้รับของ 收貨人
 RECEIVED BY 

ผู้ส่งของ 送貨人
 CONSIGNEE 

แพปป์ลี ยูโน:
 301 หมู่ 1 ต.ยูโน: อ.สูงใหญ่โก-ลก
 อ.บราธวาส โทร 089/7341688

บิลเงินสด เล่มที่ 6
 CASHSALE
 現兌單 เลขที่ 15

นามลูกค้า CUSTOMER รพ. สง. วิจิตร
 ที่อยู่ ADDRESS หมู่ 3 ต. วิจิตร อ. พนม ๑. นครศรีธรรมราช
 วันที่ DATE 29 ต.ค 62
 เลขประจำตัวผู้เสียภาษี TAXPAPERS I.D. 396800306984

จำนวน 數量 QUANTITY	รายการ 貨名 DESCRIPTION	หน่วยละ 價格 UNIT PRICE	จำนวนเงิน 金額 AMOUNT
10 กก.	ข้าวสาร	19	190 -
5 กก.	น้ำตาลทราย	22	110 -
5 กก.	นมข้น	50	250 -
5 กก.	นมผง	110	550 -
2 กก.	นมสดรสจืด	30	60 -
1 เมต	นมสดรสหวาน	28	28 -
5 กก.	นมเปรี้ยว	18	90 -
5 ขวด	นมเปรี้ยว	2.40	12 -
5 ขวด	นมเปรี้ยว	3	15 -
20 ขวด	นมเปรี้ยวรสผลไม้ (รสส้ม)	35	700 -
3 กก.	นมสด	75	225 -
12 กก.	นมสดรสจืด	30	360 -
3 กก.	นมสดรสหวาน	130	390 -
5 ขวด	นมเปรี้ยว	4	20 -
รวมเงิน 共銀 TOTAL			3000 -

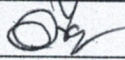
ผู้รับเงิน 收銀人 COLLECTOR  ขอขอบคุณท่านที่อุดหนุน

บัตรประชาชน Thai National ID Card
 เลขบัตรประชาชน 3 9608 01006 98 4
 Identification Number

ชื่อ นามสกุล นาง อะไลซา อีดี
 Name Mrs. A-aisit
 Last name Sait
 เกิดที่ 19 มิ.ย. 2502
 Date of Birth 19 Jun. 1959

หญิง 313/6 หมู่ที่ 1 ต.บึงนาราง อ.บึงนาราง จ.พิจิตร
 30 ต.ค. 2556
 30 Oct. 2013

19 มิ.ย. 2556
 19 Jun. 2012



นางสาว อีดี
 อะไลซา อีดี

บัตรประชาชน Thai National ID Card
 เลขบัตรประชาชน 3 9608 01006 98 4
 Identification Number

ชื่อ นามสกุล นาง อะไลซา อีดี
 Name Mrs. A-aisit
 Last name Sait
 เกิดที่ 19 มิ.ย. 2502
 Date of Birth 19 Jun. 1959

หญิง 313/6 หมู่ที่ 1 ต.บึงนาราง อ.บึงนาราง จ.พิจิตร
 30 ต.ค. 2556
 30 Oct. 2013

19 มิ.ย. 2556
 19 Jun. 2012



ทะเบียนเลขที่ 3960800306984.....
คำขอที่ 9608261000002.....

แบบ พท. 0403



กรมพัฒนาธุรกิจการค้า
สำนักงานกลางทะเบียนพาณิชย์
ใบทะเบียนพาณิชย์
ใบสำคัญนี้ออกให้เพื่อแสดงว่า

นาง อေးไอเขาะ สิดิ

ได้จดทะเบียนพาณิชย์ ตามพระราชบัญญัติทะเบียนพาณิชย์ พ.ศ. 2499

เมื่อวันที่ 26 กุมภาพันธ์ พ.ศ. 2561

ชื่อที่ใช้ในการประกอบพาณิชย์กิจ

แพริลี มูโนะ

เขียนเป็นอักษรโรมัน

ชนิดแห่งพาณิชย์กิจ

จำหน่ายวัสดุอุปโภค บริโภค

ที่ตั้งสำนักงานใหญ่

เลขที่ 301 หมู่ที่ 1 ตรอก/ซอย..... ถนน.....

ตำบล/แขวง มูโนะ อำเภอ/เขต ส.โหวงโก-ลก จังหวัด นราธิวาส



นางสาว วิมล หนูรัตน์
นาง อေးไอเขาะ สิดิ

ออกให้ ณ วันที่ 26 กุมภาพันธ์ พ.ศ. 2561

(นางสาว วิมล หนูรัตน์)

นายทะเบียนพาณิชย์

ส่วนที่ ๓ : แบบรายงานผลการดำเนินแผนงาน/โครงการ/กิจกรรมที่ได้รับงบประมาณสนับสนุนจากกองทุนหลักประกันสุขภาพ(สำหรับผู้เสนอแผนงาน/โครงการ/กิจกรรม ลงรายละเอียดเมื่อเสร็จสิ้นการดำเนินงาน)

โครงการเฝ้าระวังภาวะโภชนาการเด็ก๐-๗๒เดือนในเขตพื้นที่รับผิดชอบของค์การบริหารส่วนตำบลโละจูด

อำเภอเวียง จังหวัดนราธิวาส ปีงบประมาณ ๒๕๖๒

๑. ผลการดำเนินงาน

โครงการเฝ้าระวังภาวะโภชนาการเด็ก๐-๗๒เดือนในเขตพื้นที่รับผิดชอบของค์การบริหารส่วนตำบลโละจูด

อำเภอเวียง จังหวัดนราธิวาส ปี ๒๕๖๒ เพื่อแก้ไขปัญหาภาวะโภชนาการเด็ก๐-๗๒เดือนในเขตพื้นที่รับผิดชอบ

โรงพยาบาลส่งเสริมสุขภาพตำบลโละจูด ให้เด็ก๐-๗๒เดือนมีสุขภาพสมบูรณ์แข็งแรง มีการเจริญเติบโตของสมอง

และร่างกายที่เหมาะสมตามวัย เติบโตเป็นทรัพยากรบุคคลที่มีคุณค่า และเป็นอนาคตที่สำคัญของประเทศชาติต่อไป

สรุปผลการดำเนินงานกิจกรรมโครงการพบว่า

๑. ผลการสำรวจความพึงพอใจต่อการเข้าร่วมกิจกรรมของผู้เข้าร่วมกิจกรรมปรากฏว่าผู้ปกครอง มีความ
ความคิดเห็นในระดับความพึงพอใจมาก คิดเป็นร้อยละ ๘๘.๖๖

๒. ผลการเปรียบเทียบการชั่งน้ำหนัก/วัดส่วนสูงในเด็ก๐-๗๒เดือนที่มีน้ำหนักค่อนข้างน้อยและต่ำกว่าเกณฑ์
ก่อนหลังดำเนินโครงการพบว่า

๒.๑ เด็ก๐-๗๒เดือนมีน้ำหนักเพิ่มขึ้นเป็นเกณฑ์ปกติ จำนวน ๒๐ คน คิดเป็นร้อยละ ๓๔.๔๘

๒.๒ เด็ก๐-๗๒เดือนที่มีน้ำหนักค่อนข้างน้อยลดลงเหลือ จำนวน ๒๑ คน คิดเป็นร้อยละ ๓๖.๒๐

๓. ผลการสำรวจความรู้ ความเข้าใจด้านโภชนาการของผู้ปกครอง ก่อนและหลังทำโครงการ ผู้ปกครองมี
ความรู้ความเข้าใจด้านโภชนาการเพิ่มขึ้น ร้อยละ ๓๓.๑๐

๒. ผลสัมฤทธิ์ตามวัตถุประสงค์/ตัวชี้วัด

๒.๑ การบรรลุตามวัตถุประสงค์

บรรลุตามวัตถุประสงค์

ไม่บรรลุตามวัตถุประสงค์ เพราะ

๒.๒ จำนวนผู้เข้าร่วมใน แผนงาน/โครงการ/กิจกรรม ผู้ปกครองเด็ก๐-๗๒เดือนที่มีภาวะทุพโภชนาการ

จำนวน ๕๘ คน

๓. การเบิกจ่ายงบประมาณ

งบประมาณที่ได้รับการอนุมัติ ๑๐,๐๐๐ บาท

งบประมาณเบิกจ่ายจริง ๑๐,๐๐๐ บาทคิดเป็นร้อยละ ๑๐๐

งบประมาณเหลือส่งคืนกองทุนฯ - บาท

๔. ปัญหา/อุปสรรคในการดำเนินงาน

ไม่มี

มี

๑. ห้องประชุมโรงพยาบาลส่งเสริมสุขภาพตำบลโละจูดมีพื้นที่แคบจึงไม่สะดวกต่อการจัดกิจกรรมโครงการ

๒. ผู้ปกครองเด็ก๐-๗๒เดือนที่มีภาวะโภชนาการลืมนวันเวลาวันอบรม

ลงชื่อ.....ผู้รายงาน

(นางสาวสุรันนา มะอูง)

เจ้าพนักงานสาธารณสุข ชำนาญงาน

วันที่ ๒๙ สิงหาคม พ.ศ.๒๕๖๒

(นางสาวสุรันนา มะอูง)

นางสาวสุรันนา มะอูง