



ส่วนที่ ๓ : แบบรายงานผลการดำเนินงาน/โครงการ/กิจกรรม ที่ได้รับงบประมาณสนับสนุนจากกองทุนหลักประกันสุขภาพ (สำหรับผู้เสนอแผนงาน/โครงการ/กิจกรรม ลงรายละเอียดเมื่อเสร็จสิ้นการดำเนินงาน)

ชื่อ โครงการเพิ่มการเข้าถึงการคัดกรองและผ่าตัดตาต่อกระจก และแก้ปัญหาความผิดปกติทางสายตา

๑. ผลการดำเนินงาน

- ผู้สูงอายุได้รับการตรวจคัดกรองความผิดปกติทางสายตา และโรคทางสายตา
- ผู้สูงอายุเข้าถึงการผ่าตัดตาต่อกระจก
- ผู้สูงอายุได้รับการแก้ปัญหาความผิดปกติทางสายตา

๒.๑ การบรรลุตามวัตถุประสงค์

บรรลุตามวัตถุประสงค์

ไม่บรรลุตามวัตถุประสงค์ เพราะ .....

๒.๒ จำนวนผู้เข้าร่วมในโครงการ ๖๐ คน

๓. การเบิกจ่ายงบประมาณ

|                             |            |                     |
|-----------------------------|------------|---------------------|
| งบประมาณที่ได้รับการอนุมัติ | ๓๑,๙๒๕ บาท |                     |
| งบประมาณเบิกจ่ายจริง        | ๑๐,๖๒๕ บาท | คิดเป็นร้อยละ ๓๓.๒๘ |
| งบประมาณเหลือส่งคืนกองทุนฯ  | ๒๑,๓๐๐ บาท | คิดเป็นร้อยละ ๖๖.๗๒ |

๔. ปัญหา/อุปสรรคในการดำเนินงาน

ไม่มี

มี

ปัญหา/อุปสรรค (ระบุ) .....

แนวทางการแก้ไข (ระบุ) .....

ลงชื่อ ..... ผู้รายงาน

(นายสันติ เส็มหมัด)

ตำแหน่ง นายกเทศมนตรีตำบลเกาะนางคำ

วันที่ ๕ เดือนสิงหาคม พ.ศ. ๒๕๖๒

สำนักปลัดฯ

เทศบาลตำบลเกาะนางคำ

ฎีกาเบิกเงินอื่น

ประจำปีงบประมาณ 2562

เลขที่ผู้เบิก 62-02-00000-0000000-00143-19  
วันที่จัดทำ 15 พฤษภาคม 2562

เลขที่คลังรับ 00880162  
วันที่คลังรับ 16 พค 2562

| รายการ  | จำนวนเงิน                          | หมายเหตุ  |
|---|------------------------------------|---|
| เงินรับฝากอื่นๆ-โครงการเพิ่มการเข้าถึงการคัดกรองและผ่าตัดตาต้อกระจก และแก้ปัญหาความผิดปกติทางสายตาเทศบาลตำบลเกาะนางคำ | 7,525.00                           | เบิกจ่ายเงินค่าจัดซื้ออาหารเที่ยงและอาหารเย็นพร้อมข้าวต้ม เพื่อใช้ในโครงการเพิ่มการเข้าถึงการคัดกรองและผ่าตัดตาต้อกระจก และแก้ปัญหาความผิดปกติทางสายตาให้แก่ผู้สูงอายุและผู้มีภาวะเสี่ยงการเกิดตาต้อกระจกในพื้นที่ตำบลเกาะนางคำ ระหว่างวันที่ 19-21 เมษายน 2562 ณ โรงพยาบาลปากพะยูน อำเภอกาบังพะยูน จังหวัดพัทลุง โดยวิธีเฉพาะเจาะจง ตามใบสั่งซื้อเลขที่ 95/2562 ลงวันที่ 18 เมษายน 2562 โดยจ่ายให้กับ นางสาวมัยดี หน๊ะ เสินยีหีม |
| (ตัวอักษร)  | ( เจ็ดพันห้าร้อยยี่สิบห้าบาทถ้วน ) |   |

หน่วยงานผู้เบิก สำนักปลัดฯ  
ขอเบิกเงินตามรายการข้างต้น  
(ลงชื่อ)..... หัวหน้าหน่วยงานผู้เบิก  
(นางสาวพาวินี เหมียนเอียด)  
หัวหน้าสำนักปลัด  
วันที่ 15 พ.ค. 62

ได้ตรวจสอบแล้วมีเงินคงเหลือเพียงพอที่จะเบิกจ่ายได้  
จำนวน 7,525.00 บาท  
(ลงชื่อ)..... ผู้ตรวจสอบ  
(นางมาลีพะ เสินยีหีม)  
ตำแหน่ง นักวิชาการเงินและบัญชี  
วันที่ 16 พค 2562

ได้ตรวจสอบเอกสารประกอบฎีกาครบถ้วนถูกต้องแล้ว  
(ลงชื่อ)..... ผู้ตรวจฎีกา  
(นางสนธิ์ คันทนะ)  
ตำแหน่ง ผู้อำนวยการกองคลัง  
วันที่ 16 พค 2562

เรียน ปลัดเทศบาลตำบลเกาะนางคำ  
เห็นควรให้เบิกจ่ายได้ตามจำนวนเงินข้างต้น  
(ลงชื่อ).....  
(นางสนธิ์ คันทนะ)  
ตำแหน่ง ผู้อำนวยการกองคลัง  
วันที่ 16 พค 2562

เรียน นายกเทศมนตรีตำบลเกาะนางคำ  
เห็นควรอนุมัติให้เบิกจ่ายได้ตามจำนวนเงินข้างต้น  
(ลงชื่อ).....  
(นายศุภรักษ์ เส็มหมัด)  
ปลัดเทศบาล  
วันที่ 16 พค 2562

อนุมัติให้เบิกจ่ายได้  
จำนวน 7,525.00 บาท  
(ลงชื่อ).....  
(นายสันติ เส็มหมัด)  
นายกเทศมนตรี  
วันที่ 16 พค 2562

ธนาคารออมสิน สาขา..... บัญชีเลขที่ 021-6-00286-0  
เลขที่เช็ค 10072106 ลงวันที่.....  
จำนวนเงิน 7,525.00 บาท (เจ็ดพันห้าร้อยยี่สิบห้าบาทถ้วน)  
จ่ายให้ นางสาวมัยดีหน๊ะ เสินยีหีม,

ผู้ลงนามในเช็ค/ใบถอน  
(ลงชื่อ)..... ผู้ลงนาม  
(ลงชื่อ)..... ผู้ลงนาม  
(ลงชื่อ)..... ผู้ลงนาม

การจ่ายเงินเป็นไปตามรายงานการจัดทำเช็ค/ใบถอน เลขที่ 000133/62 ลงวันที่ .....

เทศบาลตำบลเกาะนางคำ อำเภอปากพะยูน จังหวัดพัทลุง

ใบสำคัญรับเงิน

วันที่.....16.....เดือน.....พฤษภาคม.....พ.ศ. ....2562.....

ข้าพเจ้า.....นางสาวมัคติน๊ะ เส้นยี่หิม.....บ้านเลขที่.....186/1.....หมู่ที่.....4.....

ตำบล.....เกาะนางคำ.....อำเภอ.....ปากพะยูน.....จังหวัด.....พัทลุง.....

ได้รับเงินจากเทศบาลตำบลเกาะนางคำ อำเภอปากพะยูน จังหวัดพัทลุง ดังต่อไปนี้

| รายการ   | จำนวนเงิน |   |
|--|-----------|---|
| - ได้รับเงินเป็นค่าจัดซื้ออาหารเที่ยงและอาหารเย็นพร้อมข้าวต้ม เพื่อใช้ในโครงการเพิ่มการเข้าถึงการคัดกรองและผ่าตัดต่อกระดูก และแก้ปัญหาความผิดปกติทางสายตาให้แก่ ผู้สูงอายุและผู้มีภาวะเสี่ยงการเกิดตาต่อกระจก วันที่ 19-21 เมษายน 2562 ณ โรงพยาบาลปากพะยูน อ.ปากพะยูน จ.พัทลุง | 7,525     | - |
| บาท  | 7,525     | - |

จำนวนเงิน (.....-เจ็ดพันห้าร้อยยี่สิบห้าบาทถ้วน-.....)

(ลงชื่อ).....*นางสาวมัคติน๊ะ*.....ผู้รับเงิน  
(...นางสาวมัคติน๊ะ เส้นยี่หิม.....)

(ลงชื่อ).....*นางมาลี*.....ผู้จ่ายเงิน  
(นางมาลี..... เส้นยี่หิม)



ลงชื่อ.....ผู้ตรวจรับพัสดุ

(นายจักรวัฒน์ ก. พัทลุง)

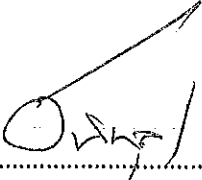

ลงชื่อ.....  ..... ผู้ตรวจรับพัสดุ  
(นายชัยวัฒน์ ณ พิทลุง)









คำสั่งเทศบาลตำบลเกาะนางคำ  
ที่ 172/2562  
เรื่องแต่งตั้งคณะกรรมการดำเนินการจัดหาพัสดุ

ด้วยเทศบาลตำบลเกาะนางคำสำนักปลัดฯ จะดำเนินการจัดซื้ออาหารแห้งและอาหารเย็น พร้อมข้าวต้ม เพื่อใช้ในโครงการเพิ่มการเข้าถึงการคัดกรองและผ่าตัดต่อกระจก และแก้ปัญหาความผิดปกติทางสายตาให้แก่ผู้สูงอายุและผู้มีภาวะเสี่ยงการเกิดตาต่อกระจกในพื้นที่ตำบลเกาะนางคำ ระหว่างวันที่ 19-21 เมษายน 2562 ณ โรงพยาบาลปากพะยูน อำเภอกาบังพะยูน จังหวัดพัทลุง โดยวิธีเฉพาะเจาะจง ตามพระราชบัญญัติการจัดซื้อจัดจ้างและการบริหารพัสดุภาครัฐ พ.ศ.2560 มาตรา 56 วรรคหนึ่ง (2) (ข) และตามระเบียบกระทรวงการคลังว่าด้วยการจัดซื้อจัดจ้างภาครัฐ พ.ศ. 2560 ข้อ 22 ข้อ 79 และกฎกระทรวงกำหนดวงเงินการจัดซื้อจัดจ้างโดยวิธีเฉพาะเจาะจง วงเงินการจัดซื้อจัดจ้างที่ไม่ทำข้อตกลงเป็นหนังสือและวงเงินการจัดซื้อจัดจ้างในการแต่งตั้งผู้ตรวจรับพัสดุ พ.ศ.2560 ข้อ 1

เพื่อให้การดำเนินการดังกล่าวเป็นไปด้วยความเรียบร้อยอาศัยอำนาจตามพระราชบัญญัติการจัดซื้อจัดจ้างและการบริหารพัสดุภาครัฐ พ.ศ.2560 ตามพระราชบัญญัติการจัดซื้อจัดจ้างและการบริหารพัสดุภาครัฐ มาตรา 100 วรรค 3 และกฎกระทรวง กำหนดวงเงินการจัดซื้อจัดจ้างพัสดุโดยวิธีเฉพาะเจาะจง วงเงินการจัดซื้อจัดจ้างที่ไม่ทำข้อตกลงเป็นหนังสือ และวงเงินการจัดซื้อจัดจ้างในการแต่งตั้งผู้ตรวจรับพัสดุ พ.ศ.2560 ข้อ 5 ในกรณีที่มีการจัดซื้อจัดจ้างมีวงเงินเล็กน้อยไม่เกิน 100,000 บาท จะแต่งตั้งบุคคลหนึ่งบุคคลใดเป็นผู้ตรวจรับพัสดุก็ได้ จึงขออนุมัติแต่งตั้ง นายชัยวัฒน์ ณ พัทลุง ตำแหน่ง เจ้าพนักงานพัฒนาชุมชน เป็นผู้ตรวจรับพัสดุ

ทั้งนี้ให้ผู้ที่ได้รับการแต่งตั้ง ปฏิบัติหน้าที่ตามระเบียบของทางราชการอย่างเคร่งครัด และรายงานผล  
ให้นายกเทศมนตรีตำบลเกาะนางคำ ทราบต่อไป

สั่ง ณ วันที่ 18 เดือน เมษายน พ.ศ. 2562

(นายสันติ เส็มหมัด)

นายกเทศมนตรีตำบลเกาะนางคำ



สำนักปลัดฯ

เทศบาลตำบลเกาะนางคำ  
ฎีกาเบิกเงินอื่น  
ประจำปีงบประมาณ 2562

เลขที่ผู้เบิก 62-02-00000-0000000-00144  
วันที่จัดทำ 15 พฤษภาคม 2562

เลขที่คลังรับ 00884/62  
วันที่คลังรับ 16 พฤษภาคม 2562

| รายการ  | จำนวนเงิน              | หมายเหตุ   |
|---|------------------------|--|
| เงินรับฝากอื่นๆ-โครงการเพิ่มการเข้าถึงการคัดกรองและผ่าตัดตาต่อกระจก และแก้ปัญหาความผิดปกติทางสายตาเทศบาลตำบลเกาะนางคำ | 2,500 00               | เบิกจ่ายเงินค่าจัดซื้ออาหารว่างและเครื่องดื่ม เพื่อใช้ในโครงการเพิ่มการเข้าถึงการคัดกรองและผ่าตัดต่อกระจก และแก้ปัญหาความผิดปกติทางสายตาให้แก่ผู้สูงอายุและผู้มีภาวะเสี่ยงการเกิดตาต่อกระจกในพื้นที่ตำบลเกาะนางคำ ระหว่างวันที่ 19-21 เมษายน 2562 ณ โรงพยาบาลปากพะยูน อำเภopakพะยูน จังหวัดพัทลุง โดยวิธีเฉพาะเจาะจงตามใบสั่งซื้อเลขที่ 96/2562 ลงวันที่ 18 เมษายน 2562 โดยจ่ายให้กับ นางติะหะวา โต๊ะแอะ |
| (ตัวอักษร)  | (สองพันห้าร้อยบาทถ้วน) |  |

|  |   |
|--|---|
| หน่วยงานผู้เบิก สำนักปลัดฯ<br>ขอเบิกเงินตามรายการข้างต้น<br>(ลงชื่อ)..... หัวหน้าหน่วยงานผู้เบิก<br>(นางสาวพารินี เหมียนเอียด)<br>หัวหน้าสำนักปลัด<br>วันที่ 15 พค 2562  | ได้ตรวจสอบแล้วมีเงินคงเหลือเพียงพอที่จะเบิกจ่ายได้<br>จำนวน 2,500.00 บาท<br>(ลงชื่อ)..... ผู้ตรวจสอบ<br>นางมาลีฮะ เสนอฮัม<br>(.....<br>นักวิชาการเงินและบัญชี)<br>ตำแหน่ง.....<br>วันที่ 16 พค 2562 |
| ได้ตรวจสอบเอกสารประกอบฎีกาครบถ้วนถูกต้องแล้ว<br>(ลงชื่อ)..... ผู้ตรวจฎีกา<br>นางมาลีฮะ เสนอฮัม<br>(.....<br>นักวิชาการเงินและบัญชี)<br>ตำแหน่ง.....<br>วันที่ 16 พค 2562 | เรียน ปลัดเทศบาลตำบลเกาะนางคำ<br>เห็นควรให้เบิกจ่ายได้ตามจำนวนเงินข้างต้น<br>(ลงชื่อ).....<br>(นางสาวพารินี เหมียนเอียด)<br>หัวหน้าสำนักปลัด<br>ตำแหน่ง.....<br>วันที่ 16 พค 2562                   |
| เรียน นายกเทศมนตรีตำบลเกาะนางคำ<br>เห็นควรอนุมัติให้เบิกจ่ายได้ตามจำนวนเงินข้างต้น<br>(ลงชื่อ).....<br>(นายศุภรักษ์ เส็มหมัด)<br>ปลัดเทศบาล<br>วันที่ 16 พค 2562         | อนุมัติให้เบิกจ่ายได้<br>จำนวน 2,500.00 บาท<br>(ลงชื่อ).....<br>(นายสันติ เส็มหมัด)<br>นายกเทศมนตรี<br>วันที่ 16 พค 2562  |
| ธนาคาร.....<br>เลขที่เช็ค.....<br>จำนวนเงิน 2,500.00 บาท (สองพันห้าร้อยบาทถ้วน)<br>จ่ายให้ นางติะหะวา โต๊ะแอะ  | ผู้ลงนามในเช็ค/ใบถอน<br>(ลงชื่อ)..... ผู้ลงนาม<br>(ลงชื่อ)..... ผู้ลงนาม<br>(ลงชื่อ)..... ผู้ลงนาม<br>วันที่ 16 พค 2562   |
| การจ่ายเงินเป็นไปตามรายงานการจัดทำเช็ค/ใบถอน เลขที่ 000133/62  |   |

เทศบาลตำบลเกาะนางคำ อำเภอปากพะยูน จังหวัดพัทลุง  
ใบสำคัญรับเงิน

วันที่.....16.....เดือน.....พฤษภาคม.....พ.ศ. ...2562.....

ข้าพเจ้า.....นางติหะหว่า ไต่ะแอ.....บ้านเลขที่.....68.....หมู่ที่.....8.....

ตำบล.....เกาะนางคำ.....อำเภอ.....ปากพะยูน.....จังหวัด.....พัทลุง.....

ได้รับเงินจากเทศบาลตำบลเกาะนางคำ อำเภอปากพะยูน จังหวัดพัทลุง ดังต่อไปนี้

| รายการ   | จำนวนเงิน |   |
|--|-----------|---|
| - ได้รับเงินค่าจัดซื้ออาหารว่างและเครื่องดื่ม เพื่อใช้ในโครงการเพิ่มการเข้าถึง<br>การคัดกรองและผ่าตัดต่อกระดูกให้กับผู้สูงอายุและผู้มีภาวะเสี่ยงการเกิดตาต่อ<br>กระดูก | 2,500     | - |
| บาท  | 2,500     | - |

จำนวนเงิน (.....สองพันห้าร้อยบาทถ้วน.....)

(ลงชื่อ) / ติหะหว่า ไต่ะแอ ผู้รับเงิน  
(...นางติหะหว่า ไต่ะแอ.....)

(ลงชื่อ) / นางมาลีอนันต์ เส้นยี่หิม ผู้จ่ายเงิน  
(นางมาลีอนันต์ เส้นยี่หิม)  
นักวิชาการเงินและบัญชี

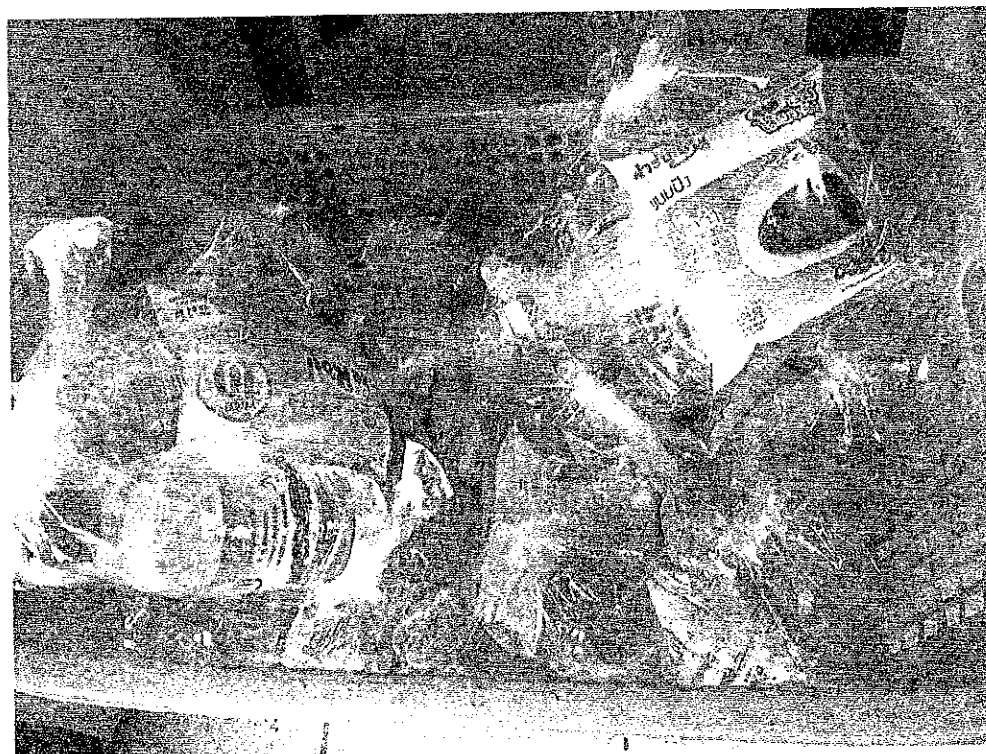

ลงชื่อ.....ผู้ตรวจรับพัสดุ  
(นางสาววงศ์ตะวัน มั่นแก้ว)



ใบสั่งซื้อ

ผู้ขาย นางติหะหว่า โต๊ะแอ  
ที่อยู่ 68 หมู่ 4 ต.เกาะนางค้ำ อ.ปากพะยูน จ.พัทลุง  
โทรศัพท์.....  
เลขประจำตัวผู้เสียภาษี.....  
ทะเบียนการค้าเลขที่.....

ใบสั่งซื้อเลขที่ 96/2562 /  
วันที่ 18 เดือน เมษายน พ.ศ.2562  
สำนักงานเทศบาลตำบลเกาะนางค้ำ  
42 หมู่ที่ 6 ตำบลเกาะนางค้ำ  
อำเภอปากพะยูน จังหวัดพัทลุง 93120

ตามที่ นางติหะหว่า โต๊ะแอ ได้เสนอราคา ตามใบเสนอราคาเลขที่..... ลงวันที่..... ไว้ต่อ  
เทศบาลตำบลเกาะนางค้ำ ซึ่งได้รับราคาและตกลงซื้อตามรายการดังต่อไปนี้

| ลำดับ<br>ที่             | รายการ                  | จำนวน | หน่วย | ราคาต่อหน่วย<br>(บาท) | จำนวนเงิน (บาท) |
|--------------------------|-------------------------|-------|-------|-----------------------|-----------------|
| 1                        | อาหารว่างและเครื่องดื่ม | 100   | ชุด   | 25                    | 2,500           |
|                          |                         |       |       | รวมราคาทั้งสิ้น       | 2,500.00        |
|                          |                         |       |       | ภาษีมูลค่าเพิ่ม       | -               |
| (-สองพันห้าร้อยบาทถ้วน-) |                         |       |       | รวมเงินสุทธิ          | 2,500.00        |

การสั่งซื้ออยู่ภายใต้เงื่อนไขต่อไปนี้

- กำหนดส่งมอบภายใน 5 วันนับถัดจากวันที่ผู้รับจ้างได้รับใบสั่งซื้อ
- ครบกำหนดส่งมอบวันที่ 24 เดือน เมษายน พ.ศ.2562
- สถานที่ส่งมอบ...เทศบาลตำบลเกาะนางค้ำ.....
- ระยะเวลารับประกัน.....
- สงวนสิทธิ์ค่าปรับกรณีส่งมอบเกินกำหนด โดยคิดค่าปรับเป็นรายวันในอัตราร้อยละ 0.20 ของราคาสิ่งของที่ยัง  
ไม่ได้รับมอบ
- เทศบาลตำบลเกาะนางค้ำสงวนสิทธิ์ที่จะไม่รับมอบถ้าปรากฏว่าสินค้านั้นมีลักษณะไม่ตรงตามรายการที่ระบุไว้ใน  
ใบสั่งซื้อ

(ลงชื่อ).....  ผู้สั่งซื้อ  
(.....นายสันติ เสียมหมัด.....)

ตำแหน่ง...นายกเทศมนตรีตำบลเกาะนางค้ำ  
วันที่ 19-1-62

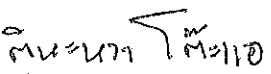
(ลงชื่อ).....  ผู้ขาย  
(.....นางติหะหว่า โต๊ะแอ.....)

ตำแหน่ง ผู้ขาย  
วันที่ 19-1-62



คำสั่งเทศบาลตำบลเกาะนางคำ  
ที่ 175/2562  
เรื่องแต่งตั้งคณะกรรมการดำเนินการจัดหาพัสดุ

ด้วยเทศบาลตำบลเกาะนางคำสำนักปลัดฯ จะดำเนินการจัดซื้ออาหารว่างและเครื่องดื่ม จำนวน 100 ชุด เพื่อใช้ในโครงการเพิ่มการเข้าถึงการคัดกรองและผ่าตัดต่อกระเจก และแก้ปัญหาความผิดปกติทางสายตา ให้แก่ผู้สูงอายุและผู้มีภาวะเสี่ยงการเกิดตาต่อกระเจกในพื้นที่ตำบลเกาะนางคำ ระหว่างวันที่ 19-21 เมษายน 2562 ณ โรงพยาบาลปากพะยูน อำเภopakพะยูน จังหวัดพัทลุง โดยวิธีเฉพาะเจาะจง ตามพระราชบัญญัติการจัดซื้อจัดจ้างและการบริหารพัสดุภาครัฐ พ.ศ.2560 มาตรา 56 วรรคหนึ่ง (2) (ข) และตามระเบียบกระทรวงการคลังว่าด้วยการจัดซื้อจัดจ้าง ภาครัฐ พ.ศ.2560 ข้อ 22 ข้อ 79 และกฎกระทรวงกำหนดวงเงินการจัดซื้อจัดจ้างโดยวิธีเฉพาะเจาะจง วงเงินการจัดซื้อจัดจ้างที่ไม่ทำข้อตกลงเป็นหนังสือและวงเงินการจัดซื้อจัดจ้างในการแต่งตั้งผู้ตรวจรับพัสดุ พ.ศ.2560 ข้อ 1

เพื่อให้การดำเนินการดังกล่าวเป็นไปด้วยความเรียบร้อยอาศัยอำนาจตามพระราชบัญญัติการจัดซื้อจัดจ้าง และการบริหารพัสดุภาครัฐ พ.ศ.2560 ตามพระราชบัญญัติการจัดซื้อจัดจ้างและการบริหารพัสดุภาครัฐ มาตรา 100 วรรค 3 และกฎกระทรวง กำหนดวงเงินการจัดซื้อจัดจ้างพัสดุโดยวิธีเฉพาะเจาะจง วงเงินการจัดซื้อจัดจ้างที่ไม่ทำข้อตกลงเป็น หนังสือ และวงเงินการจัดซื้อจัดจ้างในการแต่งตั้งผู้ตรวจรับพัสดุ พ.ศ.2560 ข้อ 5 ในกรณีที่การจัดซื้อจัดจ้างมีวงเงินเล็กน้อย ไม่เกิน 100,000 บาท จะแต่งตั้งบุคคลหนึ่งบุคคลใดเป็นผู้ตรวจรับพัสดุก็ได้ จึงขออนุมัติแต่งตั้ง นางสาววงศ์ตะวัน มั่น แก้ว ตำแหน่ง เจ้าพนักงานธุรการ เป็นผู้ตรวจรับพัสดุ

ทั้งนี้ให้ผู้ที่ได้รับการแต่งตั้ง ปฏิบัติหน้าที่ตามระเบียบของทางราชการอย่างเคร่งครัด และรายงานผล  
ให้นายกเทศมนตรีตำบลเกาะนางคำ ทราบต่อไป

สั่ง ณ วันที่ 18 เดือน เมษายน พ.ศ. 2562

(นายสันติ เส็มหมัด)  
นายกเทศมนตรีตำบลเกาะนางคำ

บัตรประจำตัวประชาชน Thai National ID Card  
 เลขประจำตัวประชาชน Identification Number 3 9306 00055 61 9

ชื่อตัวและชื่อสกุล นาง ดิษหาวา โต๊ะแอ  
 Name Mrs. Tihahwa  
 Last name Toae

เกิดวันที่ 17 พ.ค. 2499  
 Date of Birth 17 May 1956

ชาย 68 ซม. หญิง 4 ต.เกาะนางคำ  
 อ.ปากพะยูน จ.พัทลุง  
 25 มี.ค. 2558  
 วันออกบัตร 25 Mar. 2015 (ข้อมูลบัตรประชาชน)  
 เลขที่บัตรประชาชน 147440141000100

18 พ.ค. 2566  
 วันบัตรหมดอายุ 18 May 2023  
 8308-02-03251067



นางดิษหาวา โต๊ะแอ

ดิษหาวา

โต๊ะแอ

นางดิษหาวา

โต๊ะแอ

BORA-2.9-01



ประเทศไทย  
 THAILAND

JT1-0864480-84



**สำนักปลัดฯ**

เทศบาลตำบลเกาะนางคำ

**ฎีกาเบิกเงินอื่น**

ประจำปีงบประมาณ 2562

เลขที่ผู้เบิก 62-02-00000-0000000-00142-4g  
วันที่จัดทำ 15 พฤษภาคม 2562

เลขที่คลังรับ 00879 ใบ 2  
วันที่คลังรับ 16 พค 2562

| รายการ  | จำนวนเงิน       | หมายเหตุ  |
|---|-----------------|---|
| เงินรับฝากอื่นๆ-โครงการเพิ่มการเข้าถึงการคัดกรองและผ่าตัดตาต้อกระจก และแก้ปัญหาความผิดปกติทางสายตาเทศบาลตำบลเกาะนางคำ | 600.00          | เบิกจ่ายเงินค่าจ้างเหมารถกระบะบรรทุก 4 ล้อ จำนวน 1 คัน เพื่อนำผู้สูงอายุที่ได้รับการตรวจยืนยัน ต้องลอกต้อกระจก เข้ารับการลอกต้อกระจกโดยทีมแพทย์โรงพยาบาลปากพะยูน ในวันที่ 20 เมษายน 2562 ณ โรงพยาบาลปากพะยูน อำเภอปากพะยูน จังหวัดพัทลุง โดยวิธีเฉพาะเจาะจงตามใบสั่งจ้างเลขที่ 71/2562 ลงวันที่ 18 เมษายน 2562 โดย จ่ายให้กับ นายสมพงษ์ คงแก้วเคลื่อน |
| (ตัวอักษร)  | (หกร้อยบาทถ้วน) |   |

หน่วยงานผู้เบิก สำนักปลัดฯ  
ขอเบิกเงินตามรายการข้างต้น  
(ลงชื่อ)..... หัวหน้าหน่วยงานผู้เบิก  
(นางสาวพาวินี เหมียนเอียด)  
หัวหน้าสำนักปลัด  
วันที่ 15 พ.ค. 62

ได้ตรวจสอบแล้วมีเงินคงเหลือเพียงพอที่จะเบิกจ่ายได้  
จำนวน 600.00 บาท  
(ลงชื่อ)..... ผู้ตรวจสอบ  
(นางสาวพาวินี เหมียนเอียด)  
ตำแหน่ง นักวิชาการเงินและบัญชี  
วันที่ 16 พค 2562

ได้ตรวจสอบเอกสารประกอบฎีกาครบถ้วนถูกต้องแล้ว  
(ลงชื่อ)..... ผู้ตรวจฎีกา  
(นางสาวพาวินี เหมียนเอียด)  
ตำแหน่ง นักวิชาการเงินและบัญชี  
วันที่ 16 พค 2562

เรียน ปลัดเทศบาลตำบลเกาะนางคำ  
เห็นควรให้เบิกจ่ายได้ตามจำนวนเงินข้างต้น  
(ลงชื่อ).....  
(นางสาวพาวินี เหมียนเอียด)  
ตำแหน่ง หัวหน้าสำนักปลัด  
วันที่ 16 พค 2562

เรียน นายกเทศมนตรีตำบลเกาะนางคำ  
เห็นควรอนุมัติให้เบิกจ่ายได้ตามจำนวนเงินข้างต้น  
(ลงชื่อ).....  
(นายศุภรักษ์ เส็มหมัด)  
ปลัดเทศบาล  
วันที่ 16 พค 2562

อนุมัติให้เบิกจ่ายได้  
จำนวน 600.00 บาท  
(ลงชื่อ).....  
(นายสันติ เส็มหมัด)  
นายกเทศมนตรี  
วันที่ 16 พค 2562

ธนาคาร อธิปไตย-กรุงเทพ บัญชีเลขที่ 026-6-00286-0  
เลขที่เช็ค 10092106 ลงวันที่ 16 มิย 2562  
จำนวนเงิน 600.00 บาท (หกร้อยบาทถ้วน)  
จ่ายให้ นายสมพงษ์ คงแก้วเคลื่อน

ผู้ลงนามในเช็ค/ใบถอน  
(ลงชื่อ)..... ผู้ลงนาม  
(ลงชื่อ)..... ผู้ลงนาม  
(ลงชื่อ)..... ผู้ลงนาม

การจ่ายเงินเป็นไปตามรายงานการจัดทำเช็ค/ใบถอน เลขที่ 000133/62 ลงวันที่ 16 พค 2562

เทศบาลตำบลเกาะนางคำ อำเภอปากพะยูน จังหวัดพัทลุง  
ใบสำคัญรับเงิน

วันที่.....16.....เดือน.....พฤษภาคม.....พ.ศ. ...2560.....

ข้าพเจ้า..... นายสมพงษ์ คงแก้วเคลื่อน...บ้านเลขที่.....91/1.....หมู่ที่.....2.....

ตำบล.....เกาะนางคำ.....อำเภอ.....ปากพะยูน.....จังหวัด.....พัทลุง.....

ได้รับเงินจากเทศบาลตำบลเกาะนางคำ อำเภอปากพะยูน จังหวัดพัทลุง ดังต่อไปนี้

| รายการ   | จำนวนเงิน |   |
|--|-----------|---|
| - ได้รับเงินค่าจ้างเหมารถกระบะบรรทุก 4 ล้อ จำนวน 1 คัน | 600       | - |
| บาท  | 600       | - |

จำนวนเงิน (.....-หรือยบาทถ้วน-.....)

(ลงชื่อ)..... *สมพงษ์ คงแก้วเคลื่อน* ผู้รับเงิน

(...นายสมพงษ์ คงแก้วเคลื่อน.....)

(ลงชื่อ)..... *นางมาลีอนันต์ เต็มยี่หิม* ผู้จ่ายเงิน

(นางมาลีอนันต์ เต็มยี่หิม)

นักวิชาการเงินและบัญชี



ลงชื่อ.....ผู้ตรวจรับพัสดุ  
(นางกุลจิรา ขำเกลี้ยง)





ใบสั่งจ้าง

ผู้จ้าง นายสมพงษ์ คงแก้วเคลื่อน  
ที่อยู่ 91/1 หมู่ 2 ต.เกาะนางคำ อ.ปากพะยูน จ.พัทลุง  
โทรศัพท์.....  
เลขประจำตัวผู้เสียภาษี.....  
ทะเบียนการค้าเลขที่.....

ใบสั่งจ้างเลขที่ 71/2562  
วันที่ 18 เดือน เมษายน พ.ศ.2562  
สำนักงานเทศบาลตำบลเกาะนางคำ  
42 หมู่ที่ 6 ตำบลเกาะนางคำ  
อำเภอปากพะยูน จังหวัดพัทลุง 93120

ตามที่ นายสมพงษ์ คงแก้วเคลื่อน ได้เสนอราคา ตามใบเสนอราคาเลขที่.....ลงวันที่.....ไว้  
ต่อเทศบาลตำบลเกาะนางคำ ซึ่งได้รับราคาและตกลงจ้างเหมารถตามรายการดังต่อไปนี้

| ลำดับ<br>ที่ | รายการ                             | จำนวน | หน่วย | ราคาต่อหน่วย<br>(บาท) | จำนวนเงิน<br>(บาท) |
|--------------|------------------------------------|-------|-------|-----------------------|--------------------|
| 1            | ค่าจ้างเหมารถกระบะ<br>บรรทุก 4 ล้อ | 1     | คัน   | 600                   | 600                |
|              |                                    |       |       | รวมเป็นเงิน           | 600                |
|              |                                    |       |       | ภาษีมูลค่าเพิ่ม       | -                  |
|              |                                    |       |       | รวมเป็นเงินทั้งสิ้น   | 600                |

(- หกร้อยบาทถ้วน -)

การสั่งจ้างอยู่ภายใต้เงื่อนไขต่อไปนี้

- กำหนดส่งมอบภายใน 5 วันนับถัดจากวันที่ผู้รับจ้างได้รับใบสั่งจ้าง
- ครบกำหนดส่งมอบวันที่ 24 เดือน เมษายน พ.ศ.2562
- สถานที่ส่งมอบ...เทศบาลตำบลเกาะนางคำ.....
- ระยะเวลารับประกัน.....
- สงวนสิทธิ์ค่าปรับกรณีส่งมอบเกินกำหนด โดยคิดค่าปรับเป็นรายวันในอัตราร้อยละ 0.20 ของราคาส่งของที่ยัง  
ไม่ได้รับมอบ

6.เทศบาลตำบลเกาะนางคำสงวนสิทธิ์ที่จะไม่รับมอบถ้าปรากฏว่าสินค้านั้นมีลักษณะไม่ตรงตามรายการที่ระบุไว้ใน  
ใบสั่งจ้าง

(ลงชื่อ).....ผู้สั่งจ้าง  
(.....นายสันติ เสมอหมัด.....)

ตำแหน่ง...นายกเทศมนตรีตำบลเกาะนางคำ  
วันที่..... 18 - 4 - 62 .....

(ลงชื่อ).....ผู้รับจ้าง  
(...นายสมพงษ์ คงแก้วเคลื่อน...)

ตำแหน่ง ผู้รับจ้าง  
วันที่..... 18 - 4 - 62 .....



คำสั่งเทศบาลตำบลเกาะนางคำ  
ที่ 173/2562  
เรื่องแต่งตั้งคณะกรรมการดำเนินการจัดหาพัสดุ

ด้วยเทศบาลตำบลเกาะนางคำสำนักปลัดฯ จะดำเนินการจัดจ้างเหมารถกระบะบรรทุก 4 ล้อ เพื่อนำผู้สูงอายุที่ได้รับการตรวจยืนยัน ต้องลอกต่อกระดูก เข้ารับการลอกต่อกระดูกโดยทีมแพทย์โรงพยาบาลปากพะยูน ในวันที่ 20 เมษายน 2562 ณ โรงพยาบาลปากพะยูน อำเภอปากพะยูน จังหวัดพัทลุง โดยวิธีเฉพาะเจาะจง ตามพระราชบัญญัติการจัดซื้อจัดจ้างและการบริหารพัสดุภาครัฐ พ.ศ.2560 มาตรา 56 วรรคหนึ่ง (2) (ข) และตามระเบียบกระทรวงการคลังว่าด้วยการจัดซื้อจัดจ้างภาครัฐ พ.ศ.2560 ข้อ 21 ข้อ 22 ข้อ 28(3) ข้อ 79 และกฎกระทรวงกำหนดวงเงินการจัดซื้อจัดจ้างโดยวิธีเฉพาะเจาะจง วงเงินการจัดซื้อจัดจ้างที่ไม่ทำข้อตกลงเป็นหนังสือและวงเงินการจัดซื้อจัดจ้างในการแต่งตั้งผู้ตรวจรับพัสดุ พ.ศ.2560 ข้อ 1

เพื่อให้การดำเนินการดังกล่าวเป็นไปด้วยความเรียบร้อยอาศัยอำนาจตามพระราชบัญญัติการจัดซื้อจัดจ้างและการบริหารพัสดุภาครัฐ พ.ศ.2560 ตามพระราชบัญญัติการจัดซื้อจัดจ้างและการบริหารพัสดุภาครัฐ มาตรา 100 วรรค 3 และกฎกระทรวง กำหนดวงเงินการจัดซื้อจัดจ้างพัสดุโดยวิธีเฉพาะเจาะจง วงเงินการจัดซื้อจัดจ้างที่ไม่ทำข้อตกลงเป็นหนังสือ และวงเงินการจัดซื้อจัดจ้างในการแต่งตั้งผู้ตรวจรับพัสดุ พ.ศ.2560 ข้อ 5 ในกรณีที่การจัดซื้อจัดจ้างมีวงเงินเล็กน้อยไม่เกิน 100,000 บาท จะแต่งตั้งบุคคลหนึ่งบุคคลใดเป็นผู้ตรวจรับพัสดุก็ได้ จึงขออนุมัติแต่งตั้ง นางกุลจิรา ขำเกลี้ยง ตำแหน่ง นักทรัพยากรบุคคล เป็นผู้ตรวจรับพัสดุ

ทั้งนี้ให้ผู้ที่ได้รับการแต่งตั้ง ปฏิบัติหน้าที่ตามระเบียบของทางราชการอย่างเคร่งครัด และรายงานผลให้นายกเทศมนตรีตำบลเกาะนางคำ ทราบต่อไป

สั่ง ณ วันที่ 18 เดือน เมษายน พ.ศ. 2562

(นายสันติ เส็มหมัด)

นายกเทศมนตรีตำบลเกาะนางคำ

รายการจดทะเบียน

วันจดทะเบียน 13 มิถุนายน 2548 เลขทะเบียน ยล 2223 จังหวัด สงขลา  
 ประเภท รถยนต์บรรทุกส่วนบุคคล (รย. 3 ) ลักษณะกระบะบรรทุก <มันลิ่งต>  
 ยี่ห้อ KIA แบบ K2700  
 สี ขาว เลขตัวรถ ~~KNCS211257066500~~ 92-0018-55 ระบุปี ค.ศ. 2005  
 ยี่ห้อเครื่องยนต์ KIA เลขเครื่องยนต์ J2 410012. อยู่ที่ ~~หลังรถ~~ *ด้านหลังรถ*  
 อยู่ที่ ซ้ายเครื่อง เชื้อเพลิง ดีเซล เลขถังแก๊ส  
 จำนวน 4 สูบ 2665 ซีซี แรงม้า 2 เฟลา 4 ล้อ ยาง 4 เส้น  
 น้ำหนักรถ 1750 4550 กก. น้ำหนักบรรทุก/น้ำหนักลงเฟลา 1050 850 กก.  
 น้ำหนักรวม 2600 กก. ที่นั่ง 1 คน

ส.ย. 2555

(นายคงรอด ชูทอง)  
 นายช่างตรวจสภาพรถชำนาญการ

เจ้าของรถ

ลำดับที่ 3 วันที่ครอบครองรถ 9 พฤษภาคม 2554  
 ผู้ถือกรรมสิทธิ์ นายสมพงษ์ คงแก้วเคลื่อน  
 เลขที่บัตร 3900400015818 วันเกิด 23 พฤศจิกายน 2508 สัญชาติ ไทย  
 ที่อยู่ 91/1 หมู่ 2 ต. เกาะนางคำ  
 อ. ปากพะยูน พัทลุง

ผู้ครอบครอง ไทร.  
 เลขที่บัตร วันเกิด สัญชาติ  
 ที่อยู่

สัญญาเช่าซื้อเลขที่ ลงวันที่ ไทร.

ลงชื่อ *นางเบ็ญจมา ยันสอน* ผู้ถือกรรมสิทธิ์  
 (นางเบ็ญจมา ยันสอน) ลงชื่อ *นางศรวิทย์ ชนไก่ไสย*  
 เจ้าพนักงานขนส่งชำนาญการ เจ้าพนักงานขนส่งชำนาญการ  
 เจ้าหน้าที่ นายทะเบียน

ส.อ.นางอรุณี  
 น.อ.สมพงษ์ คงแก้ว



บัตรประจำตัวประชาชน Thai National ID Card  
 เลขประจำตัวประชาชน Identification Number 3 9004 00015 81 8

ชื่อตัวและชื่อสกุล นาย สมพงษ์ คงแก้วเคลื่อน

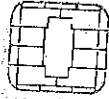

Name Mr. Somphong  
 Last name Khongkeawkhun

เกิดวันที่ 23 พ.ย. 2508  
 Date of Birth 23 Nov. 1965

ศาสนา พุทธ

ที่อยู่ 91/1 หมู่ที่ 2 ต.เกาะนางคำ

อ.ปากพะยูน จ.พัทลุง

11 พ.ย. 2508

วันออกบัตร

11 Nov. 2015

Date of Issue

รวมค่าปรับ (ถ้ามี) (สำหรับผู้ใช้บัตร)  
 เงินค่าปรับออกบัตร

22 พ.ย. 2566

วันบัตรหมดอายุ

22 Nov. 2023

Date of Expiry



9306-02-11111328

BORA-8.3-05



ประเทศไทย  
 THAILAND

JT2-0956951-10

ส. 11111328

นายสมพงษ์ คงแก้วเคลื่อน



รายชื่อผู้สูงอายุที่ส่งพบแพทย์ ณ ศาลากลางจังหวัดขอนแก่น เขตที่ ๑ ม.๑,๔,๕,๖,๘,๙ ต.เกาะนางคำ เขตที่ ๑ ม.รพ.สต.บ้านเกาะนางคำ

| ลำดับ | ชื่อ สกุล                 | เลขบัตรประชาชน    | อายุ | วคป.เกิด   | ประวัติ | บ้านเลขที่ หมู่ | ตำบล      | นน   | สส  | BP     | DTX | VA      |         | หมายเหตุ |
|-------|---------------------------|-------------------|------|------------|---------|-----------------|-----------|------|-----|--------|-----|---------|---------|----------|
|       |                           |                   |      |            |         |                 |           |      |     |        |     | ขา      | ซ้าย    |          |
| 1     | นางฉวีรัตน์ ทองบัว /      | 3-9306-00035-44-8 | 87   | 1/7/2475   | HT      | 78              | เกาะนางคำ | 69.7 | 170 | 134/69 | 108 | 20/50   | 20/200  |          |
| 2     | นางสาววราใจ เพชรจรัส /    | 3-9306-00033-27-5 | 77   | 20/2/2485  | HT      | 34              | เกาะนางคำ | 41.5 | 150 | 109/62 | 114 |         |         |          |
| 3     | นางพุ่ม ทองอ่อน /         | 3-9306-00034-73-5 | 91   | 1/7/2471   | HT      | 56              | เกาะนางคำ | 41   | 160 | 125/65 | 113 |         |         |          |
| 4     | นางเยี่ยม รัตนะ /         | 3-9306-00035-16-2 | 73   | 29/6/2488  | HT      | 61              | เกาะนางคำ | 57   | 160 | 100/50 | 101 |         |         | 65512A   |
| 5     | นางหนูเดือน สุวรรณศิลป์   | 3-9009-00704-13-2 | 69   | 1/1/2493   | DM      | 17              | เกาะนางคำ | 57   | 156 | 138/67 | 110 | 20/200  | 20/200  | Myefer   |
| 6     | นายบุญเสริม อิศระ /       | 3-9306-00033-60-7 | 74   | 14/10/2487 | HT      | 41              | เกาะนางคำ | 55   | 160 | 144/88 | 98  | 20/200  | 20/200  |          |
| 7     | นายพิน ปัทระ /            | 3-9306-00034-12-3 | 73   | 2/7/2488   |         | 48              | เกาะนางคำ | 59   | 161 | 151/88 | 130 | ไม่เห็น | 20/50   |          |
| 8     | นางประติษฐ์ จันทร์คงทอง   | 3-9098-01124-04-7 | 67   | 6/1/2495   | HT      | 67/1            | เกาะนางคำ | 55.2 | 150 | 139/76 | 116 | 20/200  | 20/70   | DLJF8    |
| 9     | นางมาณี หนูหมาน           | 3-9306-00242-61-3 | 74   | 1/7/2487   | HT      | 175             | เกาะนางคำ | 56   | 153 | 109/67 | 75  | 20/200  | 20/200  |          |
| 10    | นางคำเษ หมดโตะ            | 3-9306-00055-34-1 | 60   | 7/6/2501   | HT      | 243             | เกาะนางคำ | 56.5 | 145 | 139/74 | 124 | 20/100  | 20/200  |          |
| 11    | นายเสถระ โตะสุบ           | 3-9306-00056-79-8 | 61   | 30/5/2500  |         | 155/2           | เกาะนางคำ | 69   | 175 | 154/92 | 86  | ไม่เห็น | ไม่เห็น |          |
| 12    | นายเชวน แก้วสุกแสง        | 5-9306-00026-20-8 | 65   | 1/12/2496  |         | 41              | เกาะนางคำ | 48   | 156 | 120/81 | 110 | 20/70   | 20/200  |          |
| 13    | นางมาริยม หนูอนันต์       | 3-9099-00026-11-6 | 67   | 29/9/2494  |         | 37              | เกาะนางคำ | 53   | 157 | 106/69 | 89  | 20/200  | 20/100  |          |
| 14    | นางซื่อติเผาะ บิน เต๊ะหิม | 3-9306-00256-86-0 | 67   | 2/7/2494   |         | 214/4           | เกาะนางคำ | 62   | 148 | 138/79 | 92  | 20/200  | 20/70   |          |
| 15    | นางสาวนริหะ เทตู่ท๊ะ      | 3-9306-00054-98-1 | 72   | 2/7/2489   |         | 58              | เกาะนางคำ | 35   | 145 | 152/78 | 87  | 20/200  | 20/200  |          |
| 16    | นางกอบะ เต็มหมัด          | 3-9306-00052-68-7 | 74   | 1/1/2488   | DM      | 18              | เกาะนางคำ | 45   | 145 | 127/61 | 161 | 20/200  | 20/200  |          |
| 17    | นางหนูหะ หนูสงวน          | 3-9306-00241-43-9 | 74   | 1/7/2487   | HT      | 153             | เกาะนางคำ | 56   | 142 | 137/76 | 79  | ไม่เห็น | 20/70   | 52296-   |
| 18    | นางหะ เต็มยิม             | 3-9306-00243-21-1 | 76   | 1/1/2486   |         | 186             | เกาะนางคำ | 73   | 156 | 132/67 | 90  | ไม่เห็น | 20/100  |          |
| 19    | นายเต หมดโตะ              | 3-9306-00056-03-8 | 78   | 1/7/2483   |         | 151             | เกาะนางคำ | 54   | 160 | 120/64 | 90  | ไม่เห็น | ไม่เห็น |          |
| 20    | นางฟ้าตีหะ บิลหมัด        | 3-9306-00057-99-9 | 78   | 1/7/2483   | HT      | 97              | เกาะนางคำ | 77.5 | 155 | 139/67 | 274 | 20/200  | 20/70   |          |

| ลำดับ | ชื่อ สกุล               | เลขบัตรประชาชน    | อายุ | เกิด       | ประจำ     | สิทธิ          | บ้านเลขที่ หมู่ | ตี        | นน | สส  | BP     | DTX | VA      |         | หมายเหตุ |
|-------|-------------------------|-------------------|------|------------|-----------|----------------|-----------------|-----------|----|-----|--------|-----|---------|---------|----------|
|       |                         |                   |      |            |           |                |                 |           |    |     |        |     | ชว      | ซ้าย    |          |
| 21    | นางสุวิหาภรณ์ มาเต็ม    | 3-9306-00053-44-6 | 78   | 1/7/2483   | DM        | สิทธิข้าราชการ | 30              | เกาะนางคำ | 58 | 150 | 145/78 | 108 | 20/30   | ไม่เห็น |          |
| 22    | นางยุหนาม ช่างผุด       | 3-9306-00241-96-0 | 78   | 1/7/2483   | HT        | ท0025484511    | 164             | เกาะนางคำ | 63 | 161 | 146/75 | 97  | 20/200  | 20/70   | ๑๒๕๖๖    |
| 23    | นางนุหริยม เต็มหมัด     | 3-9306-00052-98-9 | 78   | 1/7/2483   | DM        | ท0025484456    | 24              | เกาะนางคำ | 60 | 150 | 130/56 | 131 | 20/200  | 20/200  | ๑๒๕๖๖    |
| 24    | นายหมัดลิ๊ะ โตะหมาะ     | 3-9001-01024-31-9 | 79   | 5/6/2482   |           | ท779300299360  | 24              | เกาะนางคำ | 62 | 160 | 106/60 | 84  | 20/70   | 20/200  | 1        |
| 25    | นางหมิ่นะ บุญประเสริฐ   | 3-9306-00056-96-8 | 87   | 1/7/2474   | HT        | ท0025484500    | 200             | เกาะนางคำ | 45 | 155 | 133/63 | 107 | ไม่เห็น | 20/100  |          |
| 26    | นายโสะ ช่างผุด          | 3-9306-00241-95-1 | 88   | 2/7/2473   | HT, หัวใจ | ท0025484510    | 164             | เกาะนางคำ | 56 | 175 | 65/30  | 89  | 20/200  | 20/40   | ๑๒๕๖๖    |
| 27    | นางฉะหรีละ แดงหวัง      | 3-9306-00053-58-6 | 69   | 2/7/2492   | DM        | สิทธิข้าราชการ | 34              | เกาะนางคำ | 83 | 159 | 116/76 | 107 |         |         | ๑๒๕๖๖    |
| 28    | นางมุหรีละ แก้วสุกแสง   | 3-9306-00244-04-7 | 70   | 2/7/2492   |           | R7793002778544 | 200             | เกาะนางคำ | 64 | 155 | 98/50  | 105 |         |         |          |
| 29    | นางหอรอ๊ะ สนมเต็ม       | 3-9306-00055-85-6 | 80   | 2/7/2482   | DM        | ท0025484495    | 75              | เกาะนางคำ | 62 | 145 | 138/66 | 180 |         |         |          |
| 30    | นางเอียด หะหวัง         | 3-9306-00244-60-8 | 70   | 1/1/2492   | HT        | ท7768327927    | 210             | เกาะนางคำ | 44 | 160 | 132/50 | 93  |         |         |          |
| 31    | นายกะหริ่ม หมัดโสะ      | 3-9306-00055-97-0 | 81   | 2/7/2480   |           | ท7445942744    | 74              | เกาะนางคำ | 50 | 165 | 117/62 | 131 |         |         | ✓        |
| 32    | นางซอญะเยาะ เต็มหมัด    | 3-9306-00053-66-7 | 82   | 2/7/2480   | DM        | สิทธิข้าราชการ | 35              | เกาะนางคำ | 66 | 160 | 137/77 | 119 |         |         |          |
| 33    | นางฉะหรอ สาโสะ          | 3-9306-00250-15-2 | 79   | 1/10/2482  | HT        | ๕7493003071064 | 68              | เกาะนางคำ | 78 | 155 | 128/82 | 83  | ไม่เห็น | ไม่เห็น |          |
| 34    | นางสุไรห์หมาน สันหมาน   | 3-9306-00245-80-9 | 62   | 11/2/2500  | HT        | ท77120754292   | 11              | เกาะนางคำ | 70 | 175 | 125/79 | 86  | 20/20   | ไม่เห็น |          |
| 35    | นางติ๊ะ สาโสะ           | 3-9306-00251-68-0 | 72   | 2/7/2489   | DM        | สิทธิข้าราชการ | 89              | เกาะนางคำ | 73 | 155 | 126/68 | 116 | 20/100  | 20/200  |          |
| 36    | นางหอรอ๊ะ บาดดิน        | 3-9306-00250-78-1 | 74   | 13/9/2487  |           | สิทธิข้าราชการ | 77              | เกาะนางคำ | 38 | 143 | 103/48 | 90  | 20/200  | 20/100  |          |
| 37    | นางลิติมานหริยม สาสุกสี | 3-9306-00248-70-1 | 61   | 20/9/2500  | DM        | ท77124039218   | 136             | เกาะนางคำ | 48 | 159 | 120/89 | 112 | 20/30   | ไม่เห็น |          |
| 38    | นางลิติมะ เยียดขาว      | 3-9302-00106-19-4 | 63   | 2/7/2498   |           | R7793002778523 | 51/5            | เกาะนางคำ | 49 | 157 | 108/88 | 108 | 20/100  | ไม่เห็น |          |
| 39    | นางมุหรีละ สาโสะ        | 3-9306-00248-68-9 | 68   | 16/2/2494  |           | R7793001635415 | 49/1            | เกาะนางคำ | 61 | 150 | 120/68 | 91  | 20/100  | 20/100  |          |
| 40    | นางก้อตี่ ราชพิทักษ์    | 3-9306-00247-79-8 | 65   | 12/12/2496 | +HT       | ท7794675745    | 107             | เกาะนางคำ | 75 | 160 | 146/85 | 126 |         |         |          |
| 41    | นายพิง มีรุ่งเรือง      | 3-9306-00253-59-3 | 74   | 1/7/2487   |           | R7493003740654 | 16              | เกาะนางคำ | 50 | 170 | 107/67 | 107 | 20/200  | 20/70   | ๑๒๕๖๖    |
| 42    | นางพญุเพียร ชูช่วย      | 3-9306-00253-90-9 | 66   | 23/10/2495 | DM        | ๕7793001967421 | 22              | เกาะนางคำ | 63 | 152 | 134/79 | 164 | 20/200  | 20/50   | ๑๒๕๖๖    |



รายชื่อผู้ลงทะเบียน (ผู้เข้ารับการผ่าตัด)

โครงการเพิ่มการเข้าถึงการคัดกรองและผ่าตัดตาต้อกระจก และแก้ปัญหาความผิดปกติทางสายตา

วันที่ ๒๐-๒๑ เดือน เมษายน พ.ศ. ๒๕๖๒

| ลำดับที่ | ชื่อ - สกุล             | บ้านเลขที่ | หมู่ที่ | ลายมือชื่อ      | หมายเหตุ |
|----------|-------------------------|------------|---------|-----------------|----------|
| ๑        | นางฉันทิ ทองบัว         | ๗๘         | ๑       | ร. สิมพล        |          |
| ๒        | นางพุม ทองอ่อน          | ๕๖         | ๑       | พ. พุม          |          |
| ๓        | นางเอี่ยม รัตนะ         | ๖๑         | ๑       | เอ. รัตนะ       |          |
| ๔        | นางฉ้วน ชมภูขันธ์       | ๔๒         | ๑       | น. ชมภูขันธ์    |          |
| ๕        | นางสว่าง อเปสริโย       | ๑๕         | ๑       | ว. สว่าง        |          |
| ๖        | นางหมุหน๊ะ หนูสงวน      | ๑๕๓        | ๔       | น. หมุหน๊ะ      |          |
| ๗        | นางมุหะริยม เส็มหมัด    | ๒๔         | ๔       | น. มุหะริยม     |          |
| ๘        | นายหมัดลิล๊ะ โต๊ะเหมาะ  | ๒๔         | ๔       | น. หมัดลิล๊ะ    |          |
| ๙        | นางฉะเหรี๊าะ แดงหวัง    | ๓๔         | ๔       | น. ฉะเหรี๊าะ    |          |
| ๑๐       | นางหรั้อสี๊าะ สนมเส็ม   | ๗๕         | ๔       | น. หรั้อสี๊าะ   |          |
| ๑๑       | นางบ๊ะ โหดสุบ           | ๒๕๔        | ๔       | น. บ๊ะ          |          |
| ๑๒       | นายกะหริ่ม หมัดโล๊ะ     | ๗๔         | ๔       | น. กะหริ่ม      |          |
| ๑๓       | นางมุหะริ๊าะ สาโล๊ะ     | ๔๙/๑       | ๕       | น. มุหะริ๊าะ    |          |
| ๑๔       | นางก้อดี๊ ราชพิทักษ์    | ๑๐๗        | ๕       | น. ก้อดี๊       |          |
| ๑๕       | นายทัง มีรุ่งเรือง      | ๑๖         | ๖       | น. ทัง          |          |
| ๑๖       | นางไรโดน หลำสุบ         | ๑๐๒        | ๘       | น. ไรโดน        |          |
| ๑๗       | นางเอียด ทะหวัง         | ๒๑๐        | ๘       | น. เอียด        |          |
| ๑๘       | นางลิตีมาหะริยม สาสุกลี | ๑๓๖        | ๕       | น. ลิตีมาหะริยม |          |
| ๑๙       | นายโล๊ะ ช่างผูก         |            | ๔       | น. โล๊ะ         |          |

๔๐ ตามใบ ผู้ลงทะเบียน

๗๔/๗

๕

๗๐

รายชื่อผู้ลงทะเบียน (ผู้ดูแล)

โครงการเพิ่มการเข้าถึงการคัดกรองและผ่าตัดตาต่อกระจก และแก้ปัญหาความผิดปกติทางสายตา

วันเสาร์ ที่ ๒๐ เดือน เมษายน พ.ศ. ๒๕๖๒

| ลำดับที่ | ชื่อ - สกุล          | บ้านเลขที่ | หมู่ที่ | ลายมือชื่อ | หมายเหตุ |
|----------|----------------------|------------|---------|------------|----------|
| ๑        | ช.ศ. สุทธิชาติ ใจดี  | ๒๕๔        | ๔       | สุทธิชาติ  |          |
| ๒        | น.ร. ชัยนาถ ใจดี     | ๔๑/๑       | ๕       | ชัยนาถ     |          |
| ๓        | น.ส. สมบูรณ์ ทองอ่อน | ๕๖/๗       | ๗       | สมบูรณ์    |          |
| ๔        | เอกก้องเกียรติ ใจดี  | ๑๑         | ๔       | เอก        |          |
| ๕        | อ.วิเชียร ใจดี       | ๑๗/๔       | ๓       | วิเชียร    |          |
| ๖        | ศ.ดร. ใจดี           | ๑๕๖        | ๔       | ศ.ดร.      |          |
| ๗        | วิรัช ใจดี           | ๑๕/๕       | ๑       | วิรัช      |          |
| ๘        | น.ร. ใจดี            | ๑๐๕        | ๕       | ใจดี       |          |
| ๙        | น.ร. ใจดี            | ๑๓๖        | ๖       | ใจดี       |          |
| ๑๐       | น.ร. ใจดี            | ๑๖๖/๑      | ๘       | ใจดี       |          |
| ๑๑       | น.ร. ใจดี            | ๑๒๘        | ๘       | ใจดี       |          |
| ๑๒       | ใจดี ใจดี            | ๑๐๐        | ๑       | ใจดี       |          |
| ๑๓       | ใจดี ใจดี            | ๑๖         | ๖       | ใจดี       |          |
| ๑๔       | ใจดี ใจดี            | ๑๕         | ๑       | ใจดี       |          |
| ๑๕       | ใจดี ใจดี            | ๑๐๒        | ๘       | ใจดี       |          |
| ๑๖       | ใจดี ใจดี            | ๑๕๔        | ๔       | ใจดี       |          |
| ๑๗       | ใจดี ใจดี            | ๑๘         | ๑       | ใจดี       |          |
| ๑๘       | ใจดี ใจดี            |            |         | ใจดี       |          |
| ๑๙       | ใจดี ใจดี            | ๒๑๐        | ๘       | ใจดี       |          |

๒๐ นาย พ.ศ. ใจดี ๑๕๔/๑ ๕ ใจดี



เทศบาลตำบลเกาะนางคำ  
 เลขที่ ๑๐  
 วันที่ ๑๕ มี.ค. ๖๖  
 ตำบลเกาะนางคำ อำเภอปากพะยูน  
 จังหวัดพัทลุง ๙๓๑๒๐

ที่ พท-๕๖๑๑๑/๑๓๐  
 หนังสือรับ

สำนักปลัด  
 กองคลัง  
 กองช่าง  
 กองจัดสรรที่ดิน

สำนักงานเทศบาลตำบลเกาะนางคำ  
 ตำบลเกาะนางคำ อำเภอปากพะยูน  
 จังหวัดพัทลุง ๙๓๑๒๐

๑๕ มีนาคม ๒๕๖๖

เรียน ประธานกองทุนหลักประกันสุขภาพตำบลเกาะนางคำ

สิ่งที่ส่งมาด้วย โครงการเพิ่มการเข้าถึงการคัดกรองและผ่าตัดต่อกระจก จำนวน ๑ ชุด

ด้วยเทศบาลตำบลเกาะนางคำ มีความประสงค์จะดำเนินงาน โครงการ การเข้าถึงการคัดกรองและผ่าตัดต่อกระจก และแก้ปัญหาความผิดปกติทางสายตาให้แก่ผู้สูงอายุและผู้มีภาวะเสี่ยงการเกิดตาต่อกระจกในพื้นที่ตำบลเกาะนางคำ

เพื่อให้การดำเนินการตามโครงการดังกล่าวข้างต้นบรรลุตามวัตถุประสงค์ เทศบาลตำบลเกาะนางคำ จึงขอเสนอโครงการฯ มาเพื่อคณะกรรมการกองทุนฯ ได้พิจารณาให้ความเห็นชอบและอนุมัติต่อไป

จึงเรียนมาเพื่อโปรดพิจารณา

เรียน นายกเทศมนตรีตำบลเกาะนางคำ

ขอแสดงความนับถือ

— หัวหน้าสำนักงาน  
 ๑๖ มีนาคม ๖๖

- ติงการเทศบาลตำบลเกาะนางคำ
- ขอรับการสนับสนุนงบประมาณ
- เพื่อไปดำเนินการ

(นายสันติ เส็มหมัด)  
 นายกเทศมนตรีตำบลเกาะนางคำ  
**สำเนาถูกต้อง**

วันที่: 17/3/66

(นางสาวพาวินี เหมียนเอียด)  
 หัวหน้าสำนักปลัดฯ

(นางสาวพาวินี เหมียนเอียด)  
 หัวหน้าสำนักปลัดฯ

สำนักปลัดฯ  
 โทร. ๐๗๔- ๘๒๔๘๕๒  
 โทรสาร. ๐๗๔ - ๘๒๔๘๔๘

(นายศุภรักษ์ เส็มหมัด)  
 ปลัดเทศบาลตำบลเกาะนางคำ

(นายสันติ เส็มหมัด)

“ชื่อลัทธิ สุจริต มุ่งสัมฤทธิ์ของงาน ยึดมั่นมาตรฐาน บริการด้วยใจเป็นธรรม”

แบบเสนอโครงการกองทุนหลักประกันสุขภาพระดับท้องถิ่น เขต ๑๒ สงขลา

|  |  |
|--|--|
| รหัสโครงการ                                | 62 - L3333 - 02 - .....  |
| ชื่อโครงการ/กิจกรรม                        | เพิ่มการเข้าถึงการคัดกรองและผ่าตัดตาต่อกระจก และแก้ปัญหาความผิดปกติทางสายตา  |
| ชื่อกองทุน                                 | กองทุนหลักประกันสุขภาพระดับพื้นที่เทศบาลตำบลเกาะนางคำ  |
|  | <input type="checkbox"/> สนับสนุนการจัดบริการสาธารณสุขของ หน่วยบริการ/สถานบริการ/หน่วยงานสาธารณสุข [ข้อ ๗(๑)]<br><input checked="" type="checkbox"/> สนับสนุนกิจกรรมสร้างเสริมสุขภาพ การป้องกันโรคของกลุ่มหรือองค์กรประชาชน/หน่วยงานอื่น [ข้อ ๗(๒)]<br><input type="checkbox"/> สนับสนุนการจัดกิจกรรมของ ศูนย์เด็กเล็ก/ผู้สูงอายุ/คนพิการ [ข้อ ๗(๓)]<br><input type="checkbox"/> สนับสนุนการบริหารหรือพัฒนากองทุนฯ [ข้อ ๗(๔)]<br><input type="checkbox"/> สนับสนุนกรณีเกิดโรคระบาดหรือภัยพิบัติ [ข้อ ๗(๕)]   |
| หน่วยงาน/องค์กร/กลุ่มคนที่รับผิดชอบโครงการ | <input type="checkbox"/> หน่วยบริการหรือสถานบริการสาธารณสุข เช่น รพ.สต.<br><input checked="" type="checkbox"/> หน่วยงานสาธารณสุขอื่นของ อบท. เช่น กองสาธารณสุขของเทศบาล<br><input type="checkbox"/> หน่วยงานสาธารณสุขอื่นของรัฐ เช่น สสอ.<br><input type="checkbox"/> หน่วยงานอื่นๆ ที่ไม่ใช่หน่วยงานสาธารณสุข เช่น โรงเรียน, กองการศึกษา<br><input type="checkbox"/> กลุ่มหรือองค์กรประชาชนตั้งแต่ ๕ คน   |
| ชื่อองค์กร                                 | เทศบาลตำบลเกาะนางคำ  |
| วันอนุมัติ                                 |  |
| ระยะเวลาดำเนินโครงการ                      | ตั้งแต่วันที่ ๑ เดือน กุมภาพันธ์ พ.ศ. ๒๕๖๒<br>ถึง วันที่ ๓๑ เดือน สิงหาคม พ.ศ. ๒๕๖๒  |
| งบประมาณ                                   | จำนวน ๓๑,๙๒๕ บาท (นางสาวพาวินี เหมียนเอียง) หัวหน้าสำนักปลัดฯ  |
| หลักการและเหตุผล                           | <p>ตามพระราชบัญญัติกำหนดแผนและขั้นตอนการกระจายอำนาจให้แก่องค์กรปกครองส่วนท้องถิ่น พ.ศ. ๒๕๔๒ กำหนดให้ องค์การปกครองส่วนท้องถิ่น มีหน้าที่ในการสังคมสงเคราะห์ และพัฒนาคุณภาพชีวิตเด็ก สตรี คนชรา และผู้ด้อยโอกาส ประกอบกับการเปลี่ยนแปลงโครงสร้างประชากรที่มีการลดลงของอัตราการเกิดและการตาย ทำให้ประชากรของผู้สูงอายุในประเทศไทยมีจำนวนสูงขึ้น ปัจจุบันมีจำนวนประชากรผู้สูงอายุประมาณร้อยละ ๑๐.๘๖ ของประชากรทั้งประเทศ ทำให้เกิดผลกระทบต่อการใช้ทรัพยากรต่างๆ ทั้งในด้านสังคมและสุขภาพ ซึ่งเป็นสาเหตุให้ไม่สามารถทำกิจกรรมได้ และถือว่ามีปัญหาภาวะทุพพลภาพระยะยาว ไม่ว่าจะเป็นทางด้าน ร่างกาย สภาพสายตา และอื่นๆ ในปัจจุบันนี้พบว่าผู้ที่มีปัญหาสายตาเพิ่มมากขึ้น โดยเฉพาะผู้ที่ต้องนั่งทำงานหรือใช้สายตาอยู่กับหน้าจอคอมพิวเตอร์เป็นระยะเวลานานๆ หรือเกือบตลอดทั้งวัน กรณีนี้ผู้ที่ประสบปัญหาอาจมีอาการพร่ามัว แสบตา เคืองตา ปวดเบ้าตา และจ้องที่หน้าจอคอมพิวเตอร์นานๆ อาจจะมีน้ำตาไหลออกมาบ้าง อาการเหล่านี้ล้วนแล้วแต่เป็นปัญหาทางสายตาที่ต้องได้รับการแก้ไข เช่นกัน ทั้งนี้ตามพระราชบัญญัติประกันสุขภาพแห่งชาติ พ.ศ.๒๕๔๕ ได้เน้นการสร้างเสริมสุขภาพการรักษา อีกทั้งสนับสนุนการสร้างแนวนโยบายให้ประชาชนเข้าถึงบริการอย่างเสมอภาคและเท่าเทียมกันรวมถึงให้ทุกภาคส่วน ทั้งภาครัฐ เอกชน องค์กร หน่วยงานต่างๆ ได้มีส่วนร่วมในการช่วยเสริมสร้างสุขภาพและได้ช่วยเหลือคนในเทศบาลตำบลเกาะนางคำ โดยเฉพาะผู้ที่มีปัญหาทางสายตา ไม่ว่าจะเป็นผู้ที่มีสายตาสั้น สายตายาว สายตาเอียง หรือตาต่อกระจก</p> |

ดังนั้นเพื่อเป็นการแก้ไขปัญหาทางสายตาให้กับผู้ที่มีปัญหาทางสายตาทุกเพศทุกวัย เทศบาลตำบลเกาะนางคำและกองทุนหลักประกันสุขภาพเทศบาลตำบลเกาะนางคำ ได้ตระหนักถึงความสำคัญในเรื่องดังกล่าว จึงได้จัดโครงการตรวจประเมินคัดกรองให้กับผู้ที่มีปัญหาทางสายตาขึ้น เพื่อเอื้อต่อการให้บริการแก่ประชาชนในตำบลเกาะนางคำ โดยวิธีการคัดกรอง ค้นหา และเลือกสรรผู้ที่มีปัญหาทางสายตาตามความเหมาะสม เพื่อให้ได้รับการบริการทางการแพทย์อย่างครอบคลุม และสามารถแก้ไขปัญหาดังกล่าวได้อย่างถูกต้องและแม่นยำ

**วิธีดำเนินการ**

๑. ตรวจคัดกรองความผิดปกติทางสายตาเบื้องต้นให้แก่ผู้สูงอายุในตำบลเกาะนางคำโดยเจ้าหน้าที่ รพ.สต.บ้านเกาะนางคำ และรพ.สต.บ้านบางตาล
๒. การเข้าตรวจยืนยันตาต่อกระจกโดย โรงพยาบาลปากพะยูน
๓. การเข้ารับบริการลอกตาต่อกระจก

**ผลที่คาดว่าจะได้รับ**

๑. ร้อยละของผู้สูงอายุที่ได้รับการตรวจคัดกรองความผิดปกติทางสายตา และโรคทางสายตา
๒. ร้อยละของผู้สูงอายุที่เข้าถึงการผ่าตัดตาต่อกระจก
๓. ร้อยละของผู้สูงอายุที่ได้รับการแก้ปัญหาดังกล่าวความผิดปกติทางสายตา

| เป้าหมาย/วัตถุประสงค์   | ตัวชี้วัด   |
|---|---|
| ข้อที่ ๑. เพื่อเพิ่มการเข้าถึงบริการตรวจความผิดปกติทางสายตาในผู้สูงอายุ       | ร้อยละของผู้สูงอายุที่ได้รับการคัดกรองความผิดปกติทางสายตา |
| ข้อที่ ๒. เพื่อเพิ่มการเข้าถึงบริการตรวจโรคทางสายตาในผู้สูงอายุ               | ร้อยละของผู้สูงอายุที่ได้รับการคัดกรองโรคตาต่อกระจก       |
| ข้อที่ ๓. เพื่อเพิ่มการเข้าถึงบริการลอกตาต่อกระจกในผู้สูงอายุที่มีโรคทางสายตา | ร้อยละของผู้สูงอายุที่ได้รับการลอกตาต่อกระจก              |

สำเนาถูกต้อง

**กิจกรรมหลักและกิจกรรมย่อย**

| ชนิดกิจกรรม  | งบประมาณ   | ระบุวัน/ช่วงเวลา         |
|--|--|--------------------------|
| ๑. การเข้าตรวจยืนยันตาต่อกระจก โดยโรงพยาบาลปากพะยูน  | (นางสาวพาวินี เหมียนเอียด)<br>หัวหน้าสำนักปลัดฯ  |                          |
| ๑.๑ ผู้สูงอายุที่มีความผิดปกติหรือโรคทางสายตา เข้ารับการตรวจยืนยัน โดยทีมแพทย์โรงพยาบาลปากพะยูน        | - ค่าอาหารกลางวัน จำนวน ๑๗๐ คนๆละ ๕๐ บาท เป็นเงิน ๘,๕๐๐ บาท<br>- ค่าอาหารว่างและเครื่องดื่ม จำนวน ๘๕ คนๆละ ๒๕ บาท เป็นเงิน ๒,๑๒๕ บาท<br>- ค่าเหมารถจัดส่ง จำนวน ๕ คันๆละ ๖๐๐บาท เป็นเงิน ๓,๐๐๐ บาท<br>รวมเป็นเงินทั้งสิ้น ๑๓,๖๒๕ บาท | ๑ กพ.-<br>๓๑ สค.<br>๒๕๖๒ |
| ๒. การเข้ารับบริการลอกตาต่อกระจก   |  |                          |
| ๒.๑ ผู้สูงอายุที่ได้รับการตรวจยืนยัน ต้องลอกต่อกระจก เข้ารับการลอกต่อกระจกโดยทีมแพทย์โรงพยาบาลปากพะยูน | - ค่าอาหารกลางวัน จำนวน ๑๒๐ คนๆละ ๑ มื้อๆละ ๕๐ บาท เป็นเงิน ๖,๐๐๐ บาท<br>- ค่าอาหารกลางวัน จำนวน ๑๒๐ คนๆละ ๑ มื้อๆละ ๕๐ บาท เป็นเงิน ๖,๐๐๐ บาท   | ๑ กพ.-<br>๓๑ สค.<br>๒๕๖๒ |



|   |   |                          |
|---|---|--------------------------|
|   | - ค่าอาหารว่างและเครื่องดื่ม จำนวน ๖๐ คนๆละ ๑ มื้อๆละ ๒๕ บาท เป็นเงิน ๑,๕๐๐ บาท<br>รวมเป็นเงินทั้งสิ้น ๑๓,๕๐๐ บาท |                          |
| ๓. การพักผ่อนเพื่อสังเกตอาการ   |   |                          |
| ๓.๑ ผู้สูงอายุที่ได้รับการลอกต่อกระดูก ฟักพื้ ณ สถานที่ โรงพยาบาลปากพะยูนจัดให้ | - ค่าอาหารเช้า จำนวน ๑๒๐ คนๆละ ๑ มื้อๆละ ๔๐ บาท เป็นเงิน ๔,๘๐๐ บาท<br>รวมเป็นเงิน ๔,๘๐๐ บาท                       | ๑ กพ.-<br>๓๑ สค.<br>๒๕๖๒ |
| รวมเป็นเงินทั้งสิ้น   | ๓๑,๙๒๕.- บาท (สามหมื่นหนึ่งพันเก้าร้อยยี่สิบห้าบาทถ้วน)   |                          |
| *** ทุกรายการสามารถถัวเฉลี่ยกันได้  |   |                          |

๗. สรุปแผนงาน/โครงการ/กิจกรรม

๗.๑ หน่วยงาน/องค์กร/กลุ่มคนที่รับผิดชอบโครงการ (ตามประกาศคณะกรรมการหลักประกันฯ พ.ศ. ๒๕๕๗ ข้อ ๗)  
ชื่อหน่วยงาน/องค์กร/กลุ่มคน

- ๗.๑.๑ หน่วยบริการหรือสถานบริการสาธารณสุข เช่น รพ.สต.
- ๗.๑.๒ หน่วยงานสาธารณสุขอื่นของ อปท. เช่น กองสาธารณสุขของเทศบาล
- ๗.๑.๓ หน่วยงานสาธารณสุขอื่นของรัฐ เช่น สสอ.
- ๗.๑.๔ หน่วยงานอื่นๆ ที่ไม่ใช่หน่วยงานสาธารณสุข เช่น โรงเรียน
- ๗.๑.๕ กลุ่มหรือองค์กรประชาชน

**สำเนาถูกต้อง**

*(นางสาวพาวินี เหมียนเอียด)*

หัวหน้าสำนักงานปลัดฯ

๗.๒ ประเภทการสนับสนุน(ตามประกาศคณะกรรมการหลักประกันฯ พ.ศ. ๒๕๕๗ ข้อ ๗)

- ๗.๒.๑ สนับสนุนการจัดบริการสาธารณสุขของ หน่วยบริการ/สถานบริการ/หน่วยงานสาธารณสุข [ข้อ ๗(๑)]
- ๗.๒.๒ สนับสนุนกิจกรรมสร้างเสริมสุขภาพ การป้องกันโรคของกลุ่มหรือองค์กรประชาชน/หน่วยงานอื่น [ข้อ ๗(๒)]
- ๗.๒.๓ สนับสนุนการจัดกิจกรรมของ ศูนย์เด็กเล็ก/ผู้สูงอายุ/คนพิการ [ข้อ ๗(๓)]
- ๗.๒.๔ สนับสนุนการบริหารหรือพัฒนากองทุนฯ [ข้อ ๗(๔)]
- ๗.๒.๕ สนับสนุนกรณีเกิดโรคระบาดหรือภัยพิบัติ [ข้อ ๗(๕)]

๗.๓ กลุ่มเป้าหมายหลัก (ตามแนบท้ายประกาศคณะกรรมการส่งเสริมสุขภาพและป้องกันโรคฯ พ.ศ. ๒๕๕๗)

- ๗.๓.๑ กลุ่มหญิงตั้งครรภ์และหญิงหลังคลอด จำนวน.....
- ๗.๓.๒ กลุ่มเด็กเล็กและเด็กก่อนวัยเรียน จำนวน.....
- ๗.๓.๓ กลุ่มเด็กวัยเรียนและเยาวชน จำนวน.....
- ๗.๓.๔ กลุ่มวัยทำงาน จำนวน..... ๘๕.....
- ๗.๓.๕.๑ กลุ่มผู้สูงอายุ จำนวน..... ๘๕.....
- ๗.๓.๕.๒ กลุ่มผู้ป่วยโรคเรื้อรัง จำนวน.....
- ๗.๓.๖ กลุ่มคนพิการและทุพพลภาพ จำนวน.....
- ๗.๓.๗ กลุ่มประชาชนทั่วไปที่มีภาวะเสี่ยง จำนวน.....
- ๗.๓.๘ สำหรับการบริหารหรือพัฒนากองทุนฯ [ข้อ ๗(๔)]

๗.๔ กิจกรรมหลักตามกลุ่มเป้าหมายหลัก

๗.๔.๑ กลุ่มหญิงตั้งครรภ์และหญิงหลังคลอด

- ๗.๔.๑.๑ การสำรวจข้อมูลสุขภาพ การจัดทำทะเบียนและฐานข้อมูลสุขภาพ
- ๗.๔.๑.๒ การตรวจคัดกรอง ประเมินภาวะสุขภาพและการค้นหาผู้มีภาวะเสี่ยง
- ๗.๔.๑.๓ การเยี่ยมติดตามดูแลสุขภาพก่อนคลอดและหลังคลอด
- ๗.๔.๑.๔ การรณรงค์/ประชาสัมพันธ์/ฝึกอบรม/ให้ความรู้
- ๗.๔.๑.๕ การส่งเสริมการเลี้ยงลูกด้วยนมแม่
- ๗.๔.๑.๖ การคัดกรองและดูแลรักษาแม่เรื้อรังปากมดลูกและมะเร็งเต้านม
- ๗.๔.๑.๗ การส่งเสริมสุขภาพช่องปาก
- ๗.๔.๑.๘ อื่นๆ (ระบุ) .....

๗.๔.๒ กลุ่มเด็กเล็กและเด็กก่อนวัยเรียน

- ๗.๔.๒.๑ การสำรวจข้อมูลสุขภาพ การจัดทำทะเบียนและฐานข้อมูลสุขภาพ
- ๗.๔.๒.๒ การตรวจคัดกรอง ประเมินภาวะสุขภาพและการค้นหาผู้มีภาวะเสี่ยง
- ๗.๔.๒.๓ การเยี่ยมติดตามดูแลสุขภาพ
- ๗.๔.๒.๔ การรณรงค์/ประชาสัมพันธ์/ฝึกอบรม/ให้ความรู้
- ๗.๔.๒.๕ การส่งเสริมพัฒนาการตามวัย/กระบวนการเรียนรู้/ความฉลาดทางปัญญาและอารมณ์
- ๗.๔.๒.๖ การส่งเสริมการได้รับวัคซีนป้องกันโรคตามวัย
- ๗.๔.๒.๗ การส่งเสริมสุขภาพช่องปาก
- ๗.๔.๒.๘ อื่นๆ (ระบุ) .....

**สำเนาถูกต้อง**



(นางสาวพาวินี เหมียนเอียด)

๗.๔.๓ กลุ่มเด็กวัยเรียนและเยาวชน

- ๗.๔.๓.๑ การสำรวจข้อมูลสุขภาพ การจัดทำทะเบียนและฐานข้อมูลสุขภาพ
- ๗.๔.๓.๒ การตรวจคัดกรอง ประเมินภาวะสุขภาพและการค้นหาผู้มีภาวะเสี่ยง
- ๗.๔.๓.๓ การเยี่ยมติดตามดูแลสุขภาพ
- ๗.๔.๓.๔ การรณรงค์/ประชาสัมพันธ์/ฝึกอบรม/ให้ความรู้
- ๗.๔.๓.๕ การส่งเสริมพัฒนาการตามวัย/กระบวนการเรียนรู้/ความฉลาดทางปัญญาและอารมณ์
- ๗.๔.๓.๖ การส่งเสริมการได้รับวัคซีนป้องกันโรคตามวัย
- ๗.๔.๓.๗ การป้องกันและลดปัญหาด้านเพศสัมพันธ์/การตั้งครรภ์ไม่พร้อม
- ๗.๔.๓.๘ การป้องกันและลดปัญหาด้านสารเสพติด/ยาสูบ/เครื่องดื่มแอลกอฮอล์
- ๗.๔.๓.๙ อื่นๆ (ระบุ) .....

หัวหน้าสำนักปลัดฯ

๗.๔.๔ กลุ่มวัยทำงาน

- ๗.๔.๔.๑ การสำรวจข้อมูลสุขภาพ การจัดทำทะเบียนและฐานข้อมูลสุขภาพ
- ๗.๔.๔.๒ การตรวจคัดกรอง ประเมินภาวะสุขภาพและการค้นหาผู้มีภาวะเสี่ยง
- ๗.๔.๔.๓ การเยี่ยมติดตามดูแลสุขภาพ
- ๗.๔.๔.๔ การรณรงค์/ประชาสัมพันธ์/ฝึกอบรม/ให้ความรู้
- ๗.๔.๔.๕ การส่งเสริมพฤติกรรมสุขภาพในกลุ่มวัยทำงานและการปรับเปลี่ยนสิ่งแวดล้อมในการทำงาน

- ๗.๔.๔.๖ การส่งเสริมการดูแลสุขภาพจิตแก่กลุ่มวัยทำงาน
- ๗.๔.๔.๗ การป้องกันและลดปัญหาด้านเพศสัมพันธ์/การตั้งครรภ์ไม่พร้อม
- ๗.๔.๔.๘ การป้องกันและลดปัญหาด้านสารเสพติด/ยาสูบ/เครื่องดื่มแอลกอฮอล์
- ๗.๔.๔.๙ อื่นๆ (ระบุ) .....
- ๗.๔.๕.๑ กลุ่มผู้สูงอายุ
  - ๗.๔.๕.๑.๑ การสำรวจข้อมูลสุขภาพ การจัดทำทะเบียนและฐานข้อมูลสุขภาพ
  - ๗.๔.๕.๑.๒ การตรวจคัดกรอง ประเมินภาวะสุขภาพและการค้นหาผู้มีภาวะเสี่ยง
  - ๗.๔.๕.๑.๓ การเยี่ยมติดตามดูแลสุขภาพ
  - ๗.๔.๕.๑.๔ การรณรงค์/ประชาสัมพันธ์/ฝึกอบรม/ให้ความรู้
  - ๗.๔.๕.๑.๕ การส่งเสริมพัฒนาทักษะทางกายและใจ
- ๗.๔.๕.๑.๖ การคัดกรองและดูแลผู้มีภาวะซึมเศร้า
  - ๗.๔.๕.๑.๖.๗ การคัดกรองและดูแลผู้มีภาวะข้อเข่าเสื่อม
  - ๗.๔.๕.๑.๖.๘ อื่นๆ (ระบุ) .....
- ๗.๔.๕.๒ กลุ่มผู้ป่วยโรคเรื้อรัง
  - ๗.๔.๕.๒.๑ การสำรวจข้อมูลสุขภาพ การจัดทำทะเบียนและฐานข้อมูลสุขภาพ
  - ๗.๔.๕.๒.๒ การตรวจคัดกรอง ประเมินภาวะสุขภาพและการค้นหาผู้มีภาวะเสี่ยง
  - ๗.๔.๕.๒.๓ การเยี่ยมติดตามดูแลสุขภาพ
  - ๗.๔.๕.๒.๔ การรณรงค์/ประชาสัมพันธ์/ฝึกอบรม/ให้ความรู้
  - ๗.๔.๕.๒.๕ การคัดกรองและดูแลผู้ป่วยโรคเบาหวานและความดันโลหิตสูง
  - ๗.๔.๕.๒.๖ การคัดกรองและดูแลผู้ป่วยโรคหัวใจ
  - ๗.๔.๕.๒.๗ การคัดกรองและดูแลผู้ป่วยโรคหลอดเลือดสมอง
  - ๗.๔.๕.๒.๘ การคัดกรองและดูแลผู้ป่วยโรคมะเร็ง
  - ๗.๔.๕.๒.๙ อื่นๆ (ระบุ) .....
- ๗.๔.๖ กลุ่มคนพิการและทุพพลภาพ
  - ๗.๔.๖.๑ การสำรวจข้อมูลสุขภาพ การจัดทำทะเบียนและฐานข้อมูลสุขภาพ
  - ๗.๔.๖.๒ การตรวจคัดกรอง ประเมินภาวะสุขภาพและการค้นหาผู้มีภาวะเสี่ยง
  - ๗.๔.๖.๓ การเยี่ยมติดตามดูแลสุขภาพ
  - ๗.๔.๖.๔ การรณรงค์/ประชาสัมพันธ์/ฝึกอบรม/ให้ความรู้
  - ๗.๔.๖.๕ การส่งเสริมพัฒนาทักษะทางกายและใจ
  - ๗.๔.๖.๖ การคัดกรองและดูแลผู้มีภาวะซึมเศร้า
  - ๗.๔.๖.๗ การคัดกรองและดูแลผู้มีภาวะข้อเข่าเสื่อม
  - ๗.๔.๖.๘ อื่นๆ (ระบุ) .....

กำกับดูแล  
(นางสาวพาวินี เหมียนเอียด)  
หัวหน้าสำนักปลัดฯ

๗.๔.๗ กลุ่มประชาชนทั่วไปที่มีภาวะเสี่ยง

- ๗.๔.๗.๑ การสำรวจข้อมูลสุขภาพ การจัดทำทะเบียนและฐานข้อมูลสุขภาพ
- ๗.๔.๗.๒ การตรวจคัดกรอง ประเมินภาวะสุขภาพและการค้นหาผู้มีภาวะเสี่ยง
- ๗.๔.๗.๓ การเยี่ยมติดตามดูแลสุขภาพ
- ๗.๔.๗.๔ การรณรงค์/ประชาสัมพันธ์/ฝึกอบรม/ให้ความรู้
- ๗.๔.๗.๕ การส่งเสริมการปรับเปลี่ยนพฤติกรรมและสิ่งแวดล้อมที่มีผลกระทบต่อสุขภาพ
- ๗.๔.๗.๖ อื่นๆ (ระบุ) .....

๗.๔.๘ สำหรับการบริหารหรือพัฒนาองุนฯ [ข้อ ๗(๔)]

- ๗.๔.๘.๑ อื่นๆ (ระบุ) .....

**สำเนาถูกต้อง**

ลงชื่อ..... ผู้เสนอโครงการ

(นางสาวพาวินี เหมียนเอียด)

ตำแหน่ง หัวหน้าสำนักปลัดฯ

วันที่ ๑๕ มีนาคม พ.ศ. ๒๕๖๒

ลงชื่อ..... ผู้เห็นชอบโครงการ

(นายศุภกรักษ์ เส็มหมัด)

ตำแหน่ง ปลัดเทศบาลตำบลเกาะนางคำ

วันที่ ๑๕ มีนาคม พ.ศ. ๒๕๖๒

ลงชื่อ..... ผู้อนุมัติโครงการ

(นายสันติ เส็มหมัด)

ตำแหน่ง นายกเทศมนตรีตำบลเกาะนางคำ

วันที่ ๑๕ มีนาคม พ.ศ. ๒๕๖๒

ส่วนที่ ๒ : ผลการพิจารณาแผนงาน/โครงการ/กิจกรรม(สำหรับเจ้าหน้าที่ อปท. ที่ได้รับมอบหมายลงรายละเอียด)

ตามมติการประชุมคณะกรรมการกองทุนหลักประกันสุขภาพเทศบาลตำบลเกาะนางคำ  
ครั้งที่ ...๓... / ๒๕๖๒..... เมื่อวันที่...๑๙/ มีนาคม ๒๕๖๒..... ผลการพิจารณาแผนงาน/โครงการ/กิจกรรม ดังนี้

อนุมัติงบประมาณ เพื่อสนับสนุนแผนงาน/โครงการ/กิจกรรม จำนวน .....๓๖,๙๒๕.....บาท  
เพราะ .....

ไม่อนุมัติงบประมาณ เพื่อสนับสนุนแผนงาน/โครงการ/กิจกรรม  
เพราะ .....

หมายเหตุเพิ่มเติม (ถ้ามี) .....

ให้รายงานผลความสำเร็จของแผนงาน/โครงการ/กิจกรรมตามแบบฟอร์ม (ส่วนที่ ๓) ภายในวันที่  
.....๓๐ มิถุนายน ๒๕๖๒.....

ลงชื่อ  .....

**สำเนาถูกต้อง** (นายสันติ เสมอหมัด)  
ตำแหน่ง ประธานกองทุนหลักประกันสุขภาพเทศบาลตำบลเกาะนางคำ  
วันที่-เดือน-พ.ศ. ....๑๙/ มีนาคม ๒๕๖๒.....

  
(นางสาวพาวินี เหมียนเอี้ยด)  
หัวหน้าสำนักปลัดฯ