

บันทึกข้อตกลง

การขอรับเงินอุดหนุน

กองทุนสุขภาพตำบล อบต.ควนสตอ

ที่ทำการกองทุนสุขภาพตำบล อบต.ควนสตอ  
ม.๖ ต.ควนสตอ อ.ควนโดน จ.สตูล ๙๑๑๖๐

วันที่ ๒๑ มิถุนายน ๒๕๖๒

บันทึกนี้ ทำขึ้นเพื่อเป็นข้อตกลงในการดำเนินงานโครงการ/กิจกรรมที่ได้รับเงินอุดหนุนจาก กองทุนสุขภาพตำบล อบต.ควนสตอ ระหว่างโรงพยาบาลควนโดน โดย นางกษมา บุญตาหา ในฐานะเป็นผู้รับผิดชอบโครงการ โครงการส่งเสริมพัฒนาการสมวัยหนูน้อย "กิน กอด เล่น เล่า กับเด็กปฐมวัย" ปี ๒๕๖๒ ตำบลควนสตอ อำเภอควนโดน จังหวัดสตูล เพื่อเป็นข้อตกลงในการดำเนินงานโครงการ/กิจกรรมที่ได้รับเงินอุดหนุนจาก กองทุนสุขภาพตำบล อบต.ควนสตอ ซึ่งต่อไปในบันทึกนี้เรียกว่า "ผู้รับผิดชอบโครงการหรือกิจกรรม" ฝ่ายหนึ่ง กับ กองทุนสุขภาพตำบล อบต.ควนสตอ โดย นายตาเระ นานาเลน ในฐานะประธานคณะกรรมการกองทุนสุขภาพตำบล อบต.ควนสตอ ซึ่งต่อไปในบันทึกนี้เรียกว่า "ผู้สนับสนุนโครงการหรือกิจกรรม" อีกฝ่ายหนึ่ง

ทั้งสองฝ่าย ได้ตกลงทำบันทึกข้อตกลงกัน ดังมีรายละเอียดต่อไปนี้

ข้อ ๑ ผู้รับผิดชอบโครงการหรือกิจกรรม ตกลงจะดำเนินการโครงการ/กิจกรรมในบันทึกนี้ ซึ่งต่อไปเรียกว่า โครงการ/กิจกรรมตามที่ กองทุนสุขภาพตำบล อบต.ควนสตอ ได้ให้เงินอุดหนุนจำนวนทั้งสิ้น ๒๐,๐๐๐.๐๐ บาท (สองหมื่นบาทถ้วน) ให้เป็นไปตามวัตถุประสงค์ เป้าหมาย และแผนการดำเนินงานของโครงการ/กิจกรรมตามเอกสารแนบท้ายบันทึกนี้ ตลอดจนหลักเกณฑ์ เงื่อนไข วิธีการ และตามระเบียบของกองทุนสุขภาพตำบล อบต.ควนสตอ และหนังสือสั่งการของสำนักงานหลักประกันสุขภาพแห่งชาติทุกประการ

ข้อ ๒ การจ่ายเงิน ผู้สนับสนุนโครงการหรือกิจกรรม จะจ่ายเงินให้กับผู้รับผิดชอบโครงการหรือกิจกรรมตามที่คณะกรรมการกำหนด โดยมีการจ่ายให้กับผู้รับผิดชอบโครงการหรือกิจกรรม ดังนี้

ก. จ่ายงวดเดียวทั้งโครงการ/กิจกรรม เป็นจำนวนเงินทั้งสิ้น ๒๐,๐๐๐.๐๐ บาท (สองหมื่นบาทถ้วน)

ข. จ่ายเป็นงวด ดังนี้

งวดที่ ๑ จ่ายให้ผู้รับผิดชอบโครงการหรือกิจกรรมร้อยละ.....เป็นเงิน.....บาท (.....)

งวดที่ ๒ จ่ายให้ผู้รับผิดชอบโครงการหรือกิจกรรมร้อยละ.....เป็นเงิน.....บาท (.....)

งวดสุดท้าย จ่ายให้ผู้รับผิดชอบโครงการหรือกิจกรรมร้อยละ.....เป็นเงิน.....บาท (.....)

กรณีผู้รับผิดชอบโครงการหรือกิจกรรมเป็นหน่วยงานราชการ หน่วยงานนั้นต้องออกใบเสร็จรับเงิน ของหน่วยงานให้กับกองทุนเพื่อเป็นหลักฐานในการรับเงิน กรณีผู้รับผิดชอบโครงการหรือกิจกรรมเป็นหน่วยงาน กลุ่ม องค์กรภาคเอกชน หรือภาคประชาชน ให้ผู้แทนหน่วยงาน กลุ่ม องค์กรภาคเอกชน หรือภาคประชาชนนั้น ลงนามในใบสำคัญรับเงินที่กองทุนจัดทำขึ้นจำนวน ๒ คน และให้แนบสำเนาบัตรประชาชนของผู้รับเงินแนบใบสำคัญรับเงิน

ข้อ ๓ ผู้รับผิดชอบโครงการหรือกิจกรรมต้องนำเงินที่ได้รับไปดำเนินการตามกิจกรรมต่างๆ ในโครงการหรือกิจกรรมที่คณะกรรมการอนุมัติไป หากผู้รับผิดชอบโครงการหรือกิจกรรมไม่ดำเนินการตามโครงการหรือกิจกรรมที่อนุมัติไป เว้นแต่การไม่ดำเนินการนั้นเกิดจากเหตุสุดวิสัย พันวิสัยหรือภัยพิบัติ ซึ่งได้เกิดจากการกระทำ ของผู้รับผิดชอบโครงการหรือกิจกรรม ผู้รับผิดชอบโครงการหรือกิจกรรมยินยอมรับผิดชอบชำระหนี้ที่ได้รับหรือเบิกจ่าย ไปแล้ว รวมทั้งค่าเสียหายหรือค่าใช้จ่ายอื่นใดอันเกิดจากการดำเนินการหรือไม่ดำเนินการดังกล่าว ให้แก่ผู้สนับสนุนโครงการหรือกิจกรรมมีต้องบอกกล่าวหรือทวงถามเป็นหนังสือแต่อย่างใด

หากผู้รับผิดชอบโครงการหรือกิจกรรม ไม่ชำระหนี้ที่ได้รับหรือเบิกจ่ายไปแล้ว รวมทั้งค่าเสียหายหรือค่าใช้จ่ายอื่นใดให้แก่ผู้สนับสนุนโครงการหรือกิจกรรม ผู้รับผิดชอบโครงการหรือกิจกรรมยินยอมเสียดอกเบี้ยตามอัตราที่กฎหมายกำหนดนับแต่วันที่ได้รับเงินไปจากผู้สนับสนุนโครงการหรือกิจกรรมรวมทั้งยินยอมให้ผู้สนับสนุนโครงการหรือกิจกรรมดำเนินคดีได้ตามกฎหมาย โดยมีเงื่อนไขดังนี้

๑. การดำเนินงานต้องเป็นไปตามกิจกรรมในโครงการหรือกิจกรรมที่อนุมัติ

๒. การใช้จ่ายเงินงบประมาณในการดำเนินโครงการหรือกิจกรรมจะต้องมีหลักฐานการเบิกจ่าย และให้ผู้ที่ได้รับมอบหมายเป็นผู้เก็บหลักฐานไว้เพื่อการตรวจสอบ

๓. ในกรณีที่มีการจัดซื้อ จัดจ้าง หรือจัดหาวस्तุครุภัณฑ์ที่ใช้ราคาตามบัญชีมาตรฐานครุภัณฑ์ของทางราชการโดยอนุโลม

๔. หากมีเงินเหลือจ่ายจากการดำเนินงาน ให้คืนเงินที่เหลือให้กองทุน เพื่อดำเนินการส่งเสริมและสนับสนุนแก่โครงการหรือกิจกรรมอื่นๆต่อไป

๕. ให้ผู้รับผิดชอบโครงการหรือกิจกรรม รายงานผลการดำเนินการให้กองทุนตามรูปแบบและระยะเวลาที่กำหนด รวมทั้งเอกสารอื่นๆ ที่คณะกรรมการกำหนด

กองทุนขอสงวนสิทธิ์ที่จะดำเนินการและแก้ไขเปลี่ยนแปลงตามแนวทางปฏิบัติของกองทุน ถ้าผู้รับผิดชอบโครงการหรือกิจกรรมได้รับแจ้งเปลี่ยนแปลงแก้ไขให้ปฏิบัติตามที่กองทุนกำหนด

บันทึกนี้ ทำขึ้นเป็นสองฉบับมีข้อความถูกต้องตรงกัน โดยมอบให้ผู้รับผิดชอบโครงการหรือกิจกรรมหนึ่งฉบับ ผู้สนับสนุนโครงการหรือกิจกรรมหนึ่งฉบับ

ทั้งสองฝ่าย ได้อ่านและมีความเข้าใจในเนื้อความตามบันทึกนี้โดยตลอดแล้ว จึงลงลายมือชื่อไว้ เป็นหลักฐานต่อหน้าพยาน

(นางกษมา บุญตาหา)

โรงพยาบาลควนโดน  
ผู้รับผิดชอบโครงการหรือกิจกรรม

(นายดาเร นานาเลน)

ประธานกรรมการกองทุนสุขภาพตำบล อบต.ควนสตอ  
ผู้สนับสนุนโครงการหรือกิจกรรม

(ลงชื่อ) พยาน

(นายคอเหลค นานาผล)  
ผู้อำนวยการกองสาธารณสุขฯ  
กรรมการ

(ลงชื่อ) พยาน

(นายสุติมัน ยูโซะ)  
ผู้อำนวยการกองคลัง  
กรรมการ

แบบเสนอโครงการกองทุนหลักประกันสุขภาพระดับท้องถิ่น เขต 12 สงขลา

(แบบฟอร์มนี้เป็นตัวอย่าง กองทุน สามารถปรับเปลี่ยนหรือเพิ่มเติมรายละเอียดได้ตามความเหมาะสม)

รหัสโครงการ	62 - Lxxxx - X-99 62 - L๕284 - 01 - 1๕
ชื่อโครงการ/กิจกรรม	ปี-รหัสกองทุน 5 ตัว-ประเภท-ลำดับโครงการในหมวด โครงการส่งเสริมพัฒนาการสมวัยหนูน้อย "กิน กอด เล่น เล่า" กับเด็กปฐมวัย ปี 2562 ตำบลควนสตอ อำเภอควนโดน จังหวัดสตูล
ชื่อกองทุน	กองทุนหลักประกันสุขภาพองค์การบริหารส่วนตำบลควนสตอ
หน่วยงาน/องค์กร/กลุ่มคนที่รับผิดชอบโครงการ	<input type="checkbox"/> สนับสนุนการจัดบริการสาธารณสุขของ หน่วยบริการ/สถานบริการ/หน่วยงานสาธารณสุข [ข้อ 7(1)] <input type="checkbox"/> สนับสนุนกิจกรรมสร้างเสริมสุขภาพ การป้องกันโรคของกลุ่มหรือองค์กรประชาชน/หน่วยงานอื่น [ข้อ 7(2)] <input type="checkbox"/> สนับสนุนการจัดกิจกรรมของ ศูนย์เด็กเล็ก/ผู้สูงอายุ/คนพิการ [ข้อ 7(3)] <input type="checkbox"/> สนับสนุนการบริหารหรือพัฒนากองทุนฯ [ข้อ 7(4)] <input type="checkbox"/> สนับสนุนกรณีเกิดโรคระบาดหรือภัยพิบัติ [ข้อ 7(5)] <input checked="" type="checkbox"/> หน่วยบริการหรือสถานบริการสาธารณสุข เช่น รพ./รพ.สต. <input type="checkbox"/> หน่วยงานสาธารณสุขอื่นของ อบท. เช่น กองสาธารณสุขของเทศบาล <input type="checkbox"/> หน่วยงานสาธารณสุขอื่นของรัฐ เช่น สสอ. <input type="checkbox"/> หน่วยงานอื่นๆ ที่ไม่ใช่หน่วยงานสาธารณสุข เช่น โรงเรียน กองการศึกษา <input type="checkbox"/> กลุ่มหรือองค์กรประชาชนตั้งแต่ 5 คน
ชื่อองค์กร/กลุ่มคน (5 คน)	ชื่อองค์กร..กลุ่มงานเวชปฏิบัติครอบครัวและชุมชน โรงพยาบาลควนโดน... กลุ่มคน (ระบุ 5 คน) 1..... 2..... 3..... 4..... 5.....
วันอนุมัติ	
ระยะเวลาดำเนินโครงการ	2 ตั้งแต่ วันที่...1.....เดือน.....กรกฎาคม.....พ.ศ...2562..... ถึง วันที่...30.....เดือน.....กันยายน.....พ.ศ...2562.....
งบประมาณ	จำนวน.....20,000.....บาท
หลักการและเหตุผล (ระบุที่มาของการทำโครงการ)	<p>เด็กเป็นทรัพยากรบุคคลที่มีคุณค่าและเป็นอนาคตที่สำคัญของชาติในหลายประเทศล้วนมุ่งเน้นการพัฒนาทรัพยากรมนุษย์ ซึ่งจะต้องเริ่มต้นจากเด็กโดยเฉพาะในช่วงแรกเกิด - 5 ปี ซึ่งเป็นช่วงที่เริ่มมีการพัฒนาในด้านต่างๆอย่างรวดเร็ว ทั้งทางด้านร่างกายสติปัญญา อารมณ์ จิตใจและสังคม เด็กในวัยนี้ถ้าจะได้รับการเลี้ยงดูที่เหมาะสม มีการตอบสนองความต้องการขั้นพื้นฐานและมีการส่งเสริมพัฒนาการที่ดีในแต่ละด้าน ก็จะทำให้เด็กนั้นเติบโตเป็นผู้ใหญ่ที่มีคุณภาพในอนาคตและการเฝ้าระวังพัฒนาการ มีความสำคัญอย่างยิ่ง เพื่อค้นหาปัญหาและส่งเสริมแก้ไขตั้งแต่ในระยะแรก อันจะมีผลให้เด็กได้รับการส่งเสริมพัฒนาการอย่างถูกต้อง เหมาะสม จากพ่อแม่ ครอบครัว และบุคคลที่เกี่ยวข้อง การเฝ้าระวังทางภาวะโภชนาการเด็กแรกเกิด - 5 ปี จะพบว่าพื้นที่เขตรับผิดชอบโรงพยาบาลควนโดนในช่วงที่ผ่านมา จากเด็กทั้งหมด 240 คน ได้รับการเฝ้าระวัง 240 คน คิดเป็นร้อยละ 100 ที่มีน้ำหนักต่ำกว่าเกณฑ์ 4 คน คิดเป็นร้อยละ 1.66 น้ำหนักค่อนข้างต่ำกว่าเกณฑ์ 13 คน คิดเป็นร้อยละ 5.41 เตี้ย 56 คน คิดเป็นร้อยละ 23.33 ค่อนข้างเตี้ย 30 คน คิดเป็นร้อยละ 12.5 ซึ่งตามเป้าหมายของกระทรวงสาธารณสุขกำหนดให้ไม่เกินร้อยละ 7 และมีการตรวจคัดกรองพัฒนาการเด็กในปี 2561 พบว่าเด็กที่ได้รับการตรวจทั้งหมด 240 คน ผลการคัดกรองพัฒนาการปกติ 235 คน คิดร้อยละ 97.91 พัฒนาการล่าช้า 5 คน คิดเป็นร้อยละ 2.83</p>

ดังนั้นโรงพยาบาลควนโดน ได้เล็งเห็นความสำคัญของการเฝ้าระวังภาวะโภชนาการ การส่งเสริมพัฒนาการ เพื่อให้เด็กมีสุขภาพสมบูรณ์แข็งแรง มีการเจริญเติบโตของสมองและร่างกายเหมาะสมตามวัย เติบโตเป็นทรัพยากรบุคคลที่มีคุณค่า และเป็นอนาคตที่สำคัญของประเทศชาติต่อไป จึงได้จัดทำโครงการโครงการส่งเสริมพัฒนาการสมวัยหนูน้อย“กิน กอด เล่น เล่า” กับเด็กปฐมวัย โดยมุ่งเน้นให้ผู้ปกครองหรือผู้ดูแลเด็กและแกนนำอาสาสมัครสาธารณสุขมีความรู้ความเข้าใจที่ถูกต้องในเรื่องภาวะโภชนาการเด็กแรกเกิด - 5 ปีและเรื่องการตรวจคัดกรองพัฒนาการตามวัยของเด็กแรกคลอด - 5 ปี

วิธีดำเนินการ (ออกแบบให้ละเอียด)

### 1. ขั้ววางแผนและเตรียมงาน

- 1.1 จัดประชุมเจ้าหน้าที่โรงพยาบาลควนโดนเพื่อแต่งตั้งคณะทำงาน / กำหนดภารกิจ / มอบหมายและจัดทำแผนปฏิบัติการและตัวชี้วัดโครงการ / เขียนโครงการเพื่อขออนุมัติและดำเนินการตามแผน
- 1.2 สํารวจและจัดทำทะเบียนเด็กแรกเกิด 5 ปี ในเขตรับผิดชอบจากข้อมูลพื้นฐานประชากรในโปรแกรม ( JHCIS )

### 2. ขั้วดำเนินการ

- 2.1 นำเสนอโครงการกับอาสาสมัครสาธารณสุขในเขตของโรงพยาบาลควนโดน
- 2.2 ดำเนินการจัดอบรมให้ความรู้เรื่องโครงการ “ โครงการส่งเสริมพัฒนาการเด็กแรกคลอด - 5 ปี “ ให้แก่กลุ่มเป้าหมายโดยแบ่งการอบรมเป็น 2 กลุ่ม
  - 2.2.1 กลุ่มเด็กอายุแรกคลอด - 2 ปี กลุ่มเป้าหมายคือ ผู้ปกครองหรือผู้เลี้ยงดูเด็กช่วงอายุแรกคลอด - 2 ปีและแกนนำอาสาสมัครสาธารณสุข
  - 2.2.2 กลุ่มเด็กอายุ 3 - 5 ปี กลุ่มเป้าหมายคือ ผู้ปกครองหรือผู้เลี้ยงดูเด็กช่วงอายุ 3 - 5 ปีและแกนนำอาสาสมัครสาธารณสุข
- 2.3 ให้บริการตรวจสุขภาพซังน้ำหนัก วัดส่วนสูง วัดรอบศีรษะดำเนินการตรวจคัดกรอง/ประเมินพัฒนาการเด็กแรกคลอด - 5 ปี ทั้ง 5 ด้าน
- 2.4 ติดตามเด็กที่มีภาวะทุพโภชนาการและเด็กที่มีพัฒนาการล่าช้าที่ได้รับการกระตุ้นพัฒนาการ และส่งต่อพบแพทย์ในกรณีที่มีพัฒนาการล่าช้าหลังได้รับการกระตุ้น
- 2.5 จัดทำทะเบียนการติดตามและส่งต่อในเด็กที่มีปัญหาทางพัฒนาการและภาวะโภชนาการ
- 2.6 ติดตามเยี่ยมบ้านเด็กที่มีพัฒนาการไม่สมวัย
- 2.7 จัดกิจกรรมส่งเสริมความฉลาดทางด้านอารมณ์และสติปัญญาในคลินิกพัฒนาการสุขภาพเด็กดี
- 2.8 แจกยำนํ้าเสริมธาตุเหล็กให้เด็กอายุตั้งแต่ 6 เดือน - 3 ปีในคลินิกเด็กดี

### 3. ขั้วประเมินผล

3.1 สรุปผลและประเมินผลดำเนินงานตามโครงการ

ผลที่คาดว่าจะได้รับ

- 1.กลุ่มเป้าหมายมีความรู้ความเข้าใจที่ถูกต้องเกี่ยวกับการตรวจคัดกรองพัฒนาการและประเมินภาวะโภชนาการตามเกณฑ์ที่ได้เพิ่มขึ้นร้อยละ 80
  - 2.เด็กแรกคลอด - 5 ปี ได้รับการประเมินพัฒนาการและกระตุ้นพัฒนาการที่ถูกต้องตามวัยร้อยละ 100
  - 3.เด็กแรกเกิด - 5 ปี ที่พัฒนาการสมวัยทั้ง 5 ด้าน ร้อยละ 95
  - 4.เด็กแรกเกิด - 5 ปี มีภาวะโภชนาการตามเกณฑ์ร้อยละ 93
- ตัวชี้วัด
- เด็กแรกเกิด - 5 ปี มีภาวะโภชนาการตามเกณฑ์ ร้อยละ 93
  - เด็กแรกเกิด - 5 ปี ได้รับการประเมินพัฒนาการ ร้อยละ 100
  - เด็กแรกเกิด - 5 ปี มีพัฒนาการที่สมวัยทั้งทางด้านร่างกาย สติปัญญา อารมณ์ จิตใจและสังคม ร้อยละ 95
  - เด็กที่มีพัฒนาการล่าช้าได้รับการกระตุ้น ร้อยละ 100
  - ผู้ปกครองมีความรู้ในเรื่องภาวะโภชนาการและการส่งเสริมพัฒนาการเด็ก ร้อยละ 80

เป้าหมาย/วัตถุประสงค์	ตัวชี้วัด
วัตถุประสงค์	ตัวชี้วัดความสำเร็จ
1. เพื่อให้เด็กแรกเกิด - 5 ปี มีภาวะโภชนาการตามเกณฑ์	1. ร้อยละ 93 ของเด็กแรกเกิด - 5 ปี มีภาวะโภชนาการตามเกณฑ์
2. เพื่อให้เด็กแรกเกิด - 5 ปี ได้รับการประเมินพัฒนาการและมีการกระตุ้นพัฒนาการที่ถูกต้องตามวัย	2. ร้อยละ 100 ของเด็กแรกเกิด - 5 ปี ได้รับการประเมินพัฒนาการ
3. เพื่อให้เด็กแรกเกิด - 5 ปี มีพัฒนาการสมวัย ทั้งด้านร่างกาย สติปัญญา อารมณ์ จิตใจและสังคม	3. ร้อยละ 95 ของเด็กแรกเกิด - 5 ปี มีพัฒนาการที่สมวัยทั้งทางด้านร่างกาย สติปัญญา อารมณ์ จิตใจและสังคม
4. เพื่อให้เด็กแรกเกิด - 5 ปี ที่พัฒนาการล่าช้าได้รับการกระตุ้นพัฒนาการให้มีพัฒนาการที่สมวัยและได้รับการรักษาที่ถูกต้องรายที่มีความผิดปกติ	4. ร้อยละ 100 เด็กที่มีพัฒนาการล่าช้าได้รับการกระตุ้น
5. เพื่อพัฒนาศักยภาพผู้ปกครองและผู้เลี้ยงดูเด็กให้มีความรู้ความเข้าใจที่ถูกต้องเกี่ยวกับภาวะโภชนาการและการส่งเสริมพัฒนาการเด็กแรกเกิด - 5 ปี	5. ร้อยละ 80 ผู้ปกครองมีความรู้ในเรื่องภาวะโภชนาการและการส่งเสริมพัฒนาการเด็ก

กิจกรรมหลักและกิจกรรมย่อย(ปรับเปลี่ยน หัวข้อได้ มากกว่าตัวอย่าง)

ชนิดกิจกรรม	งบประมาณ	ระบุวัน/ช่วงเวลา
กิจกรรมที่ 1 ส่งเสริมพัฒนาการสมวัยหนูน้อย "กิน กอด เล่น เล่า กับเด็กปฐมวัย" ตำบลควนสตอ จังหวัดสตูล		
1.1. ประชาสัมพันธ์โครงการ	- ค่าป้ายไว้นิลขนาด 2 เมตร X 2 เมตร จำนวน 7 ผืนๆ ละ 600 บาท เป็นเงิน 4,200 บาท	17/6/2562
1.2. ออกรณรงค์คัดกรองพัฒนาการในหมู่บ้าน และศูนย์เด็กเล็ก กลุ่มเป้าหมาย จำนวน 300 คน (6 หมู่บ้าน / 3 ศูนย์เด็กเล็ก)	- ค่าอาหารว่างและเครื่องดื่ม 300คน x 1 ครั้งๆ ละ x 25 บาท เป็นเงิน 7,500 บาท	1-5,8/7/2562
	- ค่าอุปกรณ์ / เอกสารในการตรวจคัดกรองพัฒนาการ จำนวน 300 ชุดๆละ 15.67 บาท เป็นเงิน 4,700 บาท	17/6/2562
	- ค่าวิทยากร ลงพื้นที่ ออกรณรงค์คัดกรองพัฒนาการในหมู่บ้านและศูนย์เด็กเล็ก จำนวน 6 วันๆละ 2 ชั่วโมงๆละ 300 บาท ทั้งหมด 12 ชั่วโมง เป็นเงิน 3,600 บาท	1-5,8/7/2562
1.3. อสม.ลงพื้นที่ ออกรณรงค์คัดกรองพัฒนาการในหมู่บ้านและศูนย์เด็กเล็ก และในการออกติดตามกลุ่มเป้าหมายที่มีภาวะเสี่ยงพัฒนาการล่าช้า (6 หมู่บ้าน / 3 ศูนย์เด็กเล็ก)	- ค่าอาหารว่างและเครื่องดื่ม อสม.ลงพื้นที่ ออกรณรงค์คัดกรองพัฒนาการในหมู่บ้านและศูนย์เด็กเล็ก และในการออกติดตามกลุ่มเป้าหมายที่มีภาวะเสี่ยงพัฒนาการล่าช้า	ไม่มีค่าใช้จ่าย
หมายเหตุ(ทุกรายการ/กิจกรรมสามารถถัวเฉลี่ยกันได้)	รวมเป็นเงินทั้งสิ้น 20,000 บาท (เงินสองหมื่นบาทถ้วน)	

7. สรุปแผนงาน/โครงการ/กิจกรรม

7.1 หน่วยงาน/องค์กร/กลุ่มคนที่รับผิดชอบโครงการ (ตามประกาศคณะกรรมการหลักประกันฯ พ.ศ. 2557 ข้อ 7)

ชื่อหน่วยงาน/องค์กร/กลุ่มคน.....กลุ่มงานเวชปฏิบัติครอบครัวและชุมชน...โรงพยาบาลควนโดน.....

7.1.1 หน่วยบริการหรือสถานบริการสาธารณสุข เช่น รพ.สต.

- 7.1.2 หน่วยงานสาธารณสุขอื่นของ อปท. เช่น กองสาธารณสุขของเทศบาล
  - 7.1.3 หน่วยงานสาธารณสุขอื่นของรัฐ เช่น สสอ.
  - 7.1.4 หน่วยงานอื่นๆ ที่ไม่ใช่หน่วยงานสาธารณสุข เช่น โรงเรียน
  - 7.1.5 กลุ่มหรือองค์กรประชาชน
- 7.2 ประเภทการสนับสนุน(ตามประกาศคณะกรรมการหลักประกันฯ พ.ศ. 2557 ข้อ 7)
- 7.2.1 สนับสนุนการจัดบริการสาธารณสุขของ หน่วยบริการ/สถานบริการ/หน่วยงานสาธารณสุข [ข้อ 7(1)]
  - 7.2.2 สนับสนุนกิจกรรมสร้างเสริมสุขภาพ การป้องกันโรคของกลุ่มหรือองค์กรประชาชน/หน่วยงานอื่น [ข้อ 7(2)]
  - 7.2.3 สนับสนุนการจัดกิจกรรมของ ศูนย์เด็กเล็ก/ผู้สูงอายุ/คนพิการ [ข้อ 7(3)]
  - 7.2.4 สนับสนุนการบริหารหรือพัฒนากองทุนฯ [ข้อ 7(4)]
  - 7.2.5 สนับสนุนกรณีเกิดโรคระบาดหรือภัยพิบัติ [ข้อ 7(5)]
- 7.3 กลุ่มเป้าหมายหลัก (ตามแนบท้ายประกาศคณะกรรมการส่งเสริมสุขภาพและป้องกันโรคฯ พ.ศ. 2557)
- 7.3.1 กลุ่มหญิงตั้งครรภ์และหญิงหลังคลอด จำนวน.....
  - 7.3.2 กลุ่มเด็กเล็กและเด็กก่อนวัยเรียน จำนวน.....300.....คน.
  - 7.3.3 กลุ่มเด็กวัยเรียนและเยาวชน จำนวน.....
  - 7.3.4 กลุ่มวัยทำงาน จำนวน.....  7.3.5.1 กลุ่มผู้สูงอายุ จำนวน.....
  - 7.3.5.2 กลุ่มผู้ป่วยโรคเรื้อรัง จำนวน.....
  - 7.3.6 กลุ่มคนพิการและทุพพลภาพ จำนวน.....
  - 7.3.7 กลุ่มประชาชนทั่วไปที่มีภาวะเสี่ยง จำนวน.....คน
  - 7.3.8 สำหรับการบริหารหรือพัฒนากองทุนฯ [ข้อ 7(4)]
- 7.4 กิจกรรมหลักตามกลุ่มเป้าหมายหลัก
- 7.4.1 กลุ่มหญิงตั้งครรภ์และหญิงหลังคลอด
    - 7.4.1.1 การสำรวจข้อมูลสุขภาพ การจัดทำทะเบียนและฐานข้อมูลสุขภาพ
    - 7.4.1.2 การตรวจคัดกรอง ประเมินภาวะสุขภาพและการค้นหาผู้มีภาวะเสี่ยง
    - 7.4.1.3 การเยี่ยมติดตามดูแลสุขภาพก่อนคลอดและหลังคลอด
    - 7.4.1.4 การรณรงค์/ประชาสัมพันธ์/ฝึกอบรม/ให้ความรู้
    - 7.4.1.5 การส่งเสริมการเลี้ยงลูกด้วยนมแม่
    - 7.4.1.6 การคัดกรองและดูแลรักษาแม่เรื้อรังปากมดลูกและมะเร็งเต้านม
    - 7.4.1.7 การส่งเสริมสุขภาพช่องปาก
    - 7.4.1.8 อื่นๆ (ระบุ) .....
  - 7.4.2 กลุ่มเด็กเล็กและเด็กก่อนวัยเรียน
    - 7.4.2.1 การสำรวจข้อมูลสุขภาพ การจัดทำทะเบียนและฐานข้อมูลสุขภาพ
    - 7.4.2.2 การตรวจคัดกรอง ประเมินภาวะสุขภาพและการค้นหาผู้มีภาวะเสี่ยง
    - 7.4.2.3 การเยี่ยมติดตามดูแลสุขภาพ
    - 7.4.2.4 การรณรงค์/ประชาสัมพันธ์/ฝึกอบรม/ให้ความรู้
    - 7.4.2.5 การส่งเสริมพัฒนาการตามวัย/กระบวนการเรียนรู้/ความฉลาดทางปัญญาและอารมณ์
    - 7.4.2.6 การส่งเสริมการได้รับวัคซีนป้องกันโรคตามวัย
    - 7.4.2.7 การส่งเสริมสุขภาพช่องปาก
    - 7.4.2.8 อื่นๆ (ระบุ) .....

7.4.3 กลุ่มเด็กวัยเรียนและเยาวชน

- 7.4.3.1 การสำรวจข้อมูลสุขภาพ การจัดทำทะเบียนและฐานข้อมูลสุขภาพ
- 7.4.3.2 การตรวจคัดกรอง ประเมินภาวะสุขภาพและการค้นหาผู้มีภาวะเสี่ยง
- 7.4.3.3 การเยี่ยมติดตามดูแลสุขภาพ
- 7.4.3.4 การรณรงค์/ประชาสัมพันธ์/ฝึกอบรม/ให้ความรู้
- 7.4.3.5 การส่งเสริมพัฒนาการตามวัย/กระบวนการเรียนรู้/ความฉลาดทางปัญญาและอารมณ์
- 7.4.3.6 การส่งเสริมการได้รับวัคซีนป้องกันโรคตามวัย
- 7.4.3.7 การป้องกันและลดปัญหาด้านเพศสัมพันธ์/การตั้งครรภ์ไม่พร้อม
- 7.4.3.8 การป้องกันและลดปัญหาด้านสารเสพติด/ยาสูบ/เครื่องดื่มแอลกอฮอล์
- 7.4.3.9 อื่นๆ (ระบุ) .....

7.4.4 กลุ่มวัยทำงาน

- 7.4.4.1 การสำรวจข้อมูลสุขภาพ การจัดทำทะเบียนและฐานข้อมูลสุขภาพ
- 7.4.4.2 การตรวจคัดกรอง ประเมินภาวะสุขภาพและการค้นหาผู้มีภาวะเสี่ยง
- 7.4.4.3 การเยี่ยมติดตามดูแลสุขภาพ
- 7.4.4.4 การรณรงค์/ประชาสัมพันธ์/ฝึกอบรม/ให้ความรู้
- 7.4.4.5 การส่งเสริมพฤติกรรมสุขภาพในกลุ่มวัยทำงานและการปรับเปลี่ยนสิ่งแวดล้อมในการทำงาน
- 7.4.4.6 การส่งเสริมการดูแลสุขภาพจิตแก่กลุ่มวัยทำงาน
- 7.4.4.7 การป้องกันและลดปัญหาด้านเพศสัมพันธ์/การตั้งครรภ์ไม่พร้อม
- 7.4.4.8 การป้องกันและลดปัญหาด้านสารเสพติด/ยาสูบ/เครื่องดื่มแอลกอฮอล์
- 7.4.4.9 อื่นๆ (ระบุ) .....

7.4.5.1 กลุ่มผู้สูงอายุ

- 7.4.5.1.1 การสำรวจข้อมูลสุขภาพ การจัดทำทะเบียนและฐานข้อมูลสุขภาพ
- 7.4.5.1.2 การตรวจคัดกรอง ประเมินภาวะสุขภาพและการค้นหาผู้มีภาวะเสี่ยง
- 7.4.5.1.3 การเยี่ยมติดตามดูแลสุขภาพ
- 7.4.5.1.4 การรณรงค์/ประชาสัมพันธ์/ฝึกอบรม/ให้ความรู้
- 7.4.5.1.5 การส่งเสริมพัฒนาทักษะทางกายและใจ
- 7.4.5.1.6 การคัดกรองและดูแลผู้มีภาวะซึมเศร้า
- 7.4.5.1.7 การคัดกรองและดูแลผู้มีภาวะข้อเข่าเสื่อม
- 7.4.5.1.8 อื่นๆ (ระบุ) .....

7.4.5.2 กลุ่มผู้ป่วยโรคเรื้อรัง

- 7.4.5.2.1 การสำรวจข้อมูลสุขภาพ การจัดทำทะเบียนและฐานข้อมูลสุขภาพ
- 7.4.5.2.2 การตรวจคัดกรอง ประเมินภาวะสุขภาพและการค้นหาผู้มีภาวะเสี่ยง
- 7.4.5.2.3 การเยี่ยมติดตามดูแลสุขภาพ
- 7.4.5.2.4 การรณรงค์/ประชาสัมพันธ์/ฝึกอบรม/ให้ความรู้
- 7.4.5.2.5 การคัดกรองและดูแลผู้ป่วยโรคเบาหวานและความดันโลหิตสูง
- 7.4.5.2.6 การคัดกรองและดูแลผู้ป่วยโรคหัวใจ
- 7.4.5.2.7 การคัดกรองและดูแลผู้ป่วยโรคหลอดเลือดสมอง
- 7.4.5.2.8 การคัดกรองและดูแลผู้ป่วยโรคมะเร็ง
- 7.4.5.2.9 อื่นๆ (ระบุ) .....

7.4.6 กลุ่มคนพิการและทุพพลภาพ

- 7.4.6.1 การสำรวจข้อมูลสุขภาพ การจัดทำทะเบียนและฐานข้อมูลสุขภาพ
- 7.4.6.2 การตรวจคัดกรอง ประเมินภาวะสุขภาพและการค้นหาผู้มีภาวะเสี่ยง
- 7.4.6.3 การเยี่ยมติดตามดูแลสุขภาพ
- 7.4.6.4 การรณรงค์/ประชาสัมพันธ์/ฝึกอบรม/ให้ความรู้
- 7.4.6.5 การส่งเสริมพัฒนาทักษะทางกายและใจ
- 7.4.6.6 การคัดกรองและดูแลผู้มีภาวะซึมเศร้า
- 7.4.6.7 การคัดกรองและดูแลผู้มีภาวะข้อเข่าเสื่อม
- 7.4.6.8 อื่นๆ (ระบุ) .....
- 7.4.7 กลุ่มประชาชนทั่วไปที่มีภาวะเสี่ยง
  - 7.4.7.1 การสำรวจข้อมูลสุขภาพ การจัดทำทะเบียนและฐานข้อมูลสุขภาพ
  - 7.4.7.2 การตรวจคัดกรอง ประเมินภาวะสุขภาพและการค้นหาผู้มีภาวะเสี่ยง
  - 7.4.7.3 การเยี่ยมติดตามดูแลสุขภาพ
  - 7.4.7.4 การรณรงค์/ประชาสัมพันธ์/ฝึกอบรม/ให้ความรู้
  - 7.4.7.5 การส่งเสริมการปรับเปลี่ยนพฤติกรรมและสิ่งแวดล้อมที่มีผลกระทบต่อสุขภาพ
  - 7.4.7.6 อื่นๆ (ระบุ) .....
- 7.4.8 สำหรับการบริหารหรือพัฒนากองทุนฯ [ข้อ 7(4)]
  - 7.4.8.1 อื่นๆ (ระบุ) .....

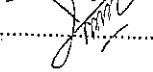
ลงชื่อ.....  .....ผู้เสนอแผนงาน/โครงการ/กิจกรรม  
(...นางกษมา...บุญตาหา...)

ตำแหน่ง..พยาบาลวิชาชีพ..ชำนาญการ.....

วันที่-เดือน-พ.ศ. ...5 เมษายน 2562...



กำหนดการประชุม

โครงการส่งเสริมพัฒนาการสมวัยหนูน้อย "กิน กอด เล่น เล่า กับเด็กปฐมวัย ปี 2562

ตำบลควนสตอ อำเภอควนโดน จังหวัดสตูล

วันที่ 22-27 เมษายน 2562 เวลา 08.30 -12.30 น.

วันที่ 1 กรกฎาคม 2562

08.30 - 09.00 น.

ลงทะเบียน

หมู่ที่ 5 บ้านทางงอ ตำบลควนสตอ อำเภอควนโดน จังหวัดสตูล  
ชมวิดิทัศน์ เทคโนโลยีส่งเสริมพัฒนาการตามกลุ่มวัย

09.00 - 09.30 น.

พิธีเปิดการประชุม

สถานการณ์ พัฒนาการเด็กปฐมวัย ตำบลควนสตอ อำเภอควนโดน จังหวัดสตูล  
ความรู้เรื่อง "การเสริมสร้างสติปัญญาและความฉลาดทางอารมณ์  
โดยคุณกษมา บุญตาหา พยาบาลวิชาชีพชำนาญการ รพ.ควนโดน  
กล่าวเปิดกิจกรรมโครงการแก่ผู้ปกครอง

09.30 - 12.30 น.

แบ่งกลุ่มย่อย ฝึกปฏิบัติการตรวจพัฒนาการแต่ละช่วงวัย  
และรณรงค์คัดกรองพัฒนาการ/สรุปผลปัจจัยที่ส่งผลต่อพัฒนาการเด็ก  
โดยคุณกษมา บุญตาหา พยาบาลวิชาชีพชำนาญการ รพ.ควนโดน  
โดย คุณอภิยา เหตุทอง พยาบาลวิชาชีพชำนาญการ รพ.สต บ้านวังประจัน

วันที่ 2 กรกฎาคม 2562

08.30 - 09.00 น.

ลงทะเบียน

หมู่ที่ 6 บ้านปลักขิมปอ ตำบลควนสตอ อำเภอควนโดน จังหวัดสตูล  
ชมวิดิทัศน์ เทคโนโลยีส่งเสริมพัฒนาการตามกลุ่มวัย

09.00 - 09.30 น.

พิธีเปิดการประชุม

สถานการณ์ พัฒนาการเด็กปฐมวัย ตำบลควนสตอ อำเภอควนโดน จังหวัดสตูล  
ความรู้เรื่อง "การเสริมสร้างสติปัญญาและความฉลาดทางอารมณ์  
โดยคุณกษมา บุญตาหา พยาบาลวิชาชีพชำนาญการ รพ.ควนโดน  
กล่าวเปิดกิจกรรมโครงการแก่ผู้ปกครอง

09.30 - 12.30 น.

แบ่งกลุ่มย่อย ฝึกปฏิบัติการตรวจพัฒนาการแต่ละช่วงวัย  
และรณรงค์คัดกรองพัฒนาการ/สรุปผลปัจจัยที่ส่งผลต่อพัฒนาการเด็ก  
โดยคุณกษมา บุญตาหา พยาบาลวิชาชีพชำนาญการ รพ.ควนโดน  
โดย คุณอภิยา เหตุทอง พยาบาลวิชาชีพชำนาญการ รพ.สต บ้านวังประจัน

วันที่ 3 กรกฎาคม 2562

08.30 - 09.00 น.

ลงทะเบียน

หมู่ที่ 7 บ้านควนสตอเหนือ ตำบลควนสตอ อำเภอควนโดน จังหวัดสตูล  
ชมวิดิทัศน์ เทคโนโลยีส่งเสริมพัฒนาการตามกลุ่มวัย

09.00 - 09.30 น.

พิธีเปิดการประชุม

สถานการณ์ พัฒนาการเด็กปฐมวัย ตำบลควนสตอ อำเภอควนโดน จังหวัดสตูล  
ความรู้เรื่อง "การเสริมสร้างสติปัญญาและความฉลาดทางอารมณ์  
โดยคุณกษมา บุญตาหา พยาบาลวิชาชีพชำนาญการ รพ.ควนโดน  
กล่าวเปิดกิจกรรมโครงการแก่ผู้ปกครอง

09.30 - 12.30 น.

แบ่งกลุ่มย่อย ฝึกปฏิบัติการตรวจพัฒนาการแต่ละช่วงวัย  
และรณรงค์คัดกรองพัฒนาการ/สรุปผลปัจจัยที่ส่งผลต่อพัฒนาการเด็ก  
โดยคุณกษมา บุญตาหา พยาบาลวิชาชีพชำนาญการ รพ.ควนโดน  
โดย คุณอภิยา เหตุทอง พยาบาลวิชาชีพชำนาญการ รพ.สต บ้านวังประจัน

วันที่ 4 กรกฎาคม 2562

08.30 - 09.00 น.

ลงทะเบียน  
หมู่ที่ 8 บ้านหัวควน ตำบลควนสตอ อำเภอควนโดน จังหวัดสตูล  
ชมวีดิทัศน์ เทคโนโลยีส่งเสริมพัฒนาการตามกลุ่มวัย

09.00 - 09.30 น.

พิธีเปิดการประชุม  
สถานการณ์ พัฒนาการเด็กปฐมวัย ตำบลควนสตอ อำเภอควนโดน จังหวัดสตูล  
ความรู้เรื่อง "การเสริมสร้างสติปัญญาและความฉลาดทางอารมณ์  
โดยคุณกษมา บุญตาหา พยาบาลวิชาชีพชำนาญการ รพ.ควนโดน  
กล่าวเปิดกิจกรรมโครงการแก่ผู้ปกครอง

09.30 - 12.30 น.

แบ่งกลุ่มย่อย ฝึกปฏิบัติการตรวจพัฒนาการแต่ละช่วงวัย  
และรณรงค์คัดกรองพัฒนาการ/สรุปผลปัจจัยที่ส่งผลต่อพัฒนาการเด็ก  
โดยคุณกษมา บุญตาหา พยาบาลวิชาชีพชำนาญการ รพ.ควนโดน  
โดย คุณอภิยา เหตุทอง พยาบาลวิชาชีพชำนาญการ รพ.สต บ้านวังประจัน

วันที่ 5 กรกฎาคม 2562

08.30 - 09.00 น.

ลงทะเบียน  
หมู่ที่ 9 บ้านควนโสน ตำบลควนสตอ อำเภอควนโดน จังหวัดสตูล  
ชมวีดิทัศน์ เทคโนโลยีส่งเสริมพัฒนาการตามกลุ่มวัย

09.00 - 09.30 น.

พิธีเปิดการประชุม  
สถานการณ์ พัฒนาการเด็กปฐมวัย ตำบลควนสตอ อำเภอควนโดน จังหวัดสตูล  
ความรู้เรื่อง "การเสริมสร้างสติปัญญาและความฉลาดทางอารมณ์  
โดยคุณกษมา บุญตาหา พยาบาลวิชาชีพชำนาญการ รพ.ควนโดน  
กล่าวเปิดกิจกรรมโครงการแก่ผู้ปกครอง

~~09.30 - 12.30 น.~~

~~แบ่งกลุ่มย่อย - ฝึกปฏิบัติการตรวจพัฒนาการแต่ละช่วงวัย  
และรณรงค์คัดกรองพัฒนาการ/สรุปผลปัจจัยที่ส่งผลต่อพัฒนาการเด็ก  
โดยคุณกษมา บุญตาหา พยาบาลวิชาชีพชำนาญการ รพ.ควนโดน  
โดย คุณอภิยา เหตุทอง พยาบาลวิชาชีพชำนาญการ รพ.สต บ้านวังประจัน~~

วันที่ 8 กรกฎาคม 2562

08.30 - 09.00 น.

ลงทะเบียน  
หมู่ที่ 10 บ้านทุ่งพัฒนา ตำบลควนสตอ อำเภอควนโดน จังหวัดสตูล  
ชมวีดิทัศน์ เทคโนโลยีส่งเสริมพัฒนาการตามกลุ่มวัย

09.00 - 09.30 น.

พิธีเปิดการประชุม  
สถานการณ์ พัฒนาการเด็กปฐมวัย ตำบลควนสตอ อำเภอควนโดน จังหวัดสตูล  
ความรู้เรื่อง "การเสริมสร้างสติปัญญาและความฉลาดทางอารมณ์  
โดยคุณกษมา บุญตาหา พยาบาลวิชาชีพชำนาญการ รพ.ควนโดน  
กล่าวเปิดกิจกรรมโครงการแก่ผู้ปกครอง

09.30 - 12.30 น.

แบ่งกลุ่มย่อย ฝึกปฏิบัติการตรวจพัฒนาการแต่ละช่วงวัย  
และรณรงค์คัดกรองพัฒนาการ/สรุปผลปัจจัยที่ส่งผลต่อพัฒนาการเด็ก  
โดยคุณกษมา บุญตาหา พยาบาลวิชาชีพชำนาญการ รพ.ควนโดน  
โดย คุณอภิยา เหตุทอง พยาบาลวิชาชีพชำนาญการ รพ.สต บ้านวังประจัน

ส่วนที่ 2 : ผลการพิจารณาแผนงาน/โครงการ/กิจกรรม (สำหรับเจ้าหน้าที่ อบท. ที่ได้รับมอบหมาย  
ลงรายละเอียด)

ตามมติการประชุมคณะกรรมการกองทุนหลักประกันสุขภาพ องค์การบริหารส่วนตำบลควนสตอ  
ครั้งที่ 2 / 2562 เมื่อวันที่ 30 พฤษภาคม 2562 ผลการพิจารณาแผนงาน/โครงการ/กิจกรรม ดังนี้

อนุมัติงบประมาณ เพื่อสนับสนุนแผนงาน/โครงการพัฒนาการสมวัยท่อน้อย “กิน กอด เล่น  
เล่น กับเด็กปฐมวัย” ปี 2562 ตำบลควนสตอ อำเภอควนโดน จังหวัดสตูล จำนวน 20,000.- บาท

เพราะ โครงการพัฒนาการสมวัยท่อน้อย “กิน กอด เล่น เล่น กับเด็กปฐมวัย” ปี 2562 ตำบล  
ควนสตอ อำเภอควนโดน จังหวัดสตูล เป็นโครงการเพื่อสนับสนุนการจัดการสาธารณสุขของโรงพยาบาล  
ส่งเสริมสุขภาพตำบล

ไม่อนุมัติงบประมาณ เพื่อสนับสนุนแผนงาน/โครงการ/กิจกรรม

หมายเหตุเพิ่มเติม (ถ้ามี)

ให้งานผลความสำเร็จของแผนงาน/โครงการ/กิจกรรม ตามแบบฟอร์ม (ส่วนที่ 3) ภายใน  
วันที่ 7 ตุลาคม 2562

ลงชื่อ

(นายตาเราะ นานาเลน)

ตำแหน่ง ประธานกรรมการกองทุนหลักประกัน

สุขภาพองค์การบริหารส่วนตำบลควนสตอ

วันที่ 30 พฤษภาคม 2562

ส่วนที่ 3 : แบบรายงานผลการดำเนินงาน/โครงการ/กิจกรรม ที่ได้รับงบประมาณสนับสนุนจากกองทุน  
หลักประกันสุขภาพ (สำหรับผู้เสนอแผนงาน/โครงการ/กิจกรรม ลงรายละเอียดเมื่อเสร็จสิ้นการ  
ดำเนินงาน)

ชื่อแผนงาน/โครงการ/กิจกรรม..... โครงการส่งเสริมพัฒนาการสมวัยหนูน้อย“กิน กอด เล่น เล่า กับเด็กปฐมวัย  
ปี 2562 ตำบลควนสตอ อำเภอควนโดน จังหวัดสตูล.....

สรุปผลการดำเนินงาน

### 1. หลักการและเหตุผล ( ระบุที่มาของการทำโครงการ)

เด็กเป็นทรัพยากรบุคคลที่มีคุณค่าและเป็นอนาคตที่สำคัญของชาติในหลายประเทศล้วนมุ่งเน้นการพัฒนา  
ทรัพยากรมนุษย์ ซึ่งจะต้องเริ่มต้นจากเด็กโดยเฉพาะในช่วงแรกเกิด - 5 ปี ซึ่งเป็นช่วงที่เริ่มมีการพัฒนาในด้าน  
ต่างๆอย่างรวดเร็ว ทั้งทางด้านร่างกาย สติปัญญา อารมณ์ จิตใจและสังคม เด็กในวัยนี้ถ้าจะได้รับการเลี้ยงดูที่  
เหมาะสม มีการตอบสนองความต้องการขั้นพื้นฐานและมีการส่งเสริมพัฒนาการที่ดีในแต่ละด้าน ก็จะทำให้เด็กนั้น  
เติบโตเป็นผู้ใหญ่ที่มีคุณภาพในอนาคตและการเฝ้าระวังพัฒนาการ มีความสำคัญอย่างยิ่ง เพื่อค้นหาปัญหาและ  
ส่งเสริมแก้ไขตั้งแต่ในระยะแรก อันจะมีผลให้เด็กได้รับการส่งเสริมพัฒนาการอย่างถูกต้อง เหมาะสม จากพ่อแม่  
ครอบครัว และบุคคลที่เกี่ยวข้อง การเฝ้าระวังทางภาวะโภชนาการเด็กแรกเกิด - 5 ปี จะพบว่าพื้นที่เขตรับผิดชอบ  
โรงพยาบาลควนโดนในช่วงที่ผ่านมา จากเด็กทั้งหมด 240 คน ได้รับการเฝ้าระวัง 240 คน คิดเป็นร้อยละ 100  
ที่มีน้ำหนักต่ำกว่าเกณฑ์ 4 คน คิดเป็นร้อยละ 1.66 น้ำหนักค่อนข้างต่ำกว่าเกณฑ์ 13 คน คิดเป็นร้อยละ  
5.41 เตี้ย 56 คน คิดเป็นร้อยละ 23.33 ค่อนข้างเตี้ย 30 คน คิดเป็นร้อยละ 12.5 ซึ่งตามเป้าหมายของ  
กระทรวงสาธารณสุขกำหนดให้ไม่เกินร้อยละ 7 และมีการตรวจคัดกรองพัฒนาการเด็กในปี 2561 พบว่าเด็กที่ได้รับ  
การตรวจทั้งหมด 240 คน ผลการคัดกรองพัฒนาการปกติ 235 คน คิดร้อยละ 97.91 พัฒนาการล่าช้า 5 คน  
คิดเป็นร้อยละ 2.83

ดังนั้นโรงพยาบาลควนโดน ได้เล็งเห็นความสำคัญของการเฝ้าระวังภาวะโภชนาการ การส่งเสริม  
พัฒนาการ เพื่อให้เด็กมีสุขภาพสมบูรณ์แข็งแรง มีการเจริญเติบโตของสมองและร่างกายเหมาะสมตามวัย  
เติบโตเป็นทรัพยากรบุคคลที่มีคุณค่า และเป็นอนาคตที่สำคัญของประเทศชาติต่อไป จึงได้จัดทำโครงการโครงการ  
ส่งเสริมพัฒนาการสมวัยหนูน้อย“กิน กอด เล่น เล่า กับเด็กปฐมวัย โดยมุ่งเน้นให้ผู้ปกครองหรือผู้ดูแลเด็กและแกนนำ  
อาสาสมัครสาธารณสุขมีความรู้ความเข้าใจที่ถูกต้องในเรื่องภาวะโภชนาการเด็กแรกเกิด - 5 ปีและเรื่องการตรวจคัด  
กรองพัฒนาการตามวัยของเด็กแรกคลอด - 5 ปี

### 2. ผลสัมฤทธิ์ตามวัตถุประสงค์/ตัวชี้วัด

#### 2.1 การบรรลุตามวัตถุประสงค์

- บรรลุตามวัตถุประสงค์  
 ไม่บรรลุตามวัตถุประสงค์ เพราะ .....

#### วัตถุประสงค์

1. เพื่อให้เด็กแรกเกิด - 5 ปี มีภาวะโภชนาการตามเกณฑ์
2. เพื่อให้เด็กแรกเกิด - 5 ปี ได้รับการประเมินพัฒนาการและมีการกระตุ้นพัฒนาการที่ถูกต้องตามวัย
3. เพื่อให้เด็กแรกเกิด - 5 ปี มีพัฒนาการสมวัย ทั้งด้านร่างกาย สติปัญญา อารมณ์ จิตใจและสังคม
4. เพื่อให้เด็กแรกเกิด - 5 ปี ที่พัฒนาการล่าช้าได้รับการกระตุ้นพัฒนาการให้มีพัฒนาการที่สมวัยและได้รับการ  
รักษาที่ถูกต้องรายที่มีความผิดปกติ
5. เพื่อพัฒนาศักยภาพผู้ปกครองและผู้เลี้ยงดูเด็กให้มีความรู้ความเข้าใจที่ถูกต้องเกี่ยวกับภาวะโภชนาการและการ  
ส่งเสริมพัฒนาการเด็กแรกเกิด - 5 ปี

2.2 จำนวนผู้เข้าร่วมใน แผนงาน/โครงการ/กิจกรรม .....300..... คน

### 3. ตัวชี้วัดความสำเร็จ

1. ร้อยละ 93 ของเด็กแรกเกิด - 5 ปี มีภาวะโภชนาการตามเกณฑ์
2. ร้อยละ 100 ของเด็กแรกเกิด - 5 ปี ได้รับการประเมินพัฒนาการ
3. ร้อยละ 95 ของเด็กแรกเกิด - 5 ปี มีพัฒนาการที่สมวัยทั้งทางด้านร่างกาย สติปัญญา อารมณ์ จิตใจ และสังคม
4. ร้อยละ 100 เด็กที่มีพัฒนาการล่าช้าได้รับการกระตุ้น
5. ร้อยละ 80 ผู้ปกครองมีความรู้ในเรื่องภาวะโภชนาการและการส่งเสริมพัฒนาการเด็ก

### 4. การเบิกจ่ายงบประมาณ

งบประมาณที่ได้รับการอนุมัติ	.....20,000..... บาท	
งบประมาณเบิกจ่ายจริง	.....20,000..... บาท	คิดเป็นร้อยละ .....100.....
งบประมาณเหลือส่งคืนกองทุนฯ	.....-..... บาท	คิดเป็นร้อยละ .....-.....

### 5. รายละเอียดงบประมาณ

**กิจกรรมที่ 1** ส่งเสริมพัฒนาการสมวัยหนูน้อย “กิน กอด เล่น เล่า กับเด็กปฐมวัย” ตำบลควนสตอ อำเภอกวนโดน จังหวัดสตูล

- 1.1. ประชาสัมพันธ์โครงการ
  - ค่าป้ายไว้นิลขนาด 2 เมตร X 2 เมตร จำนวน 7 ผืนๆ ละ 600 บาท เป็นเงิน 4,200 บาท
- 1.2. ออกรณรงค์คัดกรองพัฒนาการในหมู่บ้านและศูนย์เด็กเล็ก กลุ่มเป้าหมาย จำนวน 300 คน ( 6 หมู่บ้าน / 3 ศูนย์เด็กเล็ก )
  - ค่าอาหารว่างและเครื่องดื่ม 300คน x 1ครั้งๆ ละ x 25 บาท เป็นเงิน 7,500 บาท
  - ค่าอุปกรณ์/เอกสารในการตรวจคัดกรองพัฒนาการ จำนวน 300 ชุดๆละ 15.67 บาท เป็นเงิน 4,701บาท (ขอเบิกเพียง 4,700บาท (เงินสี่พันเจ็ดร้อยบาทถ้วน))
- 1.3. อสม.ลงพื้นที่ ออกรณรงค์คัดกรองพัฒนาการในหมู่บ้านและศูนย์เด็กเล็ก และในการออกติดตามกลุ่มเป้าหมายที่มีภาวะเสี่ยงพัฒนาการล่าช้า ( 6 หมู่บ้าน / 3 ศูนย์เด็กเล็ก )
  - ค่าวิทยากร ลงพื้นที่ ออกรณรงค์คัดกรองพัฒนาการในหมู่บ้านและศูนย์เด็กเล็ก จำนวน 6 วันๆ ละ 2 ชั่วโมงๆละ 300 บาท ทั้งหมด 12 ชั่วโมง เป็นเงิน 3,600 บาท
  - ค่าอาหารว่างและเครื่องดื่ม อสม.ลงพื้นที่ ออกรณรงค์คัดกรองพัฒนาการในหมู่บ้านและศูนย์เด็กเล็ก และในการออกติดตามกลุ่มเป้าหมายที่มีเล็ก และในการออกติดตามกลุ่มเป้าหมายที่มีภาวะเสี่ยงพัฒนาการล่าช้า เป็นเงินรวมทั้งสิ้นโครงการฯ 20,000 บาท (เงินสองหมื่นบาทถ้วน)

หมายเหตุ (ทุกรายการ/กิจกรรมสามารถถัวเฉลี่ยกันได้)

### 6. ผลการดำเนินงาน

จัดประชุมชี้แจงที่มาและปัญหาด้านส่งเสริมและพัฒนาศักยภาพเด็กปฐมวัยในศูนย์พัฒนาเด็กเล็ก และหมู่บ้านพร้อมแนวทางการดำเนินงานแก่ผู้ปกครองและบุคลากรที่เกี่ยวข้อง และได้ประสานขอรับและได้ประสานงานขอรับการสนับสนุนบุคลากรด้านกิน กอด เล่น เล่า ในด้านการส่งเสริมพัฒนาการในแต่ละช่วงวัยจากหน่วยงานโรงพยาบาลและเจ้าหน้าที่นอกพื้นที่ที่มีความเชี่ยวชาญด้านเด็ก เพื่อจัดฝึกอบรมเชิงปฏิบัติการ ในหลักสูตรเกี่ยวกับการกิน กอด เล่น นอน เล่า พัฒนาของเด็กแต่ละช่วงวัย เริ่มดำเนินการฝึกอบรมตามหลักสูตรโดยมีกลุ่มเป้าหมายประกอบด้วย ผู้ปกครองเด็กเล็ก จำนวน 300 คน เข้ารับการอบรม

ในสังคมปัจจุบันเด็กปฐมวัยได้รับการเลี้ยงดูไม่ถูกวิธี ทำให้เด็กแต่ละคนมีพัฒนาการไม่เท่ากัน บางคนเร็ว

...//ผลการดำเนินงาน

บางคนซ้ำ ซึ่งเป็นลักษณะธรรมชาติของความแตกต่างแต่ละบุคคล ผู้ปกครองส่วนใหญ่ขาดความเอาใจใส่ดูแล คิดว่าไม่สำคัญให้แค่งานอ้อมแล้วนอนหลับก็พอ ได้แต่เลี้ยงดูแต่ขาดการอบรม บางคนต้องออกไปทำงานนอกบ้านกว่าจะกลับเข้าบ้านก็ตึก เด็กก็หลับแล้ว และเด็กบางคนเวลาส่วนใหญ่อยู่กับตาและยาย ซึ่งคุณตาคุณยายก็ขาดความรู้ด้านการเลี้ยงดูอย่างถูกวิธี หากปล่อยไว้โดยไม่ได้รับการดูแลเอาใจใส่ ส่งเสริมและพัฒนาอย่างถูกวิธี เด็กก็จะมีพัฒนาการที่ล่าช้าและไม่เท่ากัน ไม่เป็นไปตามวัยที่ควรจะเป็นและส่งผลให้เป็นภาระต่อสังคม

ดังนั้นจึงควรจะต้องทำโครงการส่งเสริมและพัฒนาศักยภาพเด็กปฐมวัยในศูนย์พัฒนาเด็กเล็กและในหมู่บ้านเขตรับผิดชอบ สังกัด กองทุนหลักประกันสุขภาพองค์การบริหารส่วนตำบลควนสตอ เพื่อเด็กจะได้มีศักยภาพสมวัย ทั้งด้านร่างกาย จิตใจ อารมณ์ สังคม สติปัญญา ในช่วงแรกมีการอบรมให้ความรู้ทั่วไปและความสำคัญของการกิน กอด เล่น เล่า พร้อมกับการปฏิบัติการอบรมพัฒนาการของเด็ก มีการให้ความรู้เกี่ยวกับโภชนาการด้านอาหารด้านพัฒนาการที่เหมาะสมกับเด็กเล็ก พร้อมตอบข้อซักถามทั่วไปเกี่ยวกับปัญหาการกิน กอด นอน เล่น เล่า

จากการสังเกตในระหว่างการฝึกการอบรมพบว่าผู้ปกครองมีความสนใจและเข้าใจปัญหาและแนวทางแก้ไข ปัญหา การดูแลสุขภาพพัฒนาของเด็กเล็ก พร้อมทั้งมีความเห็นพ้องกันว่าเป็นการฝึกอบรมที่เป็นประโยชน์และสมควรดำเนินการอย่างต่อเนื่อง

#### 7. ปัญหา/อุปสรรคในการดำเนินงาน

ไม่มี

มี

ปัญหา/อุปสรรค (ระบุ) เนื่องจากระยะเวลาในการจัดทำโครงการในการอบรมส่งผลให้กำหนดการอบรมไม่เป็นไปตามที่วางไว้ ภาระงานการติดตามผลในพื้นที่ที่เกิดปัญหาและเกิดความล่าช้า

แนวทางการแก้ไข (ระบุ) ต้องดำเนินการก่อนล่วงหน้าก่อนที่เงินงบประมาณจะสนับสนุนลงมาเพื่อความครอบคลุมของเป้าที่ดำเนินการ

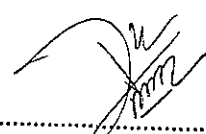
ลงชื่อ .....  ..... ผู้รายงาน

(.....กษมา บุญตาหา.....)

ตำแหน่ง .....พยาบาลวิชาชีพชำนาญการ.....

วันที่-เดือน-พ.ศ. ....2 กันยายน 2562.....

สรุปผลการดำเนินงาน

โครงการส่งเสริมพัฒนาการสมวัยหนูน้อย "กิน กอด เล่น เล่า" กับเด็กปฐมวัย

ปีงบประมาณ 2562

ตำบลควนสตอ อำเภอควนโดน จังหวัดสตูล

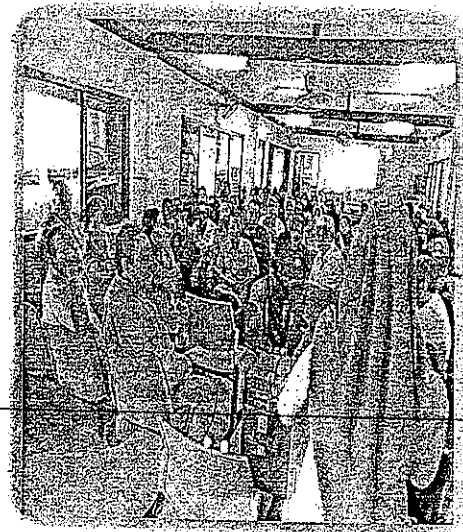
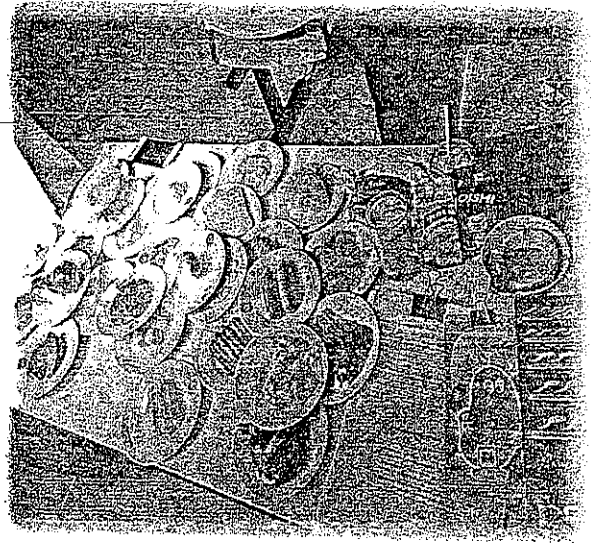
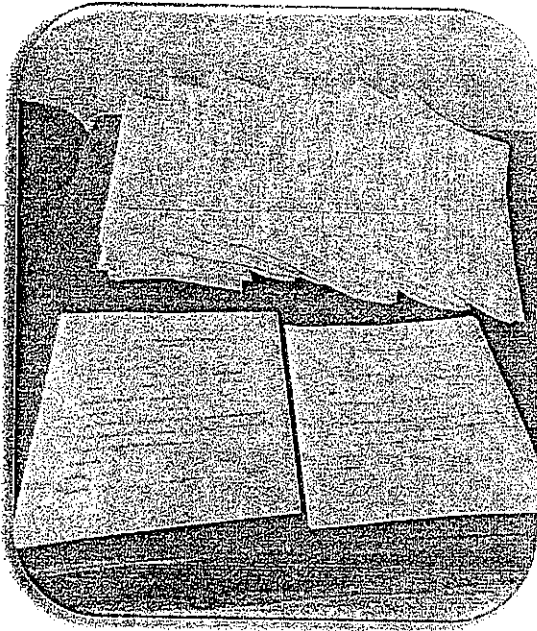

สำนักงานสตูล

ทวิมล ขุนตาพา