

ส่วนที่ 3 :แบบรายงานผลการดำเนินงาน/โครงการ/กิจกรรม ที่ได้รับงบประมาณสนับสนุนจากกองทุนหลักประกันสุขภาพ (สำหรับผู้เสนอแผนงาน/โครงการ/กิจกรรม ลงรายละเอียดเมื่อเสร็จสิ้นการดำเนินงาน)

ชื่อแผนงาน/โครงการ/กิจกรรม โครงการเด็ก 0-5 ปี โภชนาการดีนำสู่พัฒนาการสมวัย ประจำปี 2562

1. ผลการดำเนินงาน

กิจกรรมที่ 1. มีการจัดอบรม อสม. 37 คน ในเรื่องภาวะโภชนาการและพัฒนาการเด็ก 0 - 5 ปี พร้อมสาธิตวิธีการชั่งน้ำหนักเด็ก อ่านค่า และแปลผล ให้ถูกวิธี โดยวิทยากร นางสาวกิเร

มาชะ

กิจกรรมที่ 2. มีการจัดอบรมผู้ปกครองเด็ก 40 คน ที่ผลการประเมินภาวะโภชนาการต่ำกว่าเกณฑ์ในเรื่อง

ภาวะโภชนาการเด็ก การส่งเสริมพัฒนาการเด็ก การพัฒนา EQ และ IQ การดูแลสุขภาพช่องปากเด็ก และการใช้สมุดบันทึกสุขภาพแม่และเด็กและสาธิตอาหารเพื่อเพิ่มโภชนาการสำหรับเด็ก 0 ปี โดยวิทยากร นางสาวริษะ หะยีมอ

กิจกรรมที่ 3. อสม. ลงพื้นที่เฝ้าระวังภาวะโภชนาการเด็ก 0 - 5 ปี 275 คน ในเขตพื้นที่รับผิดชอบ

โดยการชั่งน้ำหนักเด็ก อ่านค่า และแปลผลให้ผู้ปกครองทราบทันที

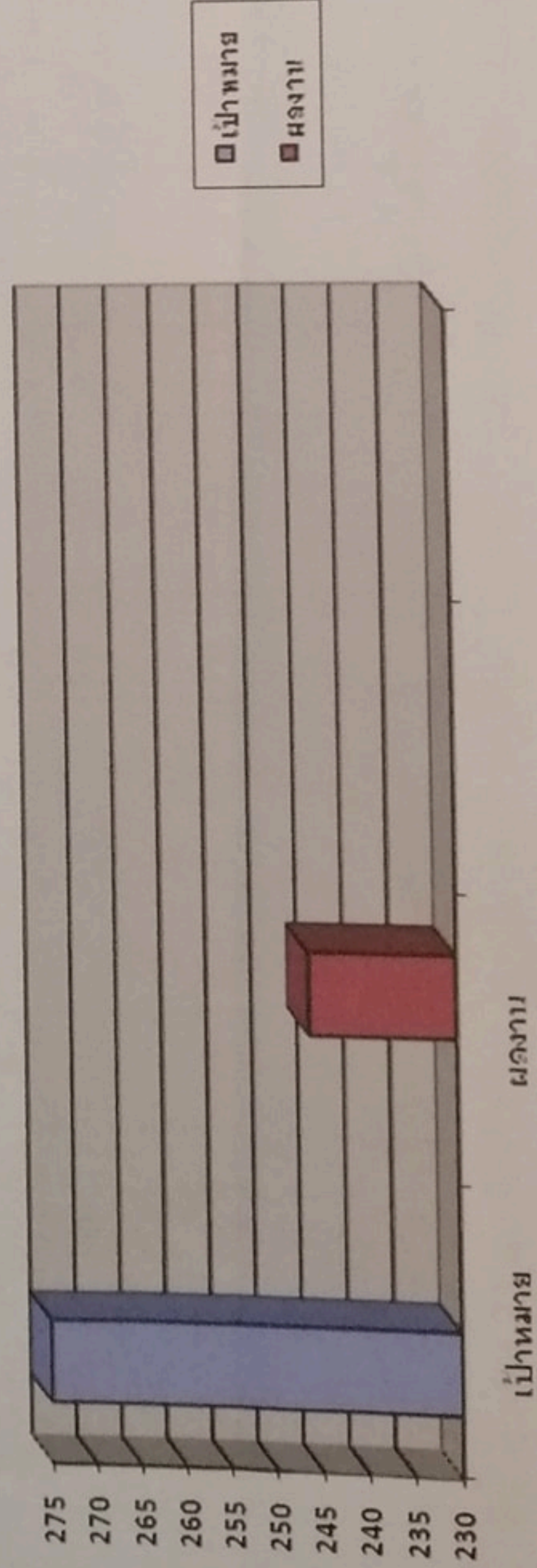

กิจกรรมที่ 4. มีการติดตามและสรุปผลการดำเนินงานโครงการ

ผลการดำเนินงานโครงการ

ผลการดำเนินงาน

ชมรมอาสาสมัครสาธารณสุขประจำหมู่บ้าน ได้ดำเนินการจัดกิจกรรมเชิงปฏิบัติทำให้ความรู้ อสม. ในเรื่องภาวะโภชนาการและพัฒนาการเด็ก 0 - 5 ปี พร้อมสถิติการชั่งน้ำหนักเด็ก อ่านค่า และแปลผล ให้ถูกวิธีและจัดอบรมผู้ปกครองเด็กที่ผลการประเมินภาวะโภชนาการต่ำกว่าเกณฑ์ ในเรื่อง ภาวะโภชนาการเด็ก การส่งเสริมพัฒนาการเด็ก การพัฒนา EQ และ IQ การดูแลสุขภาพช่องปากเด็กและการใช้สมุดบันทึกสุขภาพแม่และเด็กและสถิติอาหารเพื่อเพิ่มโภชนาการสำหรับเด็ก 0 - 5 ปี การส่งเสริมพัฒนาการเด็ก การพัฒนา EQ และ IQ การดูแลสุขภาพช่องปากเด็กและการใช้สมุดบันทึกสุขภาพแม่และเด็กและสถิติอาหารเพื่อเพิ่มโภชนาการสำหรับเด็ก 0 - 5 ปี โดย อสม. ลงพื้นที่สำรวจภาวะโภชนาการเด็ก 0 - 5 ปีในเขตพื้นที่รับผิดชอบ โดยการชั่งน้ำหนักเด็ก อ่านค่า และแปลผลให้

ร้อยละ 89.5 ของเด็ก 0 - 5 ปี โดย อสม. ลงพื้นที่สำรวจภาวะโภชนาการเด็ก 0 - 5 ปีในเขตพื้นที่รับผิดชอบ โดยการชั่งน้ำหนักเด็ก อ่านค่า และแปลผลให้

ผู้ปกครองทราบพื้นที่ตารางที่ 1

จำนวนเด็กทั้งหมด	ภาวะโภชนาการ น.น/อายุ					ภาวะโภชนาการ สูง/อายุ					ภาวะโภชนาการ สูง/น.น				
	มาก	ค่อนข้างมาก	ตามเกณฑ์	ค่อนข้างน้อย	น้อย	สูง	ค่อนข้างสูง	ตามเกณฑ์	ค่อนข้างต่ำ	ต่ำ	อ่าน	เริ่มอ่าน	สมส่วน	ค่อนข้างผอม	ผอม
275 คน	5	4	164	33	37	4	1	141	27	73	5	4	189	25	23
รวม	5	4	164	33	37	4	1	141	27	73	5	4	189	25	23
ร้อยละ	2.1	1.7	67.9	13.5	15.1	1.7	0.4	57.4	11.0	29.7	2.1	1.7	78.1	10.2	9.4

จากตารางที่ 1 จะเห็นได้ว่าเด็ก 0 - 5 ปี ที่อสม. ลงพื้นที่สำรวจภาวะโภชนาการเด็กในเขตพื้นที่รับผิดชอบ โดยการชั่งน้ำหนักเด็ก อ่านค่า และแปลผลนั้น พบเด็กผอม 23 คน คิดเป็นร้อยละ 9.4 เด็กน้ำหนักค่อนข้างน้อย 37 คน คิดเป็นร้อยละ 13.5 ทำให้อสม. ทราบถึงภาวะโภชนาการเด็ก 0 - 5 ปี ในเขตพื้นที่รับผิดชอบและเด็กที่มีภาวะทุโภชนาการในเขตพื้นที่รับผิดชอบของแต่ละคนเพื่อติดตามและเฝ้าระวังภาวะโภชนาการต่อไป

2. ผลสัมฤทธิ์ตามวัตถุประสงค์/ตัวชี้วัด

2.1 การบรรลุตามวัตถุประสงค์

- บรรลุตามวัตถุประสงค์
- ไม่บรรลุตามวัตถุประสงค์ เพราะ

2.2 จำนวนผู้เข้าร่วมใน แผนงาน/โครงการ/กิจกรรม 77 คน

3. การเบิกจ่ายงบประมาณ

- งบประมาณที่ได้รับการอนุมัติ 23,950 บาท
- งบประมาณเบิกจ่ายจริง 23,950 บาท คิดเป็นร้อยละ ...100.....
- งบประมาณเหลือส่งคืนกองทุนฯ บาท คิดเป็นร้อยละ

4. ปัญหา/อุปสรรคในการดำเนินงาน

- ไม่มี
- มี

ปัญหา/อุปสรรค (ระบุ) อสม.ไม่สามารถเฝ้าระวังภาวะโภชนาการเด็ก 0 - 5 ปี ในเขตพื้นที่รับผิดชอบได้ทั้งหมด เนื่องจากเด็กไม่มีอยู่บ้านและเรียนนอนพื้นที่
แนวทางการแก้ไข (ระบุ) อสม.ลงเฝ้าระวังภาวะโภชนาการเด็ก 0 - 5 ปี ในเขตพื้นที่รับผิดชอบซ้ำและติดตามให้ผู้ปกครองเด็กที่ลูกเรียนนอนพื้นที่ให้มารับบริการเฝ้าระวัง
ภาวะโภชนาการเด็ก 0 - 5 ปี กับอสม. ในเขตพื้นที่รับผิดชอบได้ตลอด

ลงชื่อ ผู้รายงาน

(.....นายสาและ.....มะกะ.....)

ตำแหน่ง ...ประธานอาสาสมัครสาธารณสุขตำบลกรงปินัง

วันที่-เดือน-พ.ศ.