

ส่วนที่ ๓ : แบบรายงานผลการดำเนินงาน/โครงการ/กิจกรรม ที่ได้รับงบประมาณสนับสนุนจากกองทุน
หลักประกันสุขภาพ (สำหรับผู้เสนอแผนงาน/โครงการ/กิจกรรม) ลงรายละเอียดเมื่อเสร็จสิ้นการดำเนินงาน
โครงการ เด็กกุ่มบึงปะโหลดพื้นที่ ปีงบประมาณ ๒๕๖๓

กิจกรรมที่ ๑ จัดเสวนา เรื่องทันตสุขภาพ แก่ผู้ปกครองเด็ก
ผลการดำเนินงาน

ในการดำเนินการจัดโครงการเด็กกุ่มบึงปะโหลดพื้นที่ ปีงบประมาณ ๒๕๖๓

ในกลุ่มเป้าหมาย ผู้ปกครองเด็ก ๐-๓ ปี ในคลินิกเด็กดี และในศูนย์พัฒนาเด็กเล็ก เพื่อให้มีความรู้ในการดูแลช่อง
ปาก การแปรงฟันอย่างถูกวิธี และ ปัจจัยที่ทำให้เกิดฟันผุ พร้อมทั้งแนวทางในการรักษาป้องกันไม่ให้เกิดฟันผุ
ผู้ปกครองมีความรู้ความเข้าใจ ร้อยละ ๘๐

๒.ผลสัมฤทธิ์ตามวัตถุประสงค์/ตัวชี้วัดดังนี้

๑. ผู้ปกครองสามารถแปรงฟันให้เด็กได้อย่างถูกต้อง และมีประสิทธิภาพ ร้อยละ ๘๐

๒. เด็ก ๐-๓ ปี ได้รับการทาฟลูออไรด์วานิช ร้อยละ ๖๐

๒.๑ การบรรลุตามวัตถุประสงค์

บรรลุตามวัตถุประสงค์

ไม่บรรลุตามวัตถุประสงค์ เพราะ.....

๒.๓ จำนวนผู้เข้าร่วมงานใน แผนงาน/ โครงการ/ กิจกรรม

- กิจกรรมอบรมจัดเสวนา เรื่องทันตสุขภาพ แก่ผู้ปกครองเด็ก จำนวน ๘๐ คน

๓. การเบิกจ่ายงบประมาณ

งบประมาณที่ได้รับการอนุมัติ.....๑๔,๗๐๐.....บาท

งบประมาณเบิกจ่ายจริง๑๔,๗๐๐.....บาท คิดเป็นร้อยละ ...๑๐๐.....

งบประมาณเหลือส่งคืนกองทุนฯ.....-.....บาท คิดเป็นร้อยละ...-.....

๔.ปัญหา / อุปสรรคในการดำเนินงาน

ไม่มี

มี

ปัญหา/ อุปสรรค(ระบุ).....-.....

.....-.....

แนวทางการแก้ไข(ระบุ).....

ลงชื่อ.....^{นี้}.....ผู้รายงาน

(นางยานีลา บาหลัง)

ตำแหน่ง พยาบาลวิชาชีพชำนาญการ

พ แบบฟอร์มนี้เป็นตัวอย่าง กองทุน สามารถปรับเปลี่ยนหรือเพิ่มเติมรายละเอียดได้ตามความเหมาะสม)

| | |
|--|--|
| รหัสโครงการ | ๒๑-L๐๐๐๙-X-๙๙ ๖๖-L52๕4-01-๑ ปี-รหัสกองทุน ๕ ตัว-ประเภท-ลำดับโครงการในหมวด |
| ชื่อโครงการ/กิจกรรม | โครงการเด็กกัญบังปะไหลตพันธ์ ปี ๒๕๖๓ |
| ชื่อกองทุน | |
| | <input checked="" type="checkbox"/> สนับสนุนการจัดบริการสาธารณสุขของ หน่วยบริการ/สถานบริการ/หน่วยงานสาธารณสุข [ข้อ ๗(๑)] <input type="checkbox"/> สนับสนุนกิจกรรมสร้างเสริมสุขภาพ การป้องกันโรคของกลุ่มหรือองค์กรประชาชน/หน่วยงานอื่น [ข้อ ๗(๒)] <input type="checkbox"/> สนับสนุนการจัดกิจกรรมของ ศูนย์เด็กเล็ก/ผู้สูงอายุ/คนพิการ [ข้อ ๗(๓)] <input type="checkbox"/> สนับสนุนการบริหารหรือพัฒนากองทุนฯ [ข้อ ๗(๔)] <input type="checkbox"/> สนับสนุนกรณีเกิดโรคระบาดหรือภัยพิบัติ [ข้อ ๗(๕)] |
| หน่วยงาน/องค์กร/กลุ่มคนที่รับผิดชอบโครงการ | <input checked="" type="checkbox"/> หน่วยบริการหรือสถานบริการสาธารณสุข เช่น รพ.สต. <input type="checkbox"/> หน่วยงานสาธารณสุขอื่นของ อปท. เช่น กองสาธารณสุขของเทศบาล <input type="checkbox"/> หน่วยงานสาธารณสุขอื่นของรัฐ เช่น สสอ. <input type="checkbox"/> หน่วยงานอื่นๆ ที่ไม่ใช่หน่วยงานสาธารณสุข เช่น โรงเรียน กองการศึกษาฯ <input type="checkbox"/> กลุ่มหรือองค์กรประชาชนตั้งแต่ ๕ คน |
| ชื่อองค์กร/กลุ่มคน (๕ คน) | ชื่อองค์กร....รพสต. บ้านกัญบังปะไหลต..... กลุ่มคน (ระบุ ๕ คน) ๑..... ๒..... ๓..... ๔..... ๕..... |
| วันอนุมัติ | |
| ระยะเวลาดำเนินโครงการ | ตั้งแต่ วันที่...๑..เดือน..กรกฎาคม.....พ.ศ.....๒๕๖๓..... ถึง วันที่...๓๐...เดือน...กันยายน.....พ.ศ.....๒๕๖๓..... |
| งบประมาณ | จำนวน.....๑๔,๗๐๐.....บาท <div style="text-align: right;"> <p>สำเนาถูกต้อง</p> <p>ชาชื่นดา</p> </div> |

(นางยานีลา บาทสิง)
พยาบาลวิชาชีพชำนาญการ

หลักการและเหตุผล (ระบุมารดาของการทำโครงการ)

สุขภาพช่องปากมีความสำคัญต่อสุขภาพของทุกคน โดยเฉพาะในเด็กเล็ก โรคฟันผุในเด็กสามารถพบได้ตั้งแต่ฟันเริ่มขึ้นในช่วงขวบปีแรก และอัตราการผุเพิ่มขึ้นอย่างรวดเร็วในช่วงอายุ ๑-๓ ปี สาเหตุหลักที่ทำให้เด็กมีฟันผุ มาจากพฤติกรรมของมารดาในการเลี้ยงดูบุตรที่ไม่ถูกต้อง รวมถึงการดูแลทำความสะอาดช่องปากไม่ถูกวิธี และมีพฤติกรรมการบริโภคที่ไม่เหมาะสมก่อให้เกิดโรคฟันผุในฟันน้ำนมอย่างรุนแรง ทำให้เด็กมีความเจ็บปวด เคี้ยวอาหารไม่ได้ตามปกติ ได้รับสารอาหารที่จำเป็นไม่เพียงพอและส่งผลต่อพัฒนาการการเจริญเติบโตของเด็กได้

การเกิดฟันผุในฟันน้ำนม นอกจากจะมีผลเสียโดยตรงต่อสุขภาพของเด็กในขณะนั้นแล้ว ยังมีผลเสียต่อฟันแท้ของเด็กในอนาคตด้วย กล่าวคือ ฟันน้ำนมที่เสีย ถูกถอน หรือหลุดไปก่อนที่ฟันแท้จะขึ้นแทนที่จะทำให้ฟันที่อยู่ติดกัน รวน เก ล้ม เอียง เข้าหาช่องว่าง ทำให้ฟันแท้ที่จะขึ้นแทนตำแหน่งนั้นไม่สามารถขึ้นได้อย่างปกติ อาจจะขึ้นมาในลักษณะบิด ซ้อนกันหรือมีขนาดใหญ่ ไม่เหมาะสมกับใบหน้าของเด็ก ซึ่งจะเป็นปมด้อยทำให้เด็กไม่กล้าในการแสดงออก หรือต้องมีการรักษาที่ยุ่งยากตามมาในอนาคต

ปัญหาโรคในช่องปากโดยเฉพาะโรคฟันผุในเด็กเล็กนับเป็นปัญหาสุขภาพที่สำคัญคุณภาพของเด็ก แม้ว่า การป้องกัน ควบคุมโรคในช่องปากยังคงดำเนินการต่อเนื่องตลอดมาแต่ก็ไม่สามารถลดโรคลงได้ดังจะเห็นได้จาก ข้อมูลการติดตามเฝ้าระวังสถานการณ์การเกิดโรคในช่องปากและประเมินผลการดำเนินงาน

จากเหตุผลดังกล่าว โรงพยาบาลส่งเสริมสุขภาพตำบลบ้านกุ่มบึงปะโหลด ซึ่งมีหน้าที่ในการดำเนินงานส่งเสริมสุขภาพป้องกันโรคในช่องปากของกลุ่มเป้าหมายให้ได้รับการดูแลอย่างทั่วถึงให้เกิดประสิทธิภาพที่ยั่งยืนเพื่อให้สอดคล้องกับสภาพปัญหาในพื้นที่ การสร้างเสริมทันตสุขภาพในระดับชุมชนเป็นมาตรการที่สามารถพัฒนาสุขภาพช่องปากของประชาชนที่ยั่งยืนที่สุดแต่ต้องอาศัยระยะเวลาและกระบวนการในการผลักดันและขับเคลื่อนสร้างให้ชุมชนเกิดความเข้มแข็ง รวมทั้งการเปลี่ยนแปลงสิ่งแวดล้อมด้านทันตสุขภาพ อันจะนำไปสู่การปรับเปลี่ยนพฤติกรรมสุขภาพช่องปากของคนในชุมชนและสร้างเสริมสุขภาพช่องปากที่ดีอย่างยั่งยืน จึงได้จัดโครงการ ยิ้มสดใส เด็กไทยฟันดี ประจำปีงบประมาณ ๒๕๖๓ ขึ้น

วิธีดำเนินการ

กลวิธีการดำเนินงาน

๑. ขั้นวางแผนและเตรียมงาน

- ๑.๑ จัดประชุมคณะทำงาน
- ๑.๒ เขียนโครงการและเสนอโครงการเพื่อพิจารณาอนุมัติ

๒. ขั้นดำเนินงาน

- ๒.๑ ตรวจฟันเด็กในศูนย์พัฒนาเด็กเล็กและในคลินิกสุขภาพเด็กดี
- ๒.๒ จัดเสวนา เรื่องทันตสุขภาพ แก่ผู้ปกครอง
- ๒.๓ ฝึกภาคปฏิบัติ ทักษะการแปรงฟันให้แก่ลูก

สำเนาถูกต้อง

ขาใจลา

(นางยานีลา บาทสัง)
พยาบาลวิชาชีพชำนาญการ

| | |
|--|--|
| ผลที่คาดว่าจะได้รับ ๑. ร้อยละของเด็ก ๐-๓ ปี ในเขตรับผิดชอบและในศูนย์พัฒนาเด็กเล็ก ได้รับการทาฟลูออไรด์วานิช ไม่น้อยกว่าร้อยละ ๖๐ ๒. ร้อยละของเด็ก ๑๘ เดือน - ๒ปี ๑๑ เดือน ๒๙ วัน ในเขตรับผิดชอบ ได้รับการทาฟลูออไรด์วานิช อย่างน้อย ๒ ครั้ง ต่อปี ไม่น้อยกว่าร้อยละ ๔๐ ๓. ผู้ปกครองได้แปรงฟันและดูแลสุขภาพช่องปากให้ลูกอย่างถูกวิธีและมีประสิทธิภาพ ร้อยละ ๑๐๐ | |
| เป้าหมาย/วัตถุประสงค์ | ตัวชี้วัด |
| วัตถุประสงค์ ๑. เพื่อให้นักเรียนในคลินิกเด็กดีและเด็กในศูนย์พัฒนาเด็กเล็กได้รับการทาฟลูออไรด์วานิช | ตัวชี้วัดความสำเร็จ เด็ก ๐-๓ ปี ในเขตรับผิดชอบและในศูนย์พัฒนาเด็กเล็ก ได้รับการทาฟลูออไรด์วานิช ไม่น้อยกว่าร้อยละ ๖๐ |
| ข้อที่ ๒. ๒. เพื่อให้ผู้ปกครองได้แปรงฟันและดูแลสุขภาพช่องปากให้ลูกอย่างถูกวิธีและมีประสิทธิภาพ | ผู้ปกครองได้แปรงฟันและดูแลสุขภาพช่องปากให้ลูกอย่างถูกวิธีและมีประสิทธิภาพ ร้อยละ ๑๐๐ |
| ข้อที่ | |

สำเนาถูกต้อง

ขาชีสา

(นางยานีลา บาทลัง)
 พยาบาลวิชาชีพชำนาญการ

กิจกรรมหลักและกิจกรรมย่อย(ปรับเพิ่ม หัวข้อได้ มากกว่าตัวอย่าง)

| ชนิดกิจกรรม | งบประมาณ | ระบุวัน/ช่วงเวลา |
|---|--|------------------------|
| จัดเสวนา เรื่องทัศนสุขภาพ แก่ผู้ปกครองเด็ก | ๑๔,๗๐๐ บาท | |
| ๑.๑ กิจกรรมย่อย จัดเสวนา เรื่องทัศนสุขภาพ แก่ผู้ปกครองเด็ก | - ค่าอาหารกลางวันและน้ำดื่มผู้ปกครองเด็ก ๘๐ คน x ๕๕ บาท เป็นเงิน ๔,๔๐๐ บาท - ค่าอาหารว่างและเครื่องดื่มผู้ปกครองเด็ก ๘๐ คน x ๒ มื้อ x ๒๕ บาท เป็นเงิน ๔,๐๐๐ บาท - ค่าชุดอุปกรณ์แปรงฟันเด็ก ๘๐ ชุด x ๖๐ บาท เป็นเงิน ๔,๘๐๐ บาท - ค่าวิทยากร จำนวน ๑ คน X ๕ ชั่วโมงๆละ ๓๐๐ บาท เป็นเงิน ๑,๕๐๐ บาท | กรกฎาคม - กันยายน ๒๕๖๓ |
| ๑.๒ กิจกรรมย่อย | | |
| ๑.๓ กิจกรรมย่อย | | |
| ๒. ประเมินโครงการสรุปกิจกรรมการดำเนินงานเสนอต่อ คณะกรรมการกองทุนหลักประกันสุขภาพ อบต.ควนสตอ | | |
| ๒.๑ กิจกรรมย่อย | | |
| ๒.๒ กิจกรรมย่อย | | |
| ๒.๓ กิจกรรมย่อย | | |
| | รวม.....๑๔,๗๐๐.....บาท | |

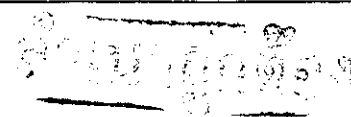

ชาลีลา

(นางยานีลา บาทตั้ง)
พยาบาลวิชาชีพชำนาญการ

๗. สรุปแผนงาน/โครงการ/กิจกรรม

๗.๑ หน่วยงาน/องค์กร/กลุ่มคนที่รับผิดชอบโครงการ (ตามประกาศคณะกรรมการหลักประกันฯ พ.ศ.

๒๕๕๗ ข้อ ๗)

ชื่อหน่วยงาน/องค์กร/กลุ่มคน

- ๗.๑.๑ หน่วยบริการหรือสถานบริการสาธารณสุข เช่น รพ.สต.
- ๗.๑.๒ หน่วยงานสาธารณสุขอื่นของ อปท. เช่น กองสาธารณสุขของเทศบาล
- ๗.๑.๓ หน่วยงานสาธารณสุขอื่นของรัฐ เช่น สสอ.
- ๗.๑.๔ หน่วยงานอื่นๆ ที่ไม่ใช่หน่วยงานสาธารณสุข เช่น โรงเรียน
- ๗.๑.๕ กลุ่มหรือองค์กรประชาชน

๗.๒ ประเภทการสนับสนุน(ตามประกาศคณะกรรมการหลักประกันฯ พ.ศ. ๒๕๕๗ ข้อ ๗)

- ๗.๒.๑ สนับสนุนการจัดบริการสาธารณสุขของ หน่วยบริการ/สถานบริการ/หน่วยงานสาธารณสุข [ข้อ ๗(๑)]
- ๗.๒.๒ สนับสนุนกิจกรรมสร้างเสริมสุขภาพ การป้องกันโรคของกลุ่มหรือองค์กรประชาชน/หน่วยงานอื่น [ข้อ ๗(๒)]
- ๗.๒.๓ สนับสนุนการจัดกิจกรรมของ ศูนย์เด็กเล็ก/ผู้สูงอายุ/คนพิการ [ข้อ ๗(๓)]
- ๗.๒.๔ สนับสนุนการบริหารหรือพัฒนากองทุนฯ [ข้อ ๗(๔)]
- ๗.๒.๕ สนับสนุนกรณีเกิดโรคระบาดหรือภัยพิบัติ [ข้อ ๗(๕)]

๗.๓ กลุ่มเป้าหมายหลัก (ตามแนบท้ายประกาศคณะกรรมการส่งเสริมสุขภาพและป้องกันโรคฯ พ.ศ.

๒๕๕๗)

- ๗.๓.๑ กลุ่มหญิงตั้งครรภ์และหญิงหลังคลอด จำนวน.....
- ๗.๓.๒ กลุ่มเด็กเล็กและเด็กก่อนวัยเรียน จำนวน..... ๘๕ คน
- ๗.๓.๓ กลุ่มเด็กวัยเรียนและเยาวชน จำนวน.....
- ๗.๓.๔ กลุ่มวัยทำงาน จำนวน.....
- ๗.๓.๕.๑ กลุ่มผู้สูงอายุ จำนวน.....
- ๗.๓.๕.๒ กลุ่มผู้ป่วยโรคเรื้อรัง จำนวน.....
- ๗.๓.๖ กลุ่มคนพิการและทุพพลภาพ จำนวน.....
- ๗.๓.๗ กลุ่มประชาชนทั่วไปที่มีภาวะเสี่ยง จำนวน.....
- ๗.๓.๘ สำหรับการบริหารหรือพัฒนากองทุนฯ [ข้อ ๗(๔)]

สำเนาถูกต้อง

ชานีลา

(นางชานีลา บาหลัง)
พยาบาลวิชาชีพชำนาญการ

๗.๔ กิจกรรมหลักตามกลุ่มเป้าหมายหลัก

- ๗.๔.๑ กลุ่มหญิงตั้งครรภ์และหญิงหลังคลอด
- ๗.๔.๑.๑ การสำรวจข้อมูลสุขภาพ การจัดทำทะเบียนและฐานข้อมูลสุขภาพ
 - ๗.๔.๑.๒ การตรวจคัดกรอง ประเมินภาวะสุขภาพและการค้นหาผู้มีภาวะเสี่ยง
 - ๗.๔.๑.๓ การเยี่ยมติดตามดูแลสุขภาพก่อนคลอดและหลังคลอด
 - ๗.๔.๑.๔ การรณรงค์/ประชาสัมพันธ์/ฝึกอบรม/ให้ความรู้
 - ๗.๔.๑.๕ การส่งเสริมการเลี้ยงลูกด้วยนมแม่
 - ๗.๔.๑.๖ การคัดกรองและดูแลรักษาแม่เรื้อรังปากมดลูกและมะเร็งเต้านม
 - ๗.๔.๑.๗ การส่งเสริมสุขภาพช่องปาก
 - ๗.๔.๑.๘ อื่นๆ (ระบุ)

.....

๗.๔.๒ กลุ่มเด็กเล็กและเด็กก่อนวัยเรียน

- ๗.๔.๒.๑ การสำรวจข้อมูลสุขภาพ การจัดทำทะเบียนและฐานข้อมูลสุขภาพ
 - ๗.๔.๒.๒ การตรวจคัดกรอง ประเมินภาวะสุขภาพและการค้นหาผู้มีภาวะเสี่ยง
 - ๗.๔.๒.๓ การเยี่ยมติดตามดูแลสุขภาพ
 - ๗.๔.๒.๔ การรณรงค์/ประชาสัมพันธ์/ฝึกอบรม/ให้ความรู้
 - ๗.๔.๒.๕ การส่งเสริมพัฒนาการตามวัย/กระบวนการเรียนรู้/ความฉลาดทางปัญญาและ
- อารมณ์
- ๗.๔.๒.๖ การส่งเสริมการได้รับวัคซีนป้องกันโรคตามวัย
 - ๗.๔.๒.๗ การส่งเสริมสุขภาพช่องปาก
 - ๗.๔.๒.๘ อื่นๆ (ระบุ)

.....

๗.๔.๓ กลุ่มเด็กวัยเรียนและเยาวชน

- ๗.๔.๓.๑ การสำรวจข้อมูลสุขภาพ การจัดทำทะเบียนและฐานข้อมูลสุขภาพ
 - ๗.๔.๓.๒ การตรวจคัดกรอง ประเมินภาวะสุขภาพและการค้นหาผู้มีภาวะเสี่ยง
 - ๗.๔.๓.๓ การเยี่ยมติดตามดูแลสุขภาพ
 - ๗.๔.๓.๔ การรณรงค์/ประชาสัมพันธ์/ฝึกอบรม/ให้ความรู้
 - ๗.๔.๓.๕ การส่งเสริมพัฒนาการตามวัย/กระบวนการเรียนรู้/ความฉลาดทางปัญญาและ
- อารมณ์
- ๗.๔.๓.๖ การส่งเสริมการได้รับวัคซีนป้องกันโรคตามวัย
 - ๗.๔.๓.๗ การป้องกันและลดปัญหาด้านเพศสัมพันธ์/การตั้งครรภ์ไม่พร้อม
 - ๗.๔.๓.๘ การป้องกันและลดปัญหาด้านสารเสพติด/ยาสูบ/เครื่องดื่มแอลกอฮอล์
 - ๗.๔.๓.๙ อื่นๆ (ระบุ)

.....

สำเนาถูกต้อง

ฯพณฯ

(นางยานีลา บาทสิง)
พยาบาลวิชาชีพชำนาญการ

๗.๔.๔ กลุ่มวัยทำงาน

- ๗.๔.๔.๑ การสำรวจข้อมูลสุขภาพ การจัดทำทะเบียนและฐานข้อมูลสุขภาพ
- ๗.๔.๔.๒ การตรวจคัดกรอง ประเมินภาวะสุขภาพและการค้นหาผู้มีภาวะเสี่ยง
- ๗.๔.๔.๓ การเยี่ยมติดตามดูแลสุขภาพ
- ๗.๔.๔.๔ การรณรงค์/ประชาสัมพันธ์/ฝึกอบรม/ให้ความรู้
- ๗.๔.๔.๕ การส่งเสริมพฤติกรรมสุขภาพในกลุ่มวัยทำงานและการปรับเปลี่ยนสิ่งแวดล้อมในการทำงาน
- ๗.๔.๔.๖ การส่งเสริมการดูแลสุขภาพจิตแก่กลุ่มวัยทำงาน
- ๗.๔.๔.๗ การป้องกันและลดปัญหาด้านเพศสัมพันธ์/การตั้งครรภ์ไม่พร้อม
- ๗.๔.๔.๘ การป้องกันและลดปัญหาด้านสารเสพติด/ยาสูบ/เครื่องดื่มแอลกอฮอล์
- ๗.๔.๔.๙ อื่นๆ (ระบุ)

๗.๔.๕.๑ กลุ่มผู้สูงอายุ

- ๗.๔.๕.๑.๑ การสำรวจข้อมูลสุขภาพ การจัดทำทะเบียนและฐานข้อมูลสุขภาพ
- ๗.๔.๕.๑.๒ การตรวจคัดกรอง ประเมินภาวะสุขภาพและการค้นหาผู้มีภาวะเสี่ยง
- ๗.๔.๕.๑.๓ การเยี่ยมติดตามดูแลสุขภาพ
- ๗.๔.๕.๑.๔ การรณรงค์/ประชาสัมพันธ์/ฝึกอบรม/ให้ความรู้
- ๗.๔.๕.๑.๕ การส่งเสริมพัฒนาทักษะทางกายและใจ
- ๗.๔.๕.๑.๖ การคัดกรองและดูแลผู้มีภาวะซึมเศร้า
- ๗.๔.๕.๑.๗ การคัดกรองและดูแลผู้มีภาวะข้อเข่าเสื่อม
- ๗.๔.๕.๑.๘ อื่นๆ (ระบุ)

๗.๔.๕.๒ กลุ่มผู้ป่วยโรคเรื้อรัง

- ๗.๔.๕.๒.๑ การสำรวจข้อมูลสุขภาพ การจัดทำทะเบียนและฐานข้อมูลสุขภาพ
- ๗.๔.๕.๒.๒ การตรวจคัดกรอง ประเมินภาวะสุขภาพและการค้นหาผู้มีภาวะเสี่ยง
- ๗.๔.๕.๒.๓ การเยี่ยมติดตามดูแลสุขภาพ
- ๗.๔.๕.๒.๔ การรณรงค์/ประชาสัมพันธ์/ฝึกอบรม/ให้ความรู้
- ๗.๔.๕.๒.๕ การคัดกรองและดูแลผู้ป่วยโรคเบาหวานและความดันโลหิตสูง
- ๗.๔.๕.๒.๖ การคัดกรองและดูแลผู้ป่วยโรคหัวใจ
- ๗.๔.๕.๒.๗ การคัดกรองและดูแลผู้ป่วยโรคหลอดเลือดสมอง
- ๗.๔.๕.๒.๘ การคัดกรองและดูแลผู้ป่วยโรคมะเร็ง
- ๗.๔.๕.๒.๙ อื่นๆ (ระบุ)

สำเนาถูกต้อง

ฯพณฯ

(นางยานีลา บาทลิ่ง)

พยาบาลวิชาชีพชำนาญการ

๗.๔.๖ กลุ่มคนพิการและทุพพลภาพ

- ๗.๔.๖.๑ การสำรวจข้อมูลสุขภาพ การจัดทำทะเบียนและฐานข้อมูลสุขภาพ
- ๗.๔.๖.๒ การตรวจคัดกรอง ประเมินภาวะสุขภาพและการค้นหาผู้มีภาวะเสี่ยง
- ๗.๔.๖.๓ การเยี่ยมติดตามดูแลสุขภาพ
- ๗.๔.๖.๔ การรณรงค์/ประชาสัมพันธ์/ฝึกอบรม/ให้ความรู้
- ๗.๔.๖.๕ การส่งเสริมพัฒนาทักษะทางกายและใจ
- ๗.๔.๖.๖ การคัดกรองและดูแลผู้มีภาวะซึมเศร้า
- ๗.๔.๖.๗ การคัดกรองและดูแลผู้มีภาวะข้อเข่าเสื่อม
- ๗.๔.๖.๘ อื่นๆ (ระบุ)

๗.๔.๗ กลุ่มประชาชนทั่วไปที่มีภาวะเสี่ยง

- ๗.๔.๗.๑ การสำรวจข้อมูลสุขภาพ การจัดทำทะเบียนและฐานข้อมูลสุขภาพ
- ๗.๔.๗.๒ การตรวจคัดกรอง ประเมินภาวะสุขภาพและการค้นหาผู้มีภาวะเสี่ยง
- ๗.๔.๗.๓ การเยี่ยมติดตามดูแลสุขภาพ
- ๗.๔.๗.๔ การรณรงค์/ประชาสัมพันธ์/ฝึกอบรม/ให้ความรู้
- ๗.๔.๗.๕ การส่งเสริมการปรับเปลี่ยนพฤติกรรมและสิ่งแวดล้อมที่มีผลกระทบต่อสุขภาพ
- ๗.๔.๗.๖ อื่นๆ (ระบุ)

- ๗.๔.๘ สำหรับการบริหารหรือพัฒนากองทุนฯ [ข้อ ๗(๔)]
- ๗.๔.๘.๑ อื่นๆ (ระบุ)

ลงชื่อ..... ชานีลาผู้เสนอแผนงาน/โครงการ/กิจกรรม

(..... นางชานีลา บาห์ลิ่ง)

ตำแหน่ง..... น.ช.สา คิริชา ธีร รักษ์บุญ

วันที่-เดือน-พ.ศ. ๘ สิงหาคม ๒๕๖๓

สำเนาถูกต้อง

ชานีลา

(นางชานีลา บาห์ลิ่ง)

พยาบาลวิชาชีพชำนาญการ

ตารางโครงการเด็กกึ่งปะโหลดฟันดี
โรงพยาบาลส่งเสริมสุขภาพตำบลบ้านกึ่งปะโหลด

๐๘.๓๐ - ๐๙.๐๐

ลงทะเบียน

๐๙.๐๐-๑๐.๐๐

บรรยายความสำคัญและการดูแลสุขภาพช่องปากและฟันเด็ก ๐-๓ ปี

๑๐.๐๐-๑๐.๑๕

พักรับประทานอาหารว่าง

๑๐.๑๕-๑๒.๐๐

บรรยายความสำคัญและการดูแลสุขภาพช่องปากและฟันเด็ก ๐-๓ ปี

๑๒.๐๐-๑๓.๐๐

พักรับประทานอาหารกลางวัน

๑๓.๑๕ - ๑๔.๓๐

สาธิตและฝึกผู้ปกครองถึงวิธีการแปรงฟันที่ถูกต้องในเด็ก ๐-๓ ปี

๑๔.๓๐- ๑๔.๔๕

พักรับประทานอาหารว่าง

๑๕.๐๐ - ๑๖.๓๐

สาธิตและฝึกผู้ปกครองถึงวิธีการแปรงฟันที่ถูกต้องในเด็ก ๐-๓ ปี
- ซักถาม
- ปิดการประชุม

สำเนาถูกต้อง

ทนี่ดา

(นางยานีดา บาหลัง) -
พยาบาลวิชาชีพชำนาญการ

ส่วนที่ ๒ : ผลการพิจารณาแผนงาน/โครงการ/กิจกรรม(สำหรับเจ้าหน้าที่ อปท. ที่ได้รับมอบหมายละ
รายละเอียด)

ตามมติการประชุมคณะกรรมการกองทุนหลักประกันสุขภาพองค์การบริหารส่วนตำบลควนสตอครั้งที่
๑ / ๒๕๖๓ เมื่อวันที่ ๑๓ กุมภาพันธ์ ๒๕๖๓ ผลการพิจารณาแผนงาน/โครงการ/กิจกรรม ดังนี้

อนุมัติงบประมาณ เพื่อสนับสนุนแผนงาน/โครงการ/กิจกรรม จำนวน๑๔,๗๐๐.....บาท
เพราะ โครงการเด็กก๊อปปี้โหลตพื้นที่ เป็นโครงการเพื่อสนับสนุนจัดบริการสาธารณสุขของ
หน่วยบริการ

ไม่อนุมัติงบประมาณ เพื่อสนับสนุนแผนงาน/โครงการ/กิจกรรม

เพราะ

หมายเหตุเพิ่มเติม (ถ้ามี)

ให้รายงานผลความสำเร็จของแผนงาน/โครงการ/กิจกรรมตามแบบฟอร์ม (ส่วนที่ ๓) ภายในวันที่

.....

ลงชื่อ

(นายดาเร นานาเลน)

ตำแหน่ง ประธานกรรมการกองทุนหลักประกันสุขภาพ

องค์การบริหารส่วนตำบลควนสตอ

วันที่-เดือน-พ.ศ. ๑๓ ก.พ. ๒๕๖๓

.....

ชานีลา

(นางชานีลา บาทลัง)

พยาบาลวิชาชีพชำนาญการ

กิจกรรมโครงการเด็กกบฏปะโฮลดพันตี ปี ๖๓

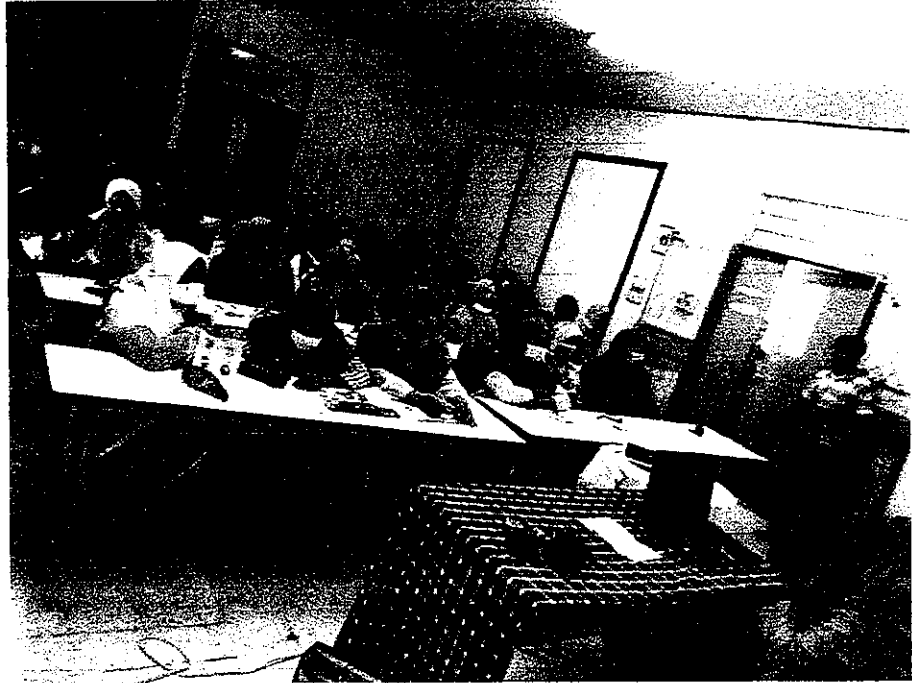

สำเนาถูกต้อง

ชานีลา

(นางยานีลา บาทลิ่ง)

พยาบาลวิชาชีพชำนาญการ

กิจกรรมโครงการเด็กกบฏปะเหลียดพื้นที่ ปี ๖๓



สำเนาถูกต้อง

หน้า ๑

นางสาววิภา วัฒนศิริ
ผู้อำนวยการสำนักงานเขตพื้นที่การศึกษา

กิจกรรมโครงการเด็กกบฏปะโฮลดฟันดี ปี ๖๓

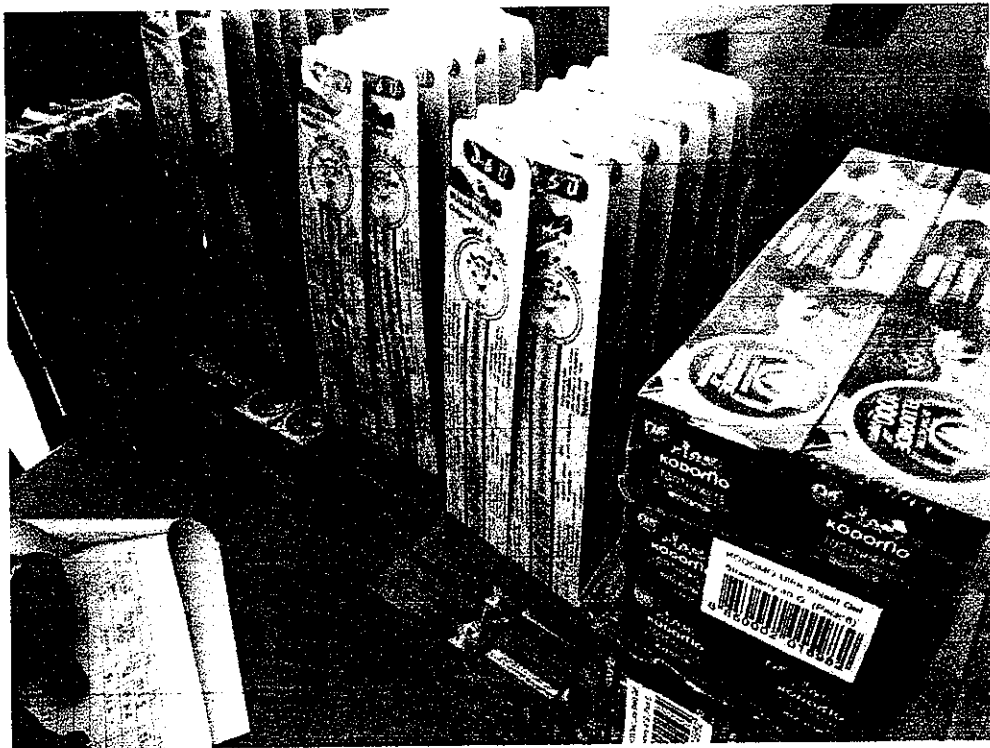

ลำเนาถูกต้อง

ชาชีลา

(นางยานีลา บาทลัง)
พยาบาลวิชาชีพชำนาญการ

กิจกรรมโครงการเด็กกบั้งปะโหลดฟันดี ปี ๖๓

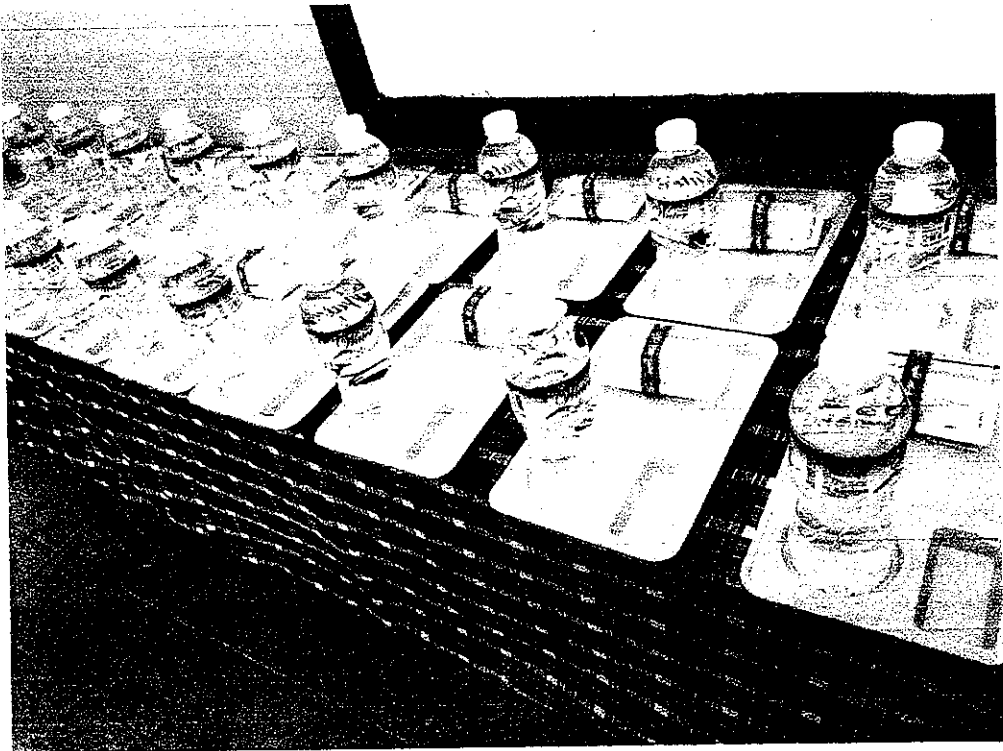
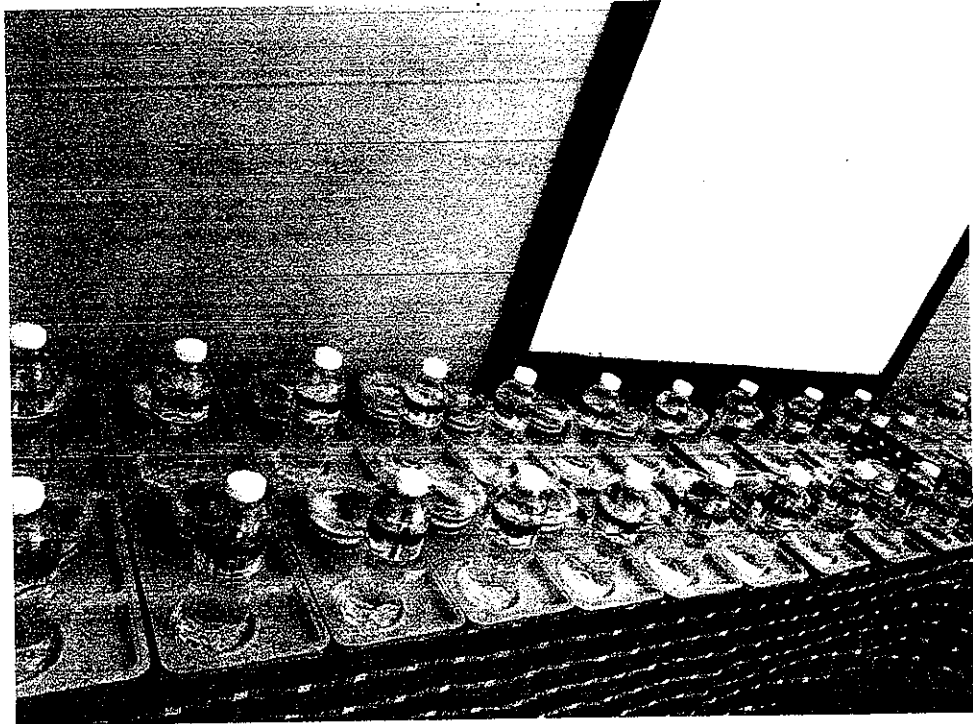

สำเนาถูกต้อง

ชานีลา

(นางยานีลา บาทสัง)

พยาบาลวิชาชีพชำนาญการ

กิจกรรมโครงการเด็กกบั้งปะโหลดฟันดี ปี ๖๓



สำเนาถูกต้อง

ชานีลา

(นางชานีลา บาทสัง)
พยาบาลวิชาชีพชำนาญการ