

1068/ร.บ.ฯ

ที่ สข ๐๒๓๒.๑/๖.๑/๘๗๔



เทศบาลตำบลพะตง
เลขที่รับ... ๓๗๖
วันที่... - 4 พ.ย. 2563
เวลา... ๑๕.๓๐

สถานีอนามัยเฉลิมพระเกียรติ ๖๐ พรรษา นวมินทราชินี
ตำบลพะตง อำเภอหาดใหญ่ จังหวัดสงขลา

๕ พฤศจิกายน ๒๕๖๓

เรื่อง ขอส่งสรุปโครงการ

เรียน ประธานกรรมการบริหารกองทุนหลักประกันสุขภาพเทศบาลตำบลพะตง

สิ่งที่ส่งมาด้วย ๑. โครงการส่งเสริมทันตสุขภาพเพื่อสุขภาพช่องปากที่ดีของประชาชน

สอน.พะตง อำเภอหาดใหญ่ จังหวัดสงขลา ปี ๒๕๖๓

จำนวน ๑ ฉบับ

สถานีอนามัยเฉลิมพระเกียรติฯ ตำบลพะตง อำเภอหาดใหญ่ จังหวัดสงขลา มีได้รับสนับสนุนงบประมาณจากกองทุนหลักประกันสุขภาพเทศบาลตำบลพะตง จากโครงการส่งเสริมทันตสุขภาพเพื่อสุขภาพช่องปากที่ดีของประชาชน สอน.พะตง อำเภอหาดใหญ่ จังหวัดสงขลา ปี ๒๕๖๓ เป็นเงินจำนวน ๒๕,๔๕๒ บาท (สองหมื่นห้าพันสี่ร้อยห้าสิบบาทถ้วน) ในการสถานีอนามัยเฉลิมพระเกียรติฯ ตำบลพะตง อำเภอหาดใหญ่ จังหวัดสงขลา ได้ดำเนินการตามโครงการแล้วเสร็จ จึงขอส่งสรุปโครงการมายังหน่วยงานของท่านตามสิ่งที่ส่งมา และหวังว่าจะได้รับการสนับสนุนงบประมาณ จากกองทุนหลักประกันสุขภาพเทศบาลตำบลพะตงอย่างต่อเนื่อง

จึงเรียนมาเพื่อโปรดพิจารณาและดำเนินการต่อไป

เมื่อ ๓๐.๑๐.๒๕๖๓/๓๗๖/๓๗๖

- เพื่อใส่เอกสาร
- คัดลอกสำเนาเอกสารที่เกี่ยวข้อง กิ่งงตง
ของแผนกการดำเนินงานทันตสุขภาพ สอน.พะตง
ส่งคืนหน่วยงานต้นสังกัด
วันที่ ๒๕.๑๑.๖๓

ขอแสดงความนับถือ
น.นันทิชา รักช่วงศ์
(นางนันทิชา รักช่วงศ์)
พยาบาลวิชาชีพชำนาญการ ปฏิบัติราชการ แทน

ผู้อำนวยการสถานีอนามัยเฉลิมพระเกียรติ ๖๐ พรรษา นวมินทราชินี ตำบลพะตง

(นางจิรพรรัตน์ นันทิชา)
ผู้อำนวยการกองสาธารณสุขและสิ่งแวดล้อม

(นางศรณี จิเชียง)
พยาบาลวิชาชีพชำนาญการ
๓ พ.ย. ๖๓
พ.จ.อ. นันทิชา
(นันทิชา นันทิชา)

(นันทิชา นันทิชา)
นายกเทศมนตรีตำบลพะตง

โทรศัพท์ ๐-๗๕๒๙-๑๔๘๕
โทรสาร ๐-๗๕๒๙-๑๗๕๔
ผู้ประสานงาน นางสาวเรวดี รัตนะ ๐๙๖-๔๗๓๘๕๘๖

เขียน นายกเทศมนตรี
- เห็นควรดำเนินการ
(นายสมศักดิ์ เรืองชัย)
ปลัดเทศบาลตำบลพะตง



สรุปโครงการ

ส่งเสริมทันตสุขภาพเพื่อสุขภาพช่องปาก
ที่ดีของประชาชน ปี 2563



สอน.พะตง อำเภอหาดใหญ่ จังหวัดสงขลา

โครงการส่งเสริมทันตสุขภาพเพื่อสุขภาพช่องปากที่ดีของประชาชน
สอน.พะตง อำเภอหาดใหญ่ จังหวัดสงขลา ปี ๒๕๖๓

ได้รับงบประมาณ

กองทุนหลักประกันสุขภาพเทศบาลตำบลพะตง จำนวน ๒๕,๔๕๒ บาทรายละเอียดค่าใช้จ่าย ดังนี้

วัตถุประสงค์

- ข้อที่ ๑ เพื่อให้ อสม.มีความรู้และดูแลสุขภาพช่องปากได้
- ข้อที่ ๒ เพื่อให้ อสม.สาธิตการแปรงฟันได้ถูกวิธี
- ข้อที่ ๓ เพื่อให้เกิดบุคคลต้นแบบด้านการส่งเสริมทันตสุขภาพ

กลุ่มเป้าหมาย

๑. กลุ่มวัยทำงาน อสม. จำนวน ๕๓ คน.
๒. กลุ่มเด็กเล็กและเด็กก่อนวัยเรียน จำนวน ๑๒๓ คน

๑.กิจกรรมอบรมให้ความรู้ อสม.

- ๑.๑ กิจกรรมอบรมให้ความรู้ อสม.



ผู้เข้าร่วมประชุม วันที่ ๒๕ กันยายน ๒๕๖๓

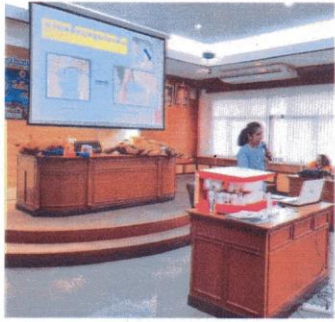

บรรยาย เรื่องสาเหตุและการเกิดฟันผุ และโรคในช่องปาก



บรรยายวิธีการแปรงฟันที่ถูกต้อง พร้อมฝึกปฏิบัติ

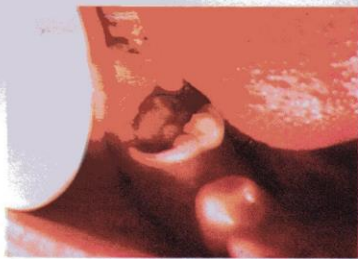

มีก้อนเนื้อในรูฟัน



7 ปัญหาที่สื่อถึงไขขาวล้วน

ปลายรากฟันมีหนองจะดูมาที่เหงือก เห็นปุ่มหรือรูปลอกของหนอง

ลักษณะประชากรที่ต้องเฝ้าระวังและต้องติดตาม

7 ปีอายุที่ล้อเข็นไชร่งด้วย
มีอาการปวดฟัน ชักเสบนรุนแรงจะทร่วง

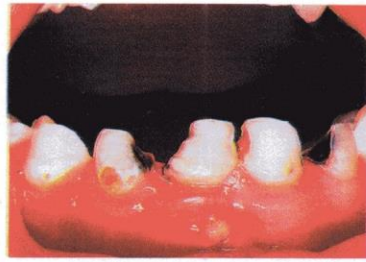

ปลายรากฟันมีหนองและแผล

ลักษณะประชากรที่ต้องเฝ้าระวังและต้องติดตาม

รายละเอียดกิจกรรมมีดังนี้



มีการจัดอาหารว่างและเครื่องดื่ม



ไวนิลโครงการ ๑ ฟัน



มีแผ่นพับ และเอกสารแจก อสม.



อุปกรณ์ฝึกปฏิบัติประกอบด้วยตุ๊กตาสอนแปรงฟัน ๕ ตัว



แปรงสีฟันใช้ในการฝึกปฏิบัติ

(เนื่องจากสถานการณ์โควิดป้องกันการฟุ้งกระจายในอากาศ จึงงดกิจกรรมการแปรงฟันของ อสม.)



สถานีอนามัยเฉลิมพระเกียรติฯ ค.พ.สง

มอบเกียรติบัตรฉบับนี้ เพื่อแสดงว่า

เป็นกรรมาชนที่มีผลงานดีเด่นในสาขาเพื่อสุขภาพที่ดีของประชาชน สอน.ค.พ.สง อนาคตใหญ่ จ.สงขลา ปี 2563

พิธีมอบ วันที่ 23 กันยายน 2563

ภก.นรี ชัยชนะ

ศร.สุคนธ์ ชัยชนะ

ผู้บังคับการสถานีอนามัยเฉลิมพระเกียรติฯ ค.พ.สง

มอบเกียรติบัตรให้ อสม.ผู้เข้าร่วมประชุมทุกคน

๒.กิจกรรมรณรงค์ประชาสัมพันธ์ สุขภาพช่องปาก



ทำแผ่นพับเพื่อประชาสัมพันธ์ ในจุดต่างๆ



ทำแผ่นพับเพื่อประชาสัมพันธ์ ในจุดต่างๆ

๓. อสม. เฝ้าระวังสุขภาพช่องปากประชาชนในพื้นที่



อสม. สอดแทรกเรื่องทันตะ ให้กับประชากรในเขตพื้นที่รับผิดชอบ



ให้คำแนะนำตามกลุ่ม



อสม. เยี่ยมบ้านและให้คำตบหากประชาชนมีคำถามได้

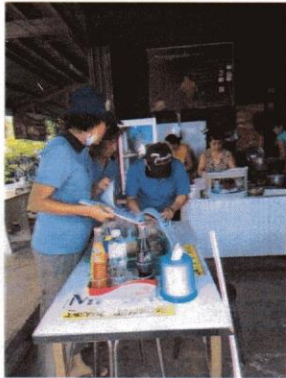

อสม.บูรณาการงานได้



อสม.ลงให้ความรู้เรื่องไข้เลือดออก และสอดแทรกเรื่องสุขภาพช่องปากได้

๔.กิจกรรมประกวด อสม.ต้นแบบด้านส่งเสริมทันตสุขภาพ

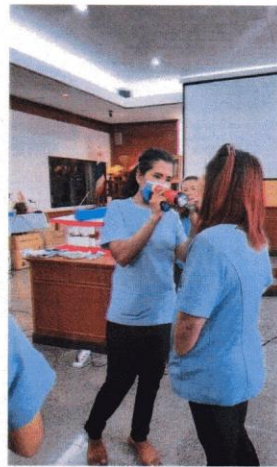
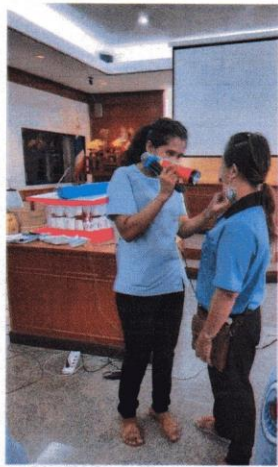

ตรวจฟัน อสม.ต้นแบบ ด้านทันตสุขภาพ



ตรวจฟัน อสม.ต้นแบบ' ด้านทันตสุขภาพ



อสม.ต้นแบบสาธิตการแปรงฟัน



ตอบคำถามเรื่องการดูแลสุขภาพช่องปากของตนเองและบุคคลในครอบครัว



มอบลัห์รางวัล อสม.ต้นแบบด้านส่งเสริมทันตสุขภาพ

การประเมินผล

๑. อสม. เข้าร่วมกิจกรรม ได้รับความรู้เรื่องสุขภาพในช่องปาก, โรคในช่องปาก, การดูแลสุขภาพช่องปากตามกลุ่มอายุ ทำให้อสม.มีความรู้เกี่ยวกับสุขภาพช่องปากเพิ่มขึ้น ร้อยละ ๘๐
๒. อสม.สามารถสาธิตการแปรงฟันได้ถูกวิธี ได้ร้อยละ ๘๐
๓. มี อสม.ต้นแบบด้านการส่งเสริมทันตสุขภาพ ๑ คน

ปัญหาอุปสรรค

เนื่องจากในช่วงการดำเนินโครงการ เกิดการระบาดของไวรัสโคโรน่า หรือCOVID-๑๙ ทำให้กิจกรรมบางอย่างต้องงดไป เช่น กิจกรรม แปรงฟันของ อสม.ในห้องประชุม ซึ่งอาจก่อให้เกิดการฟุ้งกระจาย กิจกรรมติดตามให้ประชาชนกลุ่มเป้าหมายอาจลดขั้นตอนไปเนื่องด้วยต้องให้ประชาชนสวมหน้ากากอย่างต่อเนือง อย่างไรก็ตาม เมื่อ อสม.ได้รับความรู้แล้วก็มีโอกาสพัฒนางานในเรื่องทันตสุขภาพต่อไปได้

ผู้สรุปโครงการ



(น.ส.เรวดี รัตนะ)

ตำแหน่ง จพ.ทันตสาธารณสุขชำนาญงาน

แบบสรุปรายงานการใช้เงิน
โครงการส่งเสริมทันตสุขภาพเพื่อสุขภาพช่องปากที่ดีของประชาชน ปี ๒๕๖๓
สถานีอนามัยเฉลิมพระเกียรติฯ ต.พะตง อ.หาดใหญ่ จ.สงขลา

ลำดับที่	รายการ	งบที่ขอ(บาท)	ใช้จ่ายจริง(บาท)
๑	ค่าอาหารว่าง มื้อละ ๒๕ บาท จำนวน ๕๓ คน	๑,๓๒๕	๑,๓๒๕
๒	ไว้นิลโครงการ ๑ ผืน	๓๔๖	๔๘๐
๓	ค่าถ่ายเอกสาร	๑,๘๕๕	๑,๖๙๗
๔	ค่าแรงสีฟันใช้ในการฝึกปฏิบัติ	๑,๕๙๐	๑,๕๙๐
๕	อุปกรณ์ฝึกปฏิบัติประกอบด้วยตุ๊กตาสอนแปรงฟัน ๕ ตัว ตัวละ ๒,๕๐๐ บาท	๑๒,๕๐๐	๑๒,๕๐๐
๖	ทำแผ่นฟัน A๔ แผ่นละ ๖ บาท	๖,๐๐๐	๖,๐๐๐
๗	อสม.เฝ้าระวังสุขภาพช่องปาก	-	-
๘	โลโก้รางวัล ขนาด ๖ นิ้ว	๑,๒๐๐	๑,๒๐๐
๙	เกียรติบัตร	๖๓๖	๖๖๐
รวมค่าใช้จ่ายทั้งหมด (บาท)		๒๕,๔๕๒	๒๕,๔๕๒
คงเหลือเงินส่งคืนกองทุน (บาท)		๐	๐

ผู้สรุป



(นางสาวเรวดี รัตนะ)

จพ.ทันตสาธารณสุขชำนาญงาน

**โครงการพัฒนาศักยภาพ
อาสาสมัครสาธารณสุขประจำหมู่บ้าน
ด้านทันตกรรม**

สถานีอนามัยเฉลิมพระเกียรติฯ ต.พะตง อ.หาดใหญ่ จ.สงขลา



สิ่งที่ไม่อยากให้เกิดขึ้น

สิ่งที่ไม่อยากให้เกิดขึ้น

• ผู้สูงอายุฟันโยก

แล้วต้องทำอย่างไร ???

แปรงแล้ว สะอาดไหม???

ต้องทำอะไร ???

พินสุ

อุดฟัน

370 บาท

ถ้าฟันผุร้ายอุดล่ะ ?

ต้องทำอะไร ???

อุดฟัน

อุดฟันขนาดใหญ่อุดฟัน

370 บาท

ผู้ใหญ่จนทะลุโพรงประสาท

ต้องทำอะไร ???

อุดฟันขนาดใหญ่อุดฟัน

รักษาทองรากฟัน

1,750-3,000 บาท

เหลือเนื้อฟันน้อย ฟันไม่แข็งแรง

ต้องทำอะไร ???

รักษาทองรากฟัน

ทำครอบฟัน

4,000 - 6,000 บาท

ถ้าฟันผุได้ครอบฟันจนเก็บไม่ได้

ต้องทำอะไร ???

ทำครอบฟัน

ถอนฟัน

170 บาท

ไม่มีฟันเกี้ยวข้าว

ต้องทำอะไร ???

ถอนฟัน

ฟันปลอม

5,000 บาท

ถ้าฟันปลอมอันเก่าหลวม

ต้องทำอะไร????

ฟันปลอม

ทำฟันปลอมอันใหม่

>> 5,000 บาท

ไปอีกเรื่อยๆ



ฟันผุ

ฟันปลอมอันใหม่

อุดฟัน

ฟันปลอม

อุดฟันขนาดใหญ่อื่น

ถอนฟัน

รักษากอระเข้ฟัน

ทำครอบฟัน

ประมาณ 15,000 +++ บาท

ฟันน้ำนม

Deciduous Teeth

20 ซี่

: เริ่มขึ้นซี่แรก อายุ 6 เดือน

: ขึ้นครบ อายุ 2 ปี

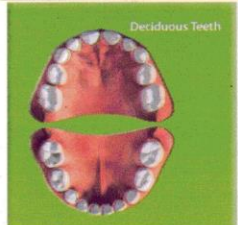



ฟันแท้

Permanent Teeth

32 ซี่

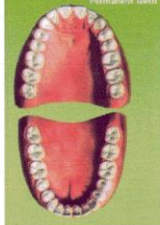
: เริ่มขึ้นซี่แรก อายุ 6 ปี (อนุบาล 3 - ป.1)

โรคฟันผุ

โรคฟันผุเกิดจากอะไร????

อาหารที่ติดอยู่กับฟัน + แบคทีเรียในช่องปาก

กรด

ฟันผุ

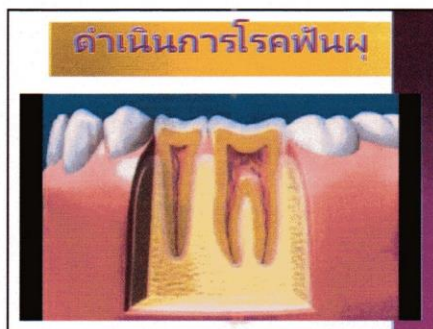
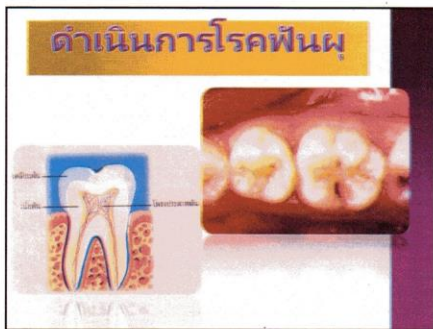

วิธีการป้องกันฟันผุ

แบคทีเรีย + น้ำตาล ----> กรด
กรด + ฟัน -----> ฟันผุ

- แปรงฟัน : สม่ำเสมอ ถูกวิธี
- ชาติฟัน : ผสมฟลูออไรด์
- หลีกเลี่ยงอาหารที่เสี่ยงต่อฟันผุ
- ทานผักผลไม้
- ไมทานดื่
- เคลือบหลุมร่องฟัน

การเคลือบหลุมร่องฟัน

ก่อนเคลือบ หลังเคลือบ

Periodontal disease

โรคปริทันต์

อวัยวะปริทันต์

อวัยวะปริทันต์

โรคเหงือกอักเสบและปริทันต์อักเสบ



การป้องกันและรักษา ของโรคปริทันต์

- การแปรงฟันที่ถูกวิธี
- การทำความสะอาดซอกฟัน
- ใช้สีย้อมครามจุลินทรีย์
- การพบทันตบุคลากรเพื่อตรวจสุขภาพช่องปากเป็นประจำ



ปัจจัยเพิ่มความรุนแรง ของโรคปริทันต์

1. การสูบบุหรี่
2. โรคประจำตัว เช่น โรคเบาหวาน
3. การเปลี่ยนแปลงของระดับฮอร์โมน และภาวะร่างกายของบุคคล
4. การรับประทานยาเป็นประจำ

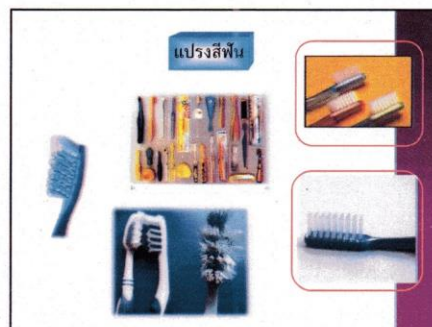
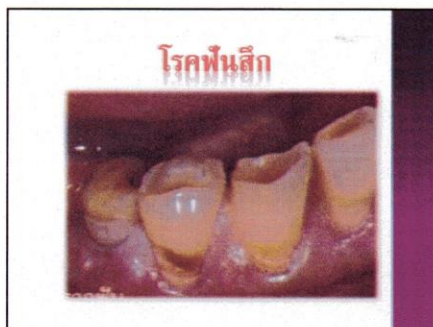

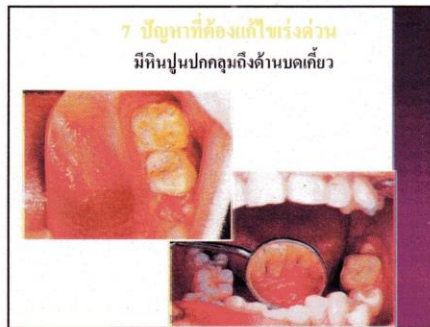
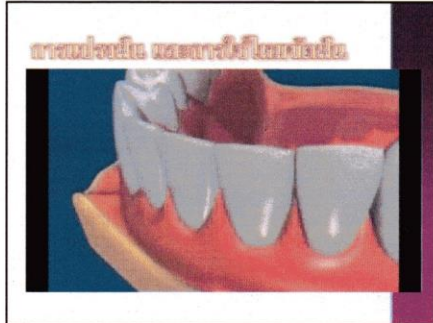

7 ปัญหาที่ต้องแก้ไขเร่งด่วน

ปลายรากฟันมีหนองทะลุที่เหงือก เห็นตุ่มหรือรูเปิดของหนอง

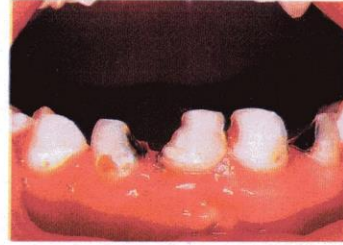

ปลายรากฟันมีหนองและแผล

ฟันแท้บิ่น/หัก จากอุบัติเหตุ



มีก้อนเนื้อในรูฟัน

