



บัตรประจำตัวประชาชน Thai National ID Card

เลขประจำตัวประชาชน 3 9305 00703 89 9
Identification Number

ชื่อตัวและชื่อสกุล นาง ยूपดี พรหมคง

Name Mrs. Yuppadee

Last name Promkong

เกิดวันที่ 19 ก.ย. 2516

Date of Birth 19 Sep. 1973

ศาสนา พุทธ

ที่ 55 หมู่ที่ 7 ต.บ้านพร้าว อ.ป่าพะยอม

จ.พัทลุง

17 Nov. 2558

วันออกบัตร

17 Nov. 2015

Date of issue



18 Sep. 2567

วันบัตรหมดอายุ

18 Sep. 2024

Date of Expiry



9310-02-11170930

BORA-8.3-04



ประเทศไทย
THAILAND

กิ่งอำเภอ กุศล
นาง ยूपดี พรหมคง

รายการเกี่ยวกับบ้าน

เล่มที่ 1

เลขรหัสประจำบ้าน 9310-006791-6

สำนักทะเบียน อำเภอป่าพะยอม

รายการที่อยู่ 55 หมู่ที่ 7

ตำบลบ้านพร้าว อำเภอป่าพะยอม จังหวัดพัทลุง

ชื่อหมู่บ้าน บ้านไสกล้วย

ชื่อบ้าน

ประเภทบ้าน บ้าน

ลักษณะบ้าน ตึกเดี่ยว 1 ชั้น 9 ห้อง

วันเดือนปีที่กำหนดบ้านเลขที่ 16 กุมภาพันธ์ 2548

ลงชื่อ

นายทะเบียน

(นางจวีร์ภรณ์ จันทร์สุขศรี)

วันเดือนปีที่พิมพ์ทะเบียนบ้าน 16 กุมภาพันธ์ 2548

เล่มที่ 1

รายการบุคคลในบ้านของเลขรหัสประจำบ้าน

9310-006791-6

ลำดับที่ 2

ชื่อ นางยุพดี พรหมคง

สัญชาติ ไทย

เพศ หญิง

เลขประจำตัวประชาชน 3-9305-00703-89-9 สถานภาพ โสด

เกิดเมื่อ 19 ก.ย. 2516

มารดาผู้ให้กำเนิด ชื่อ

ยารี

3-9305-00703-83-0 สัญชาติ ไทย

บิดาผู้ให้กำเนิด ชื่อ

จวีญ

สัญชาติ ไทย

* มาจาก 29 หมู่ที่ 7 ต.บ้านพร้าว

นายทะเบียน

อ.ป่าพะยอม จ.พัทลุง เมื่อ 9 ส.ค. 2549

(นายนิคม เพ็ญนิ่ม)

** ไปที่

นายทะเบียน

นางยุพดี พรหมคง

นางยุพดี พรหมคง

รายชื่อผู้ได้รับการตรวจคัดกรองตามโครงการ.....

ณ.หอประชุม หมู่ที่ ๒..... ต.บ้านพร้าว อ.ป่าพะยอม จ.พัทลุง

ประจำปีงบประมาณ

ลำดับที่	ชื่อ - สกุล	ที่อยู่	ความดันโลหิต		เบาหวาน	รอบเอว	น้ำหนัก	ส่วนสูง	20		บุหรี	สุรา	ลายมือชื่อ
			ครั้งที่ 1	ครั้งที่ 2 ถ้า ครั้งที่ 1 > 120/80					ข้อ 1	ข้อ 2			
1	นายอภิรักษ์ ชาติเกษ	108 ม.10	159/85	168	113	78	62	165	-	-	✓	✓	นายอภิรักษ์ ชาติเกษ
2	นางสาวณิชา นงน	248 ม.10	116/80	115	95	75	53	150	-	-	-	-	นางสาวณิชา นงน
3	น.ส.นันทิมา ควนอง	359/1 ม.10	119/75	-	109	60	42	149	-	-	-	-	น.ส.นันทิมา ควนอง
4	นางสาวระวี บงกค	284/1 ม.10	124/77	148/77	136	100	78	149	-	-	-	-	นางสาวระวี บงกค
5	นางอัญญา นนง	175 ม.10	148/95	149	91	73	45	150	-	-	-	-	นางอัญญา นนง
6	นายโกศล นงน	258 ม.10	125/89	118/76	106	99	75	176	-	-	✓	-	นายโกศล นงน
7	นางกมลทิพย์ ศวรส	66 ม.10	132/101	136/78	91	88	80	155	-	-	-	-	นางกมลทิพย์ ศวรส
8	นายมานพ นนง	346 ม.10	126/92	121/46	103	70	59	165	-	-	✓	-	นายมานพ นนง
9	น.ส.ศรัสน์ รามน	366 ม.10	113/73	72	99	84	62	154	-	-	-	-	น.ส.ศรัสน์ รามน
10	นายพรองศ์ สัมแสง	148/1 ม.10	136/85	144	105	71	53.1	175	-	-	✓	-	นายพรองศ์ สัมแสง
11	นางสาวใจ นนง	29 ม.10	115/63	58	115	78	50.4	145	-	-	-	-	นางสาวใจ นนง
12	น.ส.วิภาสรณ นนง	292 ม.10	129/70	117/40	105	88	82	162	-	-	-	-	น.ส.วิภาสรณ นนง
13	นายศุภชัย นนง	140 ม.10	148/85	133	112	77	52.1	145	-	-	-	-	นายศุภชัย นนง
14	นายเดชม นนง	29 ม.10	102/69	162	97	74	54	155	-	-	✓	-	นายเดชม นนง

* กิตติภาพ

ลำดับที่	ชื่อ - สกุล	ที่อยู่	ความดันโลหิต		เบ้าหวาม	รอบเอว	น้ำหนัก	ส่วนสูง	2Q		บุหรี	สุรา	ลายมือชื่อ
			ครั้งที่ 1	ครั้งที่ 2 ถ้า ครั้งที่ 1 > 120/80					ข้อ 1	ข้อ 2			
15	น.ส.จำนง วัฒนศิริ	32 ม.10	130/70/85	124/72/74	88	67	44	157	-	-	-	-	จำนง วัฒนศิริ
16	นางพัชรา วัฒนศิริ	27 ม.10	123/78/66	115/72/60	109	91	72.4	160	-	-	-	-	พัชรา วัฒนศิริ
17	นางอรอนงค์ วัฒนศิริ	339 ม.10	109/78/76	-	118	84	74	167	-	-	-	-	อรอนงค์ วัฒนศิริ
18	นายอนนต์ วัฒนศิริ	366 ม.10	120/83/66	-	101	80	71	162	-	-	ไม่ครบ	ไม่ครบ	อนนต์ วัฒนศิริ
19	นางกัญญา วัฒนศิริ	315 ม.10	131/77/60	131/70/59	95	82	63	152	-	-	-	-	กัญญา วัฒนศิริ
20	นายมนต์ วัฒนศิริ	256 ม.10	119/74/61	-	102	70	42.6	151	-	-	ครบ	ครบ	มนต์ วัฒนศิริ
21	นางทิพรพร วัฒนศิริ	187 ม.10	87/66/71	-	93	74	61	157	-	-	-	-	ทิพรพร วัฒนศิริ
22	นางจิราพร วัฒนศิริ	316 ม.10	121/82/73	-	148	82	67	158	-	-	-	-	จิราพร วัฒนศิริ
23	นางรณิศา วัฒนศิริ	47 ม.10	158/90/60	150/85/58	106	93	79	160	-	-	-	-	รณิศา วัฒนศิริ
24	นางแวรมิชา วัฒนศิริ	218 ม.10	115/76/78	-	97	74	64	160	-	-	-	-	แวรมิชา วัฒนศิริ
25	นางศุภรดา วัฒนศิริ	217 ม.10	91/77/61	-	98	65	48.3	159	-	-	-	-	ศุภรดา วัฒนศิริ
26	น.ส.ศศิมา วัฒนศิริ	183 ม.10	117/75/73	-	97	85	79.6	149	-	-	-	-	ศศิมา วัฒนศิริ
27	นางนภอนันต์ วัฒนศิริ	220 ม.10	112/71/84	-	97	77	53.9	158	-	-	-	-	นภอนันต์ วัฒนศิริ
28	นางศศิมา วัฒนศิริ	149 ม.10	111/55/59	-	98	72	40	150	-	-	-	-	ศศิมา วัฒนศิริ
29	นางศุภรดา วัฒนศิริ	160 ม.10	131/70/60	110/84/104	123	77	61	165	-	-	-	-	ศุภรดา วัฒนศิริ
30	นางอัญญา วัฒนศิริ	142 ม.10	106/61/54	-	91	60	41.7	150	-	-	-	-	อัญญา วัฒนศิริ

* กิจจานุเบกษา

ลำดับที่	ชื่อ - สกุล	ที่อยู่	ความดันโลหิต		เบาหวาน	รอบเอว	น้ำหนัก	ส่วนสูง	2Q		บุหรี	สุรา	ลายมือชื่อ
			ครั้งที่ 1	ครั้งที่ 2 ถ้าครั้งที่ 1 > 120/80					ข้อ 1	ข้อ 2			
31	นางสาว นงนุช นนทชิต	132/1 ซ.10	124/74 / 71	151/74/66	100	71	60	171	-	-	1 ซม.	-	นางนงนุช
32	นางสาว นงนุช นนทชิต	217 ซ.10	125/73 / 75	151/76 / 61	106	67	51	161	-	-	-	-	นางนงนุช
33	นางสาว นงนุช นนทชิต	146 ซ.10	122/72 / 63	152/72/61	100	61	65	155	-	-	-	-	นางนงนุช
34	นางสาว นงนุช นนทชิต	132/1 ซ.10	124/66 / 61	151/66/64	103	63	54	154	-	-	-	-	นางนงนุช
35	นางสาว นงนุช นนทชิต	210 ซ.10	111/64 / 72	-	103	74	50.7	131	-	-	-	-	นางนงนุช
36	นางสาว นงนุช นนทชิต	32 ซ.10	131/61 / 66	130/61/71	101	70	39.5	152	-	-	-	-	นางนงนุช
37	นางสาว นงนุช นนทชิต	359/1 ซ.10	110/72 / 54	-	113	71	56.4	157	-	-	-	-	นางนงนุช
38	นางสาว นงนุช นนทชิต	204 ซ.10	126/75 / 65	126/75/71	106	65	51.1	158	-	-	-	-	นางนงนุช
39	นางสาว นงนุช นนทชิต	252/1 ซ.10	133/84 / 78	126/84/78	102	64	50	169	-	-	-	-	นางนงนุช
40	นางสาว นงนุช นนทชิต	311 ซ.10	164/77 / 66	153/81/70	103	72	58	166	-	-	-	-	นางนงนุช
41	นางสาว นงนุช นนทชิต	213 ซ.10	101/71 / 74	-	107	71	52.4	167	-	-	-	-	นางนงนุช
42	นางสาว นงนุช นนทชิต	11 ซ.10	117/65 / 55	-	107	75	56.4	154	-	-	-	-	นางนงนุช
43	นางสาว นงนุช นนทชิต	207 ซ.10	126/83 / 73	113/85/76	107	68	75	154	-	-	-	-	นางนงนุช
44	นางสาว นงนุช นนทชิต	148 ซ.10	131/85 / 72	122/78/73	101	68	66.4	172	-	-	-	-	นางนงนุช
45	นางสาว นงนุช นนทชิต	215 ซ.10	119/83 / 89	119/83/89	103	75	51.4	160	-	-	-	-	นางนงนุช
46	นางสาว นงนุช นนทชิต	175/1 ซ.10	107/67 / 61	107/67/61	108	68	34.4	142	-	-	-	-	นางนงนุช

Handwritten signature

ลำดับที่	ชื่อ - สกุล	ที่อยู่	ความดันโลหิต		เบ้าหวาน	รอบเอว	น้ำหนัก	ส่วนสูง	2Q		บุหรี	สุรา	ลายมือชื่อ
			ครั้งที่ 1	ครั้งที่ 2 ถ้า ครั้งที่ 1 > 120/80					ข้อ 1	ข้อ 2			
47	หม่อมทง ศรีเมือง	252/1 ม.10	111/65/67	-	76	68	47.1	150	-	-	-	-	ขมขม
48	นาง เสงวาท อดอง	246 ม.10	134/77/65	129/71/68	123	73	52.5	151	-	-	-	-	ใฝ่ใจ
49	นางสาวใจ อดอง	246 ม.10	113/113/68	119/103/67	95	76	54	165	-	-	-	-	น้ำใจ
50	นางอรภาณี อินททอง	61 ม.10	131/74/68	138/72/79	71	66	46	160	-	-	-	-	น้ำใจ
51	นพ.มอติชัย อินททอง	61 ม.10	129/84/74	124/81/71	82	74	58	175	-	-	-	-	นาง มรณภรณ์
52	นพ.ธีร งามรักษ์	152 ม.10	129/70/62	123/71/61	85	89	62	157	-	-	-	-	ส.ระวี งามรักษ์
53	นพ.ไพฑูริศ ศึกษ์	153 ม.10	118/65/76	-	88	71	62	152	-	-	-	-	เกษม
54	นางปรภาณี งามสง่า	222 ม.10	151/72/46	144/61/45	87	73	55.9	159	-	-	-	-	ปรภาณี
55	นพ.กนิษฐ์ ศรีสง	149 ม.10	138/63/75	109/66/78	119	80	72.1	160	-	-	-	-	กนิษฐ์
56	นางก่องจิต งามสง่า	68 ม.10	135/86/78	123/62/77	96	76	48	142	-	-	-	-	ก่องจิต
57	นพ.สิริชัย นนทรัย	339 ม.10	135/89/61	151/69/68	119	90	85	176	-	-	-	-	สิริชัย
58	นางมลิพร งาม	178 ม.10	154/83/76	121/79/75	104	87	69.8	150	-	-	-	-	มลิพร
59	นพ.นรรณพ สิทธิชัย	319 ม.10	140/69/63	138/64/63	93	93	67.7	168	-	-	-	-	นรรณพ
60	น.น.นิตยา สิทธิชัย	319 ม.10	144/91/75	129/101/77	113	104	107.5	170	-	-	-	-	นิตยา
61	นางวราณี สิทธิชัย	319 ม.10	154/82/72	140/65/73	100	88	68	170	-	-	-	-	วราณี
62	นางไฉวัน งามงาม	179 ม.10	123/61/56	120/61/56	98	69	46.6	146	-	-	-	-	ไฉวัน

ลำดับที่	ชื่อ - สกุล	ที่อยู่	ความดันโลหิต		เบาหวาน	รอบเอว	น้ำหนัก	ส่วนสูง	2Q		บุหรี	สุรา	ลายมือชื่อ
			ครั้งที่ 1	ครั้งที่ 2 ถ้า ครั้งที่ 1 > 120/80					ข้อ 1	ข้อ 2			
63	นางประไพ งามผล	312 ม.10		120/80/84	92	81	64	153	-	-	-	-	ประไพ งามผล
64	นาง นิตยา อภิรัตน์	311 ม.10		99/73/96	109	80	65.4	160	-	-	-	-	นิตยา อภิรัตน์
65	นาง กัญญา อภิรัตน์	152 ม.10	109/78/87	136/78/89	85	78	53	149	-	-	-	-	กัญญา อภิรัตน์
66	นาง ประพนธ์ อภิรัตน์	152 ม.10	149/82/83	142/73/83	79	64	47	145	-	-	-	-	ประพนธ์ อภิรัตน์
67	นางประวีศ อภิรัตน์	253 ม.10	107/79/81	125/71/80	112	84	72.6	173	-	-	-	-	ประวีศ อภิรัตน์
68	นางนงนุช อภิรัตน์	156 ม.10	137/81/89	107/80/96	101	83	52.2	155	-	-	-	-	นงนุช อภิรัตน์
69	นางสาว อภิรัตน์	250 ม.10	137/88/87	124/83/85	81	76	55	166	-	-	-	-	อภิรัตน์
70	นางประไพ อภิรัตน์	41 ม.10	118/68/72	-	101	76	58	161	-	-	-	-	ประไพ อภิรัตน์
71	นางสาว อภิรัตน์	284/1 ม.10	105/50/80	-	95	72	70	180	-	-	-	-	อภิรัตน์
72	นาง อภิรัตน์	132/1 ม.10	101/25/74	-	86	75	53.3	165	-	-	-	-	อภิรัตน์
73	นางประวีศ อภิรัตน์	319 ม.10	111/75/70	-	92	99	95.6	180	-	-	-	-	ประวีศ อภิรัตน์
74	นางพนอม อภิรัตน์	222 ม.10	115/66/62	124/61/62	107	78	57	160	-	-	-	-	พนอม อภิรัตน์
75	นางอำพร อภิรัตน์	142 ม.10	117/83/80	143/81/80	88	72	43.5	152	-	-	-	-	อำพร อภิรัตน์
76	นางประไพ อภิรัตน์	256 ม.10	120/74/71	-	89	78	53.3	145	-	-	-	-	ประไพ อภิรัตน์
77	นางประไพ อภิรัตน์	153 ม.10	114/83/71	130/78/84	98	102	99	160	-	-	-	-	ประไพ อภิรัตน์
78	นางประไพ อภิรัตน์	258 ม.10	125/89/74	119/89/84	106	99	95	196	-	-	-	-	ประไพ อภิรัตน์

(Handwritten signature)

ลำดับที่	ชื่อ - สกุล	ที่อยู่	ความดันโลหิต		เบาหวาน	รอบเอว	น้ำหนัก	ส่วนสูง	2Q		บุหรี	สุรา	ลายมือชื่อ
			ครั้งที่ 1	ครั้งที่ 2 ถ้า ครั้งที่ 1 > 120/80					ข้อ 1	ข้อ 2			
79	นาง สุภาภรณ์ ช.ช.ช.ช.ช.	227 ม.10		107/77/1	92	77	52	156	-	-	-	-	สุภาภรณ์
80	นาง เมตตา ช.ช.ช.ช.ช.	258 ม.10		104/82/99	95	75	50	155	-	-	-	-	เมตตา
81	นาง สุวิมล ช.ช.ช.ช.ช.	177/1 ม.10		102/80/72	116	74	53	156	-	-	-	-	สุวิมล
82	นาย ธีรภัทร ธีรเดช ช.ช.ช.ช.ช.	165 ม.10		107/91/88/88/84/91	119	79	51.7	162	-	-	นอ	-	ธีรภัทร
83	นาย ธีรวัฒน์ ช.ช.ช.ช.ช.	189 ม.10		108/77/92 119/86/68	93	70	46	158	-	-	ว	-	ธีรวัฒน์
84	นาย ธีรวัฒน์ ช.ช.ช.ช.ช.	144 ม.10		106/90/76	109	89	72	165	-	-	-	-	ธีรวัฒน์
85	นาย ธีรวัฒน์ ช.ช.ช.ช.ช.	256 ม.10		107/88/86 126/88/69	119	84	77	173	-	-	นอ	ดื่ม	ธีรวัฒน์
86	นาย ธีรวัฒน์ ช.ช.ช.ช.ช.	293 ม.10		101/82/87 107/83/90	110	104	98	150	-	-	0	-	ธีรวัฒน์
87	นาย ธีรวัฒน์ ช.ช.ช.ช.ช.	257 ม.10		104/84/92 117/80/88	144	69	81.7	156	-	-	นอ	ดื่ม	ธีรวัฒน์
88	นาย ธีรวัฒน์ ช.ช.ช.ช.ช.	23-10		123/82/88 117/80/88	87	77	49	150	-	-	-	-	ธีรวัฒน์
89	นาย ธีรวัฒน์ ช.ช.ช.ช.ช.	266 ม.10		109/70/67	101	69	52.4	172	-	-	นอ	ดื่ม	ธีรวัฒน์
90	นาย ธีรวัฒน์ ช.ช.ช.ช.ช.	164 ม.10		107/79/91 109/79/89	110	81	61.1	159	-	-	-	-	ธีรวัฒน์
91	นาย ธีรวัฒน์ ช.ช.ช.ช.ช.	142 ม.10		106/84 65/156/90/66	105	90	63.5	161	-	-	-	-	ธีรวัฒน์
92	นาย ธีรวัฒน์ ช.ช.ช.ช.ช.	132/1 ม.10		103/86/87 130/84/69	113	75	63	165	-	-	นอ	ดื่ม	ธีรวัฒน์
93	นาย ธีรวัฒน์ ช.ช.ช.ช.ช.	132/1 ม.10		114/83/77	94	84	64	175	-	-	นอ	ดื่ม	ธีรวัฒน์
94	นาย ธีรวัฒน์ ช.ช.ช.ช.ช.	227 ม.10		132 149/177/123/93/69	117	76	61	167	-	-	นอ	ดื่ม	ธีรวัฒน์

Handwritten signature

ธีรวัฒน์

ลำดับที่	ชื่อ - สกุล	ที่อยู่	ความดันโลหิต		เบาหวาน	รอบเอว	น้ำหนัก	ส่วนสูง	20		บุหรี	สุรา	ลายมือชื่อ
			ครั้งที่ 1	ครั้งที่ 2 ครั้งที่ 1 > 120/80					ข้อ 1	ข้อ 2			
95	นายเต็ม พรหมทอง	346 ม.10	125/67/64		80	61	47	166	-	-	นางสี	นางสี	บิล
96	นายเป็ย พรหมทอง	172 ม.10	102/79/77		98	76	61	142	-	-	นางสี	นางสี	บิล
97	นายศักดิ์ แก้วจันทร์	890 ม.10	119/87/76		121	79	55	151	-	-	นางสี	นางสี	บิล
98	นายเฉลย แก้วจันทร์	180 ม.10	102/102/127/83/89		91	73	54	160	-	-	นางสี	นางสี	บิล
99	นายเชษฐา ต่างแดง	490 ม.10	113/77/69		83	61	31		-	-	นางสี	นางสี	บิล
100	นายอาทิตย์ เกษตรพันธ์	296 ม.10	117/96/82		90	85	62	169	-	-	นางสี	นางสี	บิล
101	นายประจักษ์ ๑๑๖	335 ม.10	130/66/86		148	88	61	171	X	X	-	-	บิล
102	นายเชษฐา พรหมทอง	896 ม.10	102/88/77		91	64	45	161	-	-	-	นางสี	บิล
103	นายเชษฐา ๑๑๖	๒๑๖ ม.10	101/70/74		92	110	91	154	-	-	-	-	บิล
104	นายเชษฐา ๑๑๖	316 ม.10	97/65/64		111	94	65	151	-	-	-	นางสี	บิล
105	นายเชษฐา ๑๑๖	114 ม.10	125/67/64		72	130	83	160	-	-	นางสี	นางสี	บิล
106	นายเชษฐา ๑๑๖	315 ม.10	145/67/62		114	140	65	160	-	-	นางสี	นางสี	บิล
107	นายเชษฐา ๑๑๖	๒๒๒ ม.10	130/๗1/๖๓		101	150	81	165	-	-	-	-	บิล
108	นายเชษฐา ๑๑๖	333 ม.10	131/95/๗๑		103	110	65	150	-	-	-	-	บิล
109	นายเชษฐา ๑๑๖		129/๗5/๗๑		103	94	50	146	-	-	นางสี	นางสี	บิล
110	นายเชษฐา ๑๑๖	144 ม.10	136/45/71		๒22	72	45	152	-	-	-	-	บิล

15๖/8๒/76

ลำดับที่	ชื่อ - สกุล	ที่อยู่	ความดันโลหิต		เบาหวาน	รอบเอว	น้ำหนัก	ส่วนสูง	20		บุหรี	สุรา	ลายมือชื่อ
			ครั้งที่ 1	ครั้งที่ 2 ถ้า ครั้งที่ 1 > 120/80					ข้อ 1	ข้อ 2			
159	ผอ.อภิสิทธิ์ ตรี	283 - 10	129/84		89	96	74	167	-	-	สีส้ม	-	
160	นางนงเยาว์ สุนทร	206 - 10	111/84		101	85	66	159	-	-	-	-	นางตรี
161	นายศักดิ์ชัย เขมรชัยเดช	112 - 10	120/75		92	78	53	160	-	-	-	-	ศิริชัย
162	นางประไพวัลย์ เขมรชัยเดช	112 - 10	104/59		90	78	53	159	-	-	-	-	ประไพ
163	นางคำของ สันทรทิพย์	116 - 10	131/81		102	98	77	158	-	-	-	-	คำของ
164	นายพรอ สันทรทิพย์	110 - 10	109/73		95	70	47	109	ก้นแอ่น	-	สูง	ก้น	พรอ
165	นางกัญญา ศรีแก้ว	45 - 10	133/49		109	80	60	170	-	-	-	-	กัญญา
166	นายประวิทย์ สุนทร	206 - 10	103/85		141	75	51	170	ก้นแอ่น	ก้นแอ่น	ตม.บุรี	ก้น	ประวิทย์
167	นางสมศรี สันทรทิพย์	284 - 10	120/80		91	75	47	150	-	-	-	-	นาง สมศรี สันทรทิพย์
168	นางศรีชัย ศรีชัยเดช	306 - 10	152/92	130/90/45	109	80	65	168	ก้นแอ่น	ก้นแอ่น	-	-	ศรีชัย
169	นางอาน กัมมธ	306 - 10	126/50		90	70	43	170	ก้นแอ่น	-	-	-	นาง อาน กัมมธ
170	น.ส.ศันดาพร สันทรทิพย์	206 - 10	126/73		95	80	66	165	-	-	-	-	ศันดาพร
171	นางสุจิน เขมรสมา	388 - 10	140/85/80		98	85	88	165	-	-	-	-	สุจิน
172	นางมณฑล เขมรสมา	388 - 10	130/82/80		96	80	90	166	-	-	-	-	มณฑล
173	ศิริชัย ศรีชัยเดช	370 - 10	119/81/81		292	80	56/8	188	-	-	-	-	ศิริชัย
174	นายวิทย์ วิชัยเดช	370 - 10	141/46		199	86	83	173	-	-	-	-	วิชัย
175	นางสาว นันท	307 - 10	129/76		95	87	66	159	-	-	-	-	นันท

ลำดับที่	ชื่อ - สกุล	ที่อยู่	ความดันโลหิต		เบาหวาน	รอบเอว	น้ำหนัก	ส่วนสูง	2Q		บุหรี	สุรา	ลายมือชื่อ
			ครั้งที่ 1	ครั้งที่ 2 ครั้งที่ 2 > ครั้งที่ 1 > 120/80					ข้อ 1	ข้อ 2			
176	คณิศร นพวิไล	4 ม.10	130/60/14		102	81	57	162	♀	♀	♀	♀	สมชาย
177	คณิศร นพวิไล	345 ม.10	135/56/10		88	97	49.8	158	♀	♀	♀	♀	สมชาย
178	คณิศร นพวิไล	72 ม.10	124/67/14		99	86	60	160	♀	♀	♀	♀	สมชาย
179	คณิศร นพวิไล	252/2 ม.10	138/67/17		87	90	52	189	♀	♀	♀	♀	สมชาย
180	คณิศร นพวิไล	134 ม.10	135/67/16		109	90	70	161	♀	♀	♀	♀	สมชาย
181	คณิศร นพวิไล	154 ม.10	126/57/11		80	67	34.8	148	♀	♀	♀	♀	สมชาย

~

ลำดับที่	ชื่อ - สกุล	ที่อยู่	ความดันโลหิต		เบาหวาน	รอบเอว	น้ำหนัก	ส่วนสูง	2Q		บุหรี	สุรา	ลายมือชื่อ
			ครั้งที่ 1	ครั้งที่ 2 ถ้า ครั้งที่ 1 > 120/80					ข้อ 1	ข้อ 2			
182	นางอนงา ดาจรนงค์	22 ม. 10	167/102	61	122	46	51.1	160	x	x	-	กัญ	อนงา
183	นายวิรัตน์ นวลน้อย	23 ม. 10	156/94	59	83	67	51	165	x	x	คช	กัญ	วิรัตน์
184	นางอมรพันธ์ ไชยพันธ์	59/1 ม. 10	145/79	69	93	77	62.9	170	x	x	-	-	อมรพันธ์
185	นางสัมพันธ์ สรรค์ชาติ	113 ม. 10	125/74	76	92	67	47.05	166	x	x	-	-	สัมพันธ์
186	นางอรอนงค์ น้อยพันธ์	113 ม. 10	119/76	67	104	72	61.7	150	x	x	-	-	อรอนงค์
187	นางอรอนงค์ น้อยพันธ์	169/1 ม. 10	94/36	27	128	69	43.2	153	x	x	-	-	อรอนงค์
188	ผ.ศ. มลิณี จาทรานนท์	355 ม. 10	126/93	82	99	72	48.1	145	x	x	-	-	มลิณี
189	นางอวิมล นวลน้อย	355 ม. 10	123/86	73	100	78	50.6	167	x	x	คช	กัญ	อวิมล
190	นางอนงค์ จาทรานนท์	355 ม. 10	151/88	101	144	70	44.6	154	x	x	คช	กัญ	อนงค์
191	นางอรอนงค์ นวลน้อย	355 ม. 10	130/87	71	119	92	7.6	160	x	x	-	-	อรอนงค์
192	นางอรอนงค์ นวลน้อย	60 ม. 10	140/81	74	255	89	64	159	x	x	-	-	อรอนงค์
193	นางอรอนงค์ นวลน้อย	60 ม. 10	126/82	87	113	67	62.2	161	x	x	x	x	อรอนงค์
194	นางอรอนงค์ นวลน้อย	140 ม. 10	105/65	65	94	68	44.6	148	x	x	x	x	อรอนงค์
195	นางอรอนงค์ นวลน้อย	140 ม. 10	122/79	77	103	90	65.8	180	x	x	x	x	อรอนงค์
196	นางอรอนงค์ นวลน้อย												อรอนงค์
197	นางอรอนงค์ นวลน้อย	21 ม. 10	98/41	41	141	78	66	145	x	x	x	x	อรอนงค์

*

v

*

v

ลำดับที่	ชื่อ - สกุล	ที่อยู่	ความดันโลหิต		เบ้าหวาน	รอบเอว	น้ำหนัก	ส่วนสูง	20		บุหรี	ตุรา	ลายมือชื่อ
			ครั้งที่ 1	ครั้งที่ 2 ถ้า ครั้งที่ 1 > 120/80					ข้อ 1	ข้อ 2			
178	นางอมรรัตน์ ช่างม	2 ซ. 90	111/82	91	171	70	42.7	162	x	x	✓	x	สมยศ เกษ
179	นางรณิธร ช่างม	70 ซ. 6	111/78	98	126	85	41	160	x	x	✓	x	สมยศ
200	นางอภิญญา ช่างม	72 ซ. 10	115/86	74	97	60	38	164	x	x	✓	x	สมยศ
201	นายพิชิต ช่างม	252/2 ซ. 10	108/87	70	113	46	64.4	179	x	x	✓	x	สมยศ
202	นายสมชาย ช่างม	203 ซ. 10	122/85	76	98	46	65	166	x	x	✓	x	สมยศ
203	นายสมชาย ช่างม	152 ซ. 10	117/92	78	90	9A	69	166	x	x	✓	x	สมยศ
204	นายสมชาย ช่างม	69/1 ซ. 10	120/90	96	80	90	66	154	-	-	-	-	สมยศ
205	นายสมชาย ช่างม	27 ซ. 10	110/80	86	90	60	47	162	-	-	-	-	สมยศ
206	นายสมชาย ช่างม	183 ซ. 10	107/89	86	98	76	60	162	-	-	-	-	สมยศ
207	นายสมชาย ช่างม	167/11 ซ. 10	122/41	84	110	8A	66	160	-	-	-	-	สมยศ
208	นายสมชาย ช่างม	210 ซ. 10	116/84	67	107	7A	62	165	-	-	-	-	สมยศ
209	นายสมชาย ช่างม	35/11 ซ. 10	121/83	65	122	87	66	164	-	-	-	-	สมยศ
210	นายสมชาย ช่างม	211 ซ. 10	125/85	76	107	85	66	172	-	-	-	-	สมยศ
211	นายสมชาย ช่างม	167 ซ. 10	127/10	178	120	66	66	145	-	-	-	-	สมยศ
212	นายสมชาย ช่างม	167/11 ซ. 10	125/84	67	98	61	62	172	-	-	-	-	สมยศ
213	นายสมชาย ช่างม	334 ซ. 10	127/89	76	96	88	58	160	-	-	-	-	สมยศ

✱ สมยศ ✱

ลำดับที่	ชื่อ - สกุล	ที่อยู่	ความดันโลหิต		เบาหวาน	รอบเอว	น้ำหนัก	ส่วนสูง	2Q		บุหรี่	สุรา	ลายมือชื่อ
			ครั้งที่ 1	ครั้งที่ 2 ถ้า ครั้งที่ 1 > 120/80					ข้อ 1	ข้อ 2			
214	นายสมิณ นิมรณวง	256 ม.10	156/105/99	156/105/99	98	76	48	156	+	+	+	ดื่ม	สมิณ
215	นายชัชวาล ชาติ	345 ม.10	114/50/80	114/50/80	116	67	40	164	+	+	+	-	ชัชวาล
216	นายสาธิตสิทธิ์ ชาติ	345 ม.10	113/79/80	113/79/80	138	84	62	166	+	+	+	ดื่ม	สาธิตสิทธิ์
217	นางอรอน นิมรณวง	168 ม.10	144/72/93	144/72/93	99	67	42	160	+	+	+	-	อรอน นิมรณวง
218	นายถวิล วัฒนศิริ	177 ม.10	141/80/91	141/80/91	143	101	85	163	+	+	+	-	ถวิล วัฒนศิริ
219	นายสมิณ นิมรณวง	111 ม.10	140/72	140/72	144	86	52	163	+	+	+	-	สมิณ
220	นายสมาน นอน	108 ม.10	137/70/72	137/70/72	98	78	45	165	+	+	+	-	สมาน
221	นายสมิณ นิมรณวง	256 ม.10	102/70/70	102/70/70	72	55	48	145	+	+	+	+	สมิณ
222	นายสมิณ นิมรณวง	256 ม.10	118/78/71	118/78/71	62	118	104	170	+	+	+	ดื่ม	สมิณ
223	นายสมิณ นิมรณวง	1A9 ม.10	127/80/70	127/80/70	33A	109	42	175	+	+	+	-	สมิณ
224	นายสมิณ นิมรณวง	1A9 ม.10	121/78/76	121/78/76	98	65	39	147	+	+	+	-	สมิณ
225	นายสมิณ นิมรณวง	182 ม.10	121/70/70	121/70/70	107	65	58	169	+	+	+	-	สมิณ
226	นายสมิณ นิมรณวง	197 ม.10	110/60/66	110/60/66	101	74	62	163	+	+	+	-	สมิณ
227	นายสมิณ นิมรณวง	29A ม.10	123/76/70	123/76/70	168	74	45	159	+	+	+	-	สมิณ
228	นายสมิณ นิมรณวง	274 ม.10	131/46/40	131/46/40	135	90	65	162	+	+	+	-	สมิณ
229	นายสมิณ นิมรณวง	299 ม.10	121/72/66	121/72/66	93	76	44	139	+	+	+	-	สมิณ

ลำดับที่	ชื่อ - สกุล	ที่อยู่	ความดันโลหิต		เบ้าหวาน	รอบเอว	น้ำหนัก	ส่วนสูง	2Q		บุหรี	สุรา	ลายมือชื่อ
			ครั้งที่ 1	ครั้งที่ 2 ถ้า ครั้งที่ 1 > 120/80					ข้อ 1	ข้อ 2			
230	นาง ละเอียด	๕๕๑/๑ ซ. 10	135/86	147/81	109	84	51	164	-	-	-	-	ละเอียด
231	นาย วิวัฒน์ คุ้มชัย	๕๖ ซ. 10	121/76	6A	117	43	61	111	-	-	-	-	วิวัฒน์
232	นาย สุพรรณ วัฒนานันท์	๕๕๐ ซ. 10	111/61	76	99	๗1	๕9	157	-	-	-	-	สุพรรณ
233	นาง สุพรรณิศา นามวัฒน์	๕ ซ. 10	121/82	115/๗6	118	89	6A	167	-	-	-	-	สุพรรณิศา
234	นาย สุทธิชัย นามวัฒน์	๕๕๐ ซ. 10	117/81	7A	110	๕๕	6A	163	-	-	-	-	สุทธิชัย
235	นาย สุพรรณ นามวัฒน์	๕๐๒ ซ. 10	129/83	76, 12.5	118	๗๘	55	115	-	-	-	-	สุพรรณ
236	นาย สุพรรณ นามวัฒน์	1๗6 ซ. 10	118	79	๗1	๕3	65	180	-	-	-	-	สุพรรณ
237	นาย สุทธิชัย วัฒนานันท์	๕๕๐ ซ. 10	112	๕๐	๙6	๗๐	119	153	-	-	-	-	สุทธิชัย
238	นาง วัฒนา ศรีกุล	112 ซ. 10	128	71	102	๖๐	112	148	-	-	-	-	วัฒนา
239	นาย วัฒนา นามวัฒน์	๕ ซ. 10	111	๕1	111	๗3	117	165	-	-	๕๓๓	๑๗๖	วัฒนา
240	นาย สุทธิชัย นามวัฒน์	๗๐ ซ. 10	127	๕5	๗6	๗5	119	153	-	-	-	-	สุทธิชัย
241	นาย สุพรรณ นามวัฒน์	๕๖1 ซ. 10	115	๕6	139	๕1	65	165	-	-	๕๓๓	๑๗๖	สุพรรณ
242	นาง วัฒนา นามวัฒน์	๕๐๕ ซ. 10	117	79	๗6	๕2	59	164	-	-	-	-	วัฒนา
243	นาย สุทธิชัย นามวัฒน์	๕๗1 ซ. 10	121	๕9	๗7	๗3	116	158	-	-	๕๓๓	๑๗๖	สุทธิชัย
244	นาง สุพรรณ นามวัฒน์	๕๕1 ซ. 10	116	๕9	๗6	๕1	56	155	-	-	-	-	สุพรรณ
245	นาย สุพรรณ นามวัฒน์	๕๐๖ ซ. 10	108	๕6	127	๕7	65	115	-	-	-	-	สุพรรณ

๕
๕๕๑/๑

ลำดับที่	ชื่อ - สกุล	ที่อยู่	ความถี่โมเด็ม		เบากวน	รอบแอม	น้ำหนัก	ส่วนสูง	2Q		บุหรี	สุรา	ลายมือชื่อ
			ครั้งที่ 1	ครั้งที่ 2 ถ้าครั้งที่ 1 > 120/80					ข้อ 1	ข้อ 2			
246	นายณัฐกร งามวงศ์วาน	ม.10	112/46/33		255	92	52	175	x	x	x	x	ณัฐกร
247	นายสมชาย งามวงศ์วาน	ม.10	122/41/33		113	77	45	160	x	x	x	x	สมชาย
248	นายวิวัฒน์ งามวงศ์วาน	ม.10	117/36/6A		93	81	60	172	x	x	x	x	วิวัฒน์
249	นายวิวัฒน์ งามวงศ์วาน	ม.10	117/41/45		95	84	44	171	x	x	x	x	วิวัฒน์
250	นายวิวัฒน์ งามวงศ์วาน	ม.10	111/49/49		129	91	51	166	x	x	x	x	วิวัฒน์
251	นายวิวัฒน์ งามวงศ์วาน	ม.10	125/44/45		123	64	10	157	x	x	x	x	วิวัฒน์
252	นายวิวัฒน์ งามวงศ์วาน	ม.10	111/40/48		130	95	56	160	x	x	x	x	วิวัฒน์
253	นายวิวัฒน์ งามวงศ์วาน	ม.10	111/43/48A		116	75	48	164	x	x	x	x	วิวัฒน์
254	นายวิวัฒน์ งามวงศ์วาน	ม.10	129/42/47		104	91	55	155	x	x	x	x	วิวัฒน์
255	นายวิวัฒน์ งามวงศ์วาน	ม.10	121/41/43		136	85	62	172	x	x	x	x	วิวัฒน์
256	นายวิวัฒน์ งามวงศ์วาน	ม.10	114/42/43		124	80	62	157	x	x	x	x	วิวัฒน์
257	นายวิวัฒน์ งามวงศ์วาน	ม.10	115/41/43		78	81	60	163	x	x	x	x	วิวัฒน์
258	นายวิวัฒน์ งามวงศ์วาน	ม.10	126/41/40		106	86	65	155	x	x	x	x	วิวัฒน์
259	นายวิวัฒน์ งามวงศ์วาน	ม.10	129/41/46/129/49/129		129	88	66	168	x	x	x	x	วิวัฒน์
260	นายวิวัฒน์ งามวงศ์วาน	ม.10	117/41/48		99	92	69	172	x	x	x	x	วิวัฒน์
261	นายวิวัฒน์ งามวงศ์วาน	ม.10	114/48/46		87	81	62	168	-	-	x	x	วิวัฒน์

วิวัฒน์

ลำดับที่	ชื่อ - สกุล	ที่อยู่	ความดันโลหิต		เบ้าหวาน	รอบเอว	น้ำหนัก	ส่วนสูง	20		บุหรี	ตุรา	ลายมือชื่อ
			ครั้งที่ 1	ครั้งที่ 2 ถ้า ครั้งที่ 1 > 120/80					ข้อ 1	ข้อ 2			
262	นางเฉลิม วัฒนอินทร์		182	81	147	81	43	140	-	-	-	-	เฉลิม
263	นาง นงนิจ วัฒนอินทร์		30	81	165	81	62	159	x	x	-	-	นงนิจ
264	นางนงนิจ วัฒนอินทร์		314	98	98	96	60	160	x	x	-	-	นงนิจ
265	นางนงนิจ วัฒนอินทร์		5	83	101	83	49	145	x	x	-	-	นงน
266	นางนงนิจ วัฒนอินทร์		317	62	97	62	44	155	x	x	-	-	นงน
267	นางนงนิจ วัฒนอินทร์		318	84	110	84	54	166	x	x	-	-	นงน
268	นางนงนิจ วัฒนอินทร์		11A	46	120	46	54	170	x	x	มรคณา	มรคณา	นงน
269	นางนงนิจ วัฒนอินทร์		1A3	98	85	98	64	159	x	x	-	-	นงน
270	นางนงนิจ วัฒนอินทร์		356	49	144	49	69	165	x	x	มรคณา	-	นงน
271	นางนงนิจ วัฒนอินทร์		17	63	101	63	43	150	x	x	-	-	นงน
272	นางนงนิจ วัฒนอินทร์		356	90	149	90	80	157	x	x	-	-	นงน
273	นางนงนิจ วัฒนอินทร์		293	88	92	88	65	170	x	x	-	-	นงน
274	นางนงนิจ วัฒนอินทร์		20	86	164	86	52	153	x	x	-	-	นงน
275	นางนงนิจ วัฒนอินทร์		1A4	82	87	82	65	170	x	x	-	-	นงน
276	นางนงนิจ วัฒนอินทร์		371	89	130	89	60	167	x	x	-	-	นงน
277	นางนงนิจ วัฒนอินทร์		371	84	114	84	60	165	x	x	-	-	นงน

11/11/16
2/11/16

11/11/16



บัตรประจำตัวประชาชน Thai National ID Card
 เลขประจำตัวประชาชน Identification Number 3 9305 00715 56 1

ชื่อตัวและชื่อสกุล นาง สุภาวรัตน์ ยอดแก้ว

Name Mrs. Supharat

Last name Yotkaew

เกิดวันที่ 24 ก.ย. 2519

Date of Birth 24 Sep. 1976

ศาสนา พุทธ

ที่อยู่ 227 หมู่ที่ 10 ต.บ้านพร้าว

อ.ป่าพะยอม จ.พัทลุง

8 ธ.ค. 2557

วันออกบัตร

8 Dec. 2014

Date of Issue

(นายทะเบียน บัญชี)
เจ้าพนักงานออกบัตร

23 ก.ย. 2566

วันบัตรหมดอายุ

23 Sep. 2023

Date of Expiry



9310-01-12081124

BORA-16-04

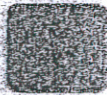

ประเทศไทย
THAILAND

JTO-0829461-53

สำเนาถูกต้อง

นางสุภาวรัตน์ ยอดแก้ว

เลขรหัสประจำบ้าน 9310-003514-3

สำนักทะเบียน อาเภอบ้านโพธิ์

นางวิภา วัฒนศิริ
๓.๓

รายการที่อยู่ 227 หมู่ที่ ๔ 10

ตำบลบ้านพร้าว อำเภอบ้านโพธิ์ จังหวัดพิจิตร

นายสมมาตร ทองอ่อน

ชื่อหมู่บ้าน

ชื่อบ้าน

ประเภทบ้าน บ้าน

ลักษณะบ้าน

วันเดือนปีที่กำหนดบ้านเลขที่ 09 มีนาคม 2541

ลงชื่อ

นายทะเบียน

นายวิภา วัฒนศิริ

วันเดือนปีที่พิมพ์ทะเบียนบ้าน 29 ธันวาคม 2542

เล่มที่ 1

รายการบุคคลในบ้านของเลขรหัสประจำบ้าน 9310-003514-3

ลำดับที่ 2

ชื่อ น.ส. สุภาวรัตน์ เพชรจันทร์ วัฒนศิริ

สัญชาติ ไทย

เพศ หญิง

เลขประจำตัวประชาชน 3-9305-00715-56-1

สถานภาพ ผู้อาศัย

เกิดเมื่อ 24 ก.ย. 2519

มารดาผู้ให้กำเนิด ชื่อ คดี

3-9305-00715-55-2 สัญชาติ ไทย

บิดาผู้ให้กำเนิด ชื่อ คดี

สัญชาติ ไทย

* มาจาก

ฐานข้อมูลการทะเบียนราษฎร

นายทะเบียน

เข้ามาอยู่ในบ้านนี้เมื่อ 9 มีนาคม 2541

นายวิภา วัฒนศิริ

** ไปที่

นายทะเบียน

วิภา วัฒนศิริ

นางสุภาวรัตน์ วัฒนศิริ

ใบลงทะเบียนผู้เข้าร่วมโครงการควบคุมและป้องกันความดันโลหิตสูงและโรคเบาหวาน

กิจกรรมอบรมกลุ่มเสี่ยงในการปรับเปลี่ยนพฤติกรรม

ณ หอประชุม โรงพยาบาลส่งเสริมสุขภาพตำบลบ้านบ่อทราย ต.บ้านพร้าว อ.ป่าพะยอม จ.พัทลุง

วันที่ ๑๔ กรกฎาคม ๒๕๖๓

ลำดับที่	ชื่อ - สกุล	ที่อยู่	ลายมือชื่อ		หมายเหตุ
			เช้า	บ่าย	
1	ภก. นพดลแก้ว	192 ม.7 ต.บ้านพร้าว	นพดล	นพดล	
2	ภก. รุทมา	20 ม.๗ ต.บ้านพร้าว	รุทมา	รุทมา	
3	ภก. วิชา	158 ม.๗ ต.บ้านพร้าว	วิชา	วิชา	
4	นาง อรรณี รัตน	126 ม.7 ต.บ้านพร้าว	อรรณี	อรรณี	
5	นาง สปรานี ปานพนา	42 ม.๗ ต.บ้านพร้าว	สปรานี	สปรานี	
6	นาย พงษ์ วัฒนกลาง	55 ม.๗ ต.บ้านพร้าว	พงษ์	พงษ์	
7	นาง อรรณี รัตน	42 ม.๗ ต.บ้านพร้าว	อรรณี	อรรณี	
8	นาง ปัทมาพร อภิลักษณ์	41 ม.๗ ต.บ้านพร้าว	ปัทมาพร	ปัทมาพร	
9	น.ส. นภาพร อภิลักษณ์	122 ม.๗ ต.บ้านพร้าว	นภาพร	นภาพร	
10	นาง อรุณี วัฒน	11 ม.๗ ต.บ้านพร้าว	อรุณี	อรุณี	
11	นาง อรุณี วัฒน	67 ม.๗ ต.บ้านพร้าว	อรุณี	อรุณี	
12	นาง อรรณี รัตน	255 ม.๑๐ ต.บ้านพร้าว	อรรณี	อรรณี	
13	นาง อรรณี รัตน	122 ม.๗ ต.บ้านพร้าว	อรรณี	อรรณี	
14	นาง อรรณี รัตน	3 ม.๕	อรรณี	อรรณี	
15	นาง อรรณี รัตน	207 ม.๕ ต.บ้านพร้าว	อรรณี	อรรณี	
16	นาง อรรณี รัตน	42 ม.๗ ต.บ้านพร้าว	อรรณี	อรรณี	
17	นาง อรรณี รัตน	61 ม.๗ ต.บ้านพร้าว	อรรณี	อรรณี	
18	นาง อรรณี รัตน	283 ม.๑๓ ต.บ้านพร้าว	อรรณี	อรรณี	
19	นาง อรรณี รัตน	257 ม.10	อรรณี	อรรณี	
20	นาง อรรณี รัตน	๑ ม.๖	อรรณี	อรรณี	
21	นาง อรรณี รัตน	343 ม.๔	อรรณี	อรรณี	
22	นาง อรรณี รัตน	๕1 ม.๗	อรรณี	อรรณี	
23	นาง อรรณี รัตน	111 ม.10	อรรณี	อรรณี	

ใบลงทะเบียนผู้เข้าร่วมโครงการควบคุมและป้องกันความดันโลหิตสูงและโรคเบาหวาน

กิจกรรมอบรมกลุ่มเสี่ยงในการปรับเปลี่ยนพฤติกรรม

ณ หอประชุม โรงพยาบาลส่งเสริมสุขภาพตำบลบ้านบ่อทราย ต.บ้านพร้าว อ.ป่าพะยอม จ.พัทลุง

วันที่ ๑๔ กรกฎาคม ๒๕๖๓

ลำดับที่	ชื่อ - สกุล	ที่อยู่	ลายมือชื่อ		หมายเหตุ
			เข้า	ป่วย	
24	นาง วรรณษา ขนุนแก้ว	292 ม. 5	วรรณษา	วรรณษา	
25	นาง อาริณี พิทักษ์	38 ม. 4	อาริณี	อาริณี	
26	นางสาวกิติ ศุภวรรณ	182 ม. 4 ต.บ้านพร้าว	กิติ	กิติ	
27	นางสาวกมล ใจดี	24 ม. 5 ต.บ้านพร้าว	กมล	กมล	
28	นางประติมา อภัย	60 ม. 5 ต.บ้านพร้าว	ประติมา	ประติมา	
29	นางสาวกัญญา อภัย	339 ม. 10 ต.บ้านพร้าว	กัญญา	กัญญา	
30	นางสาวจริยา อภัย	4 ม. 10	จริยา	จริยา	
31	นางอรุณดี อภัย	81 ม. 5 ต.บ้านพร้าว	อรุณดี	อรุณดี	
32	นาง อัญญา อภัย	280 ม. 6 ต.บ้านพร้าว	อัญญา	อัญญา	
33	นาง นงเยาว์ อภัย	19 ม. 5 ต.บ้านพร้าว	นงเยาว์	นงเยาว์	
34	นางประติมา อภัย	206 ม. 5 ต.บ้านพร้าว	ประติมา	ประติมา	
35	นางกัญญา อภัย	134 ม. 5 ต.บ้านพร้าว	กัญญา	กัญญา	
36	นางอัญญา อภัย	356 ม. 10 ต.บ้านพร้าว	อัญญา	อัญญา	
37	นางศิริมา อภัย	204 ม. 4	ศิริมา	ศิริมา	
38	นางสาวนงเยาว์ อภัย	206 ม. 10	นงเยาว์	นงเยาว์	
39	นางกัญญา อภัย	35 ม. 4	กัญญา	กัญญา	
40	นางสาวกมล อภัย	191 ม. 4	กมล	กมล	
41	นางพิชญ์ อภัย	13 ม. 5	พิชญ์	พิชญ์	
42	นางสาวกัญญา อภัย	133 ม. 5	กัญญา	กัญญา	
43	นางจันทร์ อภัย	73 ม. 4	จันทร์	จันทร์	
44	นางสาวกัญญา อภัย	764 ม. 5	กัญญา	กัญญา	
45	นางสาวกัญญา อภัย	227 ม. 10	กัญญา	กัญญา	
46	นางเรวดี อภัย	224 ม. 6	เรวดี	เรวดี	

ใบลงทะเบียนผู้เข้าร่วมโครงการควบคุมและป้องกันความดันโลหิตสูงและโรคเบาหวาน

กิจกรรมอบรมกลุ่มเสี่ยงในการปรับเปลี่ยนพฤติกรรม

ณ หอประชุม โรงพยาบาลส่งเสริมสุขภาพตำบลบ้านบ่อทราย ต.บ้านพร้าว อ.ป่าพะยอม จ.พัทลุง

วันที่ ๑๔ กรกฎาคม ๒๕๖๓

ลำดับที่	ชื่อ - สกุล	ที่อยู่	ลายมือชื่อ		หมายเหตุ
			เข้า	บ้าย	
A7	นาย กิตติ อนุกรม	335 ม. 6 ต.บ้านพร้าว	กิตติ	กิตติ	
A8	น.น. กิ่งแก้ว ไร่แก้ว	149 ม.10 ต.บ้านพร้าว	กิ่งแก้ว	กิ่งแก้ว	
A9	น.อ. อดิสรณ์ อดิสรณ์	132/1 ม.10 ต.บ้านพร้าว	อดิสรณ์	อดิสรณ์	
B0	น.ส. อภิญญา นุกุลทรัพย์	254/1 ม.10 ต.บ้านพร้าว	อภิญญา	อภิญญา	
B1	น.ศ. สุกนดา พลอยดี	229 ม. 4 ต.บ้านพร้าว	สุกนดา	สุกนดา	
B2	น.ศ. สุกนดา พลอยดี	266 ม. 4 ต. บ้านพร้าว	สุกนดา	สุกนดา	
B3	นางสาว แสงทอง	185 ม.6 ต.บ้านพร้าว	แสงทอง	แสงทอง	
B4	นางสาวรุ่งนภา ขอดวงแก้ว	38 ม.6 ต.บ้านพร้าว	รุ่งนภา	รุ่งนภา	
B5	นางอริดา เพชรวิเศษ	562 ม. 6 ต.บ้านพร้าว	อริดา	อริดา	
B6	นาง อรุณ สมจันทร์	136 ม. 6 ต.บ้านพร้าว	อรุณ	อรุณ	
B7	น.ศ. อรุณวิภา น้อยทอง	22 ม. 6 ต. บ้านพร้าว	อรุณวิภา	อรุณวิภา	
B8	นางอภิญญาศรีทอง น้อยทอง	129 ม. 7 ต. บ้านพร้าว	อภิญญา	อภิญญา	
B9	นางสาว อรุณ น้อยทอง	294 ม. 10 ต.บ้านพร้าว	อรุณ	อรุณ	
B0	นางสาว อรุณ น้อยทอง	195 ม. 6 ต. บ้านพร้าว	อรุณ	อรุณ	
B1	นางสาว อรุณ น้อยทอง	149 ม. 4 ต. บ้านพร้าว	อรุณ	อรุณ	
B2	นางสาว อรุณ น้อยทอง	28 ม. 5 ต. บ้านพร้าว	อรุณ	อรุณ	
B3	นางสาว อรุณ น้อยทอง	68 ม. 6 ต. บ้านพร้าว	อรุณ	อรุณ	
B4	นาง อรุณ น้อยทอง	162 ม. 4 ต. บ้านพร้าว	อรุณ	อรุณ	
B5	นางสาว อรุณ น้อยทอง	29 ม. 4 ต. บ้านพร้าว	อรุณ	อรุณ	
B6	นางสาว อรุณ น้อยทอง	22 ม. 10 ต. บ้านพร้าว	อรุณ	อรุณ	
B7	นางสาว อรุณ น้อยทอง	23 ม. 10 ต. บ้านพร้าว	อรุณ	อรุณ	
B8	นาง อรุณ น้อยทอง	52 ม. 4 ต. บ้านพร้าว	อรุณ	อรุณ	
B9	นางสาว อรุณ น้อยทอง	207 ม. 10 ต. บ้านพร้าว	อรุณ	อรุณ	
B0	นาง อรุณ น้อยทอง	29 ม. 7 ต. บ้านพร้าว	อรุณ	อรุณ	

ใบสำคัญรับเงิน

โรงพยาบาลส่งเสริมสุขภาพตำบลบ้านบ่อทราย
ตำบลบ้านพร้าว อำเภอป่าพะยอม จังหวัดพัทลุง

วันที่ 14 เดือน กรกฎาคม พ.ศ. 2563

ข้าพเจ้า นอภมอร ชวนู บ้านเลขที่ 221 หมู่ที่ 6
ตำบล ป่าพะยอม อำเภอ ป่าพะยอม จังหวัดพัทลุง

บัตรประจำตัวประชาชนเลขที่ 390 98 0 1052 691

ได้รับเงินจาก โรงพยาบาลส่งเสริมสุขภาพตำบลบ้านบ่อทราย (รับการสนับสนุนจากกองทุนหลักประกันสุขภาพเทศบาลตำบลบ้านพร้าว)

ดังรายการต่อไปนี้

ลำดับที่	รายการ	จำนวนเงิน		หมายเหตุ
		บาท	สต.	
1.	ค่าตรวจคัดกรองอวัยวะภายใน ๕ ชั่วโมง ๖๗ นาที ๖๐๐ บาท เป็นเงิน	3,000	-	
	รวมเป็นเงิน	3,000	-	

จำนวนเงิน (ตัวอักษร) สามพันบาทถ้วน

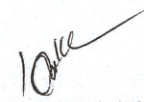
ลงชื่อ  ผู้รับเงิน

(นอภมอร ชวนู)

25 ส.ค. 2563

ลงชื่อ  ผู้จ่ายเงิน

(นางสาว อภิญญา อภิบาล)



บัตรประจำตัวประชาชน Thai National ID Card

เลขประจำตัวประชาชน Identification Number 3 9098 01052 69 1

ชื่อตัวและชื่อสกุล นาง เอมอร ชะหน

Name Mrs. Aimon

Last name Chanoo

เกิดวันที่ 20 ต.ค. 2509

Date of Birth 20 Oct. 1966

ศาสนา พุทธ

ที่อยู่ 221 หมู่ที่ 6 ต.ควนขนุน อ.เขาชัยสน

จ.พัทลุง

31 ต.ค. 2561

วันออกบัตร

31 Oct. 2018

Date of Issue

รองศาสตราจารย์ (ศาสตราจารย์พิเศษ)
เจ้าพนักงานออกบัตร

19 ต.ค. 2570

วันบัตรหมดอายุ

19 Oct. 2027

Date of Expiry

130

9383-03-10310844



ดำเนินการออกบัตร

10/11

(นางอสมพ ชะหน)

เล่มที่
BOOK NO.

1

ทอศอัสสา คีมหิน

106 2.4 ต.บ้านพร้าว อ.ป่าพะยอม
จ.พัทลุง

เลขที่
BILL NO.

15

CASH SALE

บิลเงินสด

現兑單

ชื่อบริษัท
NAME อพ.ศส.บ้านบ่อทราย

วันที่
DATE 14 ก.ค. 63

ที่อยู่
ADDRESS 106 2.4 ต.บ้านพร้าว อ.ป่าพะยอม จ.พัทลุง

เลขประจำตัวประชาชน
IDENTIFICATION NO.

เลขประจำตัวผู้เสียภาษีอากร
TAX IDENTIFICATION NO.

จำนวน QUANTITY 数量	รายการ DESCRIPTION 貨名	หน่วยละ UNIT PRICE 單價	จำนวนเงิน AMOUNT 銀額
80 ดบ	- ทำตอกรรรม 4x4 คันรับผู้รับซ่อม	80	6400 -
	ซ่อม กิจกรรรม ไร่ไปเลี้ยงนพดตกรรรม		
80 ดบ	- ทำตอกรรรม 4x4 คันรับผู้รับซ่อม	25	4000 -
	ผู้รับซ่อม ไร่ไปเลี้ยงนพดตกรรรม		
	นพดตกรรรม จำนวน 80 ดบ 7 ละ		
	2 ไร่ 66 บาท		
<p>จ่ายแล้ว 25 ส.ค. 2563</p>			
บาท BAHT 銖	รวมเงิน TOTAL 共銀		10,400 -

ผู้รับเงิน 收貨人
COLLECTOR

ศส.ค



บัตรประจำตัวประชาชน Thai National ID Card

เลขประจำตัวประชาชน 3 9201 00055 36 9
Identification Number

ชื่อตัวและชื่อสกุล นาง สุณิสา จิมฉิน

Name Mrs. Sunisa

Last name Chimchin

เกิดวันที่ 11 ก.ย. 2518

Date of Birth 11 Sep. 1975

ศาสนา พุทธ

ที่อยู่ 106 หมู่ที่ 7 ต.บ้านพร้าว

อ.ป่าพะยอม จ.พัทลุง

30 ม.ค. 2558

วันออกบัตร

30 Jan. 2015

Date of issue

(นายสมชาย บุญราช)
เจ้าพนักงานออกบัตร

10 ก.ย. 2566

วันบัตรหมดอายุ

10 Sep. 2023

Date of Expiry



9310-03-01301049

BORA-16-04

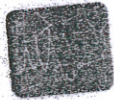

ประเทศไทย
THAILAND

JTO-0847463-41

สำนักงาน กทอ

สุณิสา จิมฉิน

รายการเกี่ยวกับบ้าน เล่มที่ 1

เลขรหัสประจำบ้าน 9310-003335-3 สำนักทะเบียน อำเภอป่าพะยอม

รายการที่อยู่ 106 หมู่ที่ 7
ตำบลบ้านพร้าว อำเภอป่าพะยอม จังหวัดพัทลุง

ชื่อหมู่บ้าน ชื่อบ้าน

ประเภทบ้าน บ้าน ลักษณะบ้าน

วันเดือนปีที่กำหนดบ้านเลขที่ 12 พฤษภาคม 2540

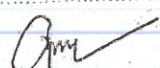
ลงชื่อ  นายทะเบียน
(นางจรักรณี จันทร์สุศรี)
วันเดือนปีที่พิมพ์ทะเบียนบ้าน 21 พฤศจิกายน 2549

1

สำเนาถูกต้อง หนังสือ ฉิมฉิม

สำดับที่ เล่มที่ 4

เลขที่ 1 รายการบุคคลในบ้านของเลขรหัสประจำบ้าน เลขที่ 9310-003335-3

ชื่อ นางสุณี ส่า ฉิมฉิม สัญชาติ ไทย หญิง

เลขประจำตัวประชาชน 3-9201-00055-36-9 สถานภาพ 1 เกิดเมื่อ 11 ก.ย. 2518

มารดาผู้ให้กำเนิด ชื่อ พิน สัญชาติ ไทย

บิดาผู้ให้กำเนิด ชื่อ ส้มปอง สัญชาติ ไทย

* มาจาก นายทะเบียน

ฐานข้อมูลการทะเบียนราษฎร

เข้ามาอยู่ในบ้านนี้ เมื่อ 30 ก.ย. 2540 (นางจรักรณี จันทร์สุศรี)

** ไปที่ นายทะเบียน

5

ภาพกิจกรรม โครงการควบคุมและป้องกันโรคความดันโลหิตสูงและโรคเบาหวาน
โรงพยาบาลส่งเสริมสุขภาพตำบลบ้านบ่อทราย ปีงบประมาณ ๒๕๖๓

กิจกรรมคัดกรองโรคเบาหวาน – ความดันโลหิตสูง







ภาพอาหารว่างและเครื่องดื่มวันตัดทรงฯ

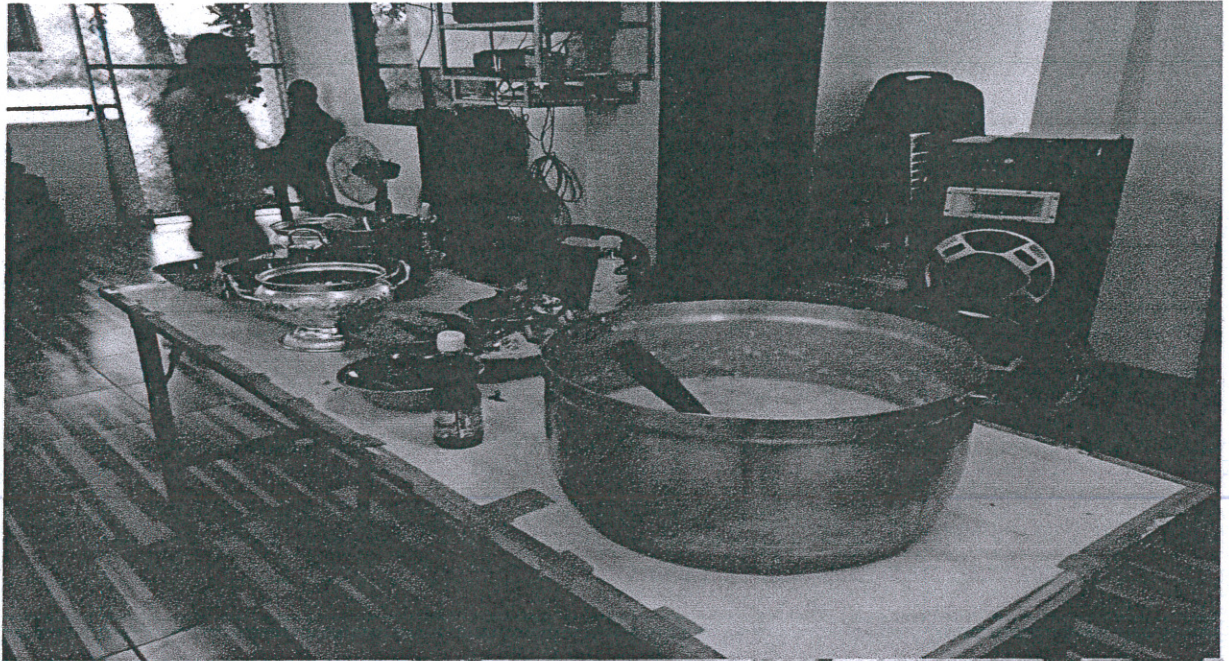

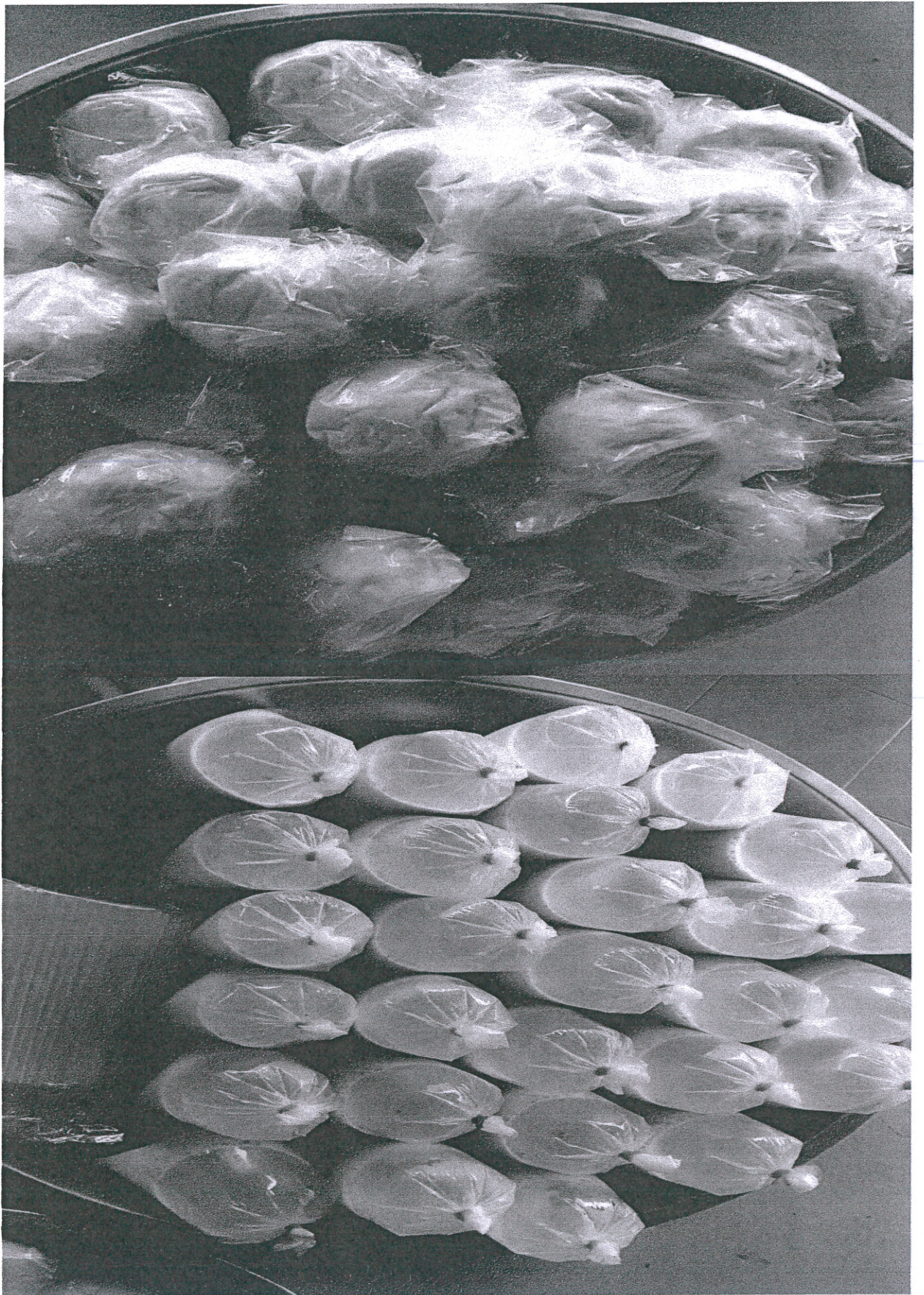

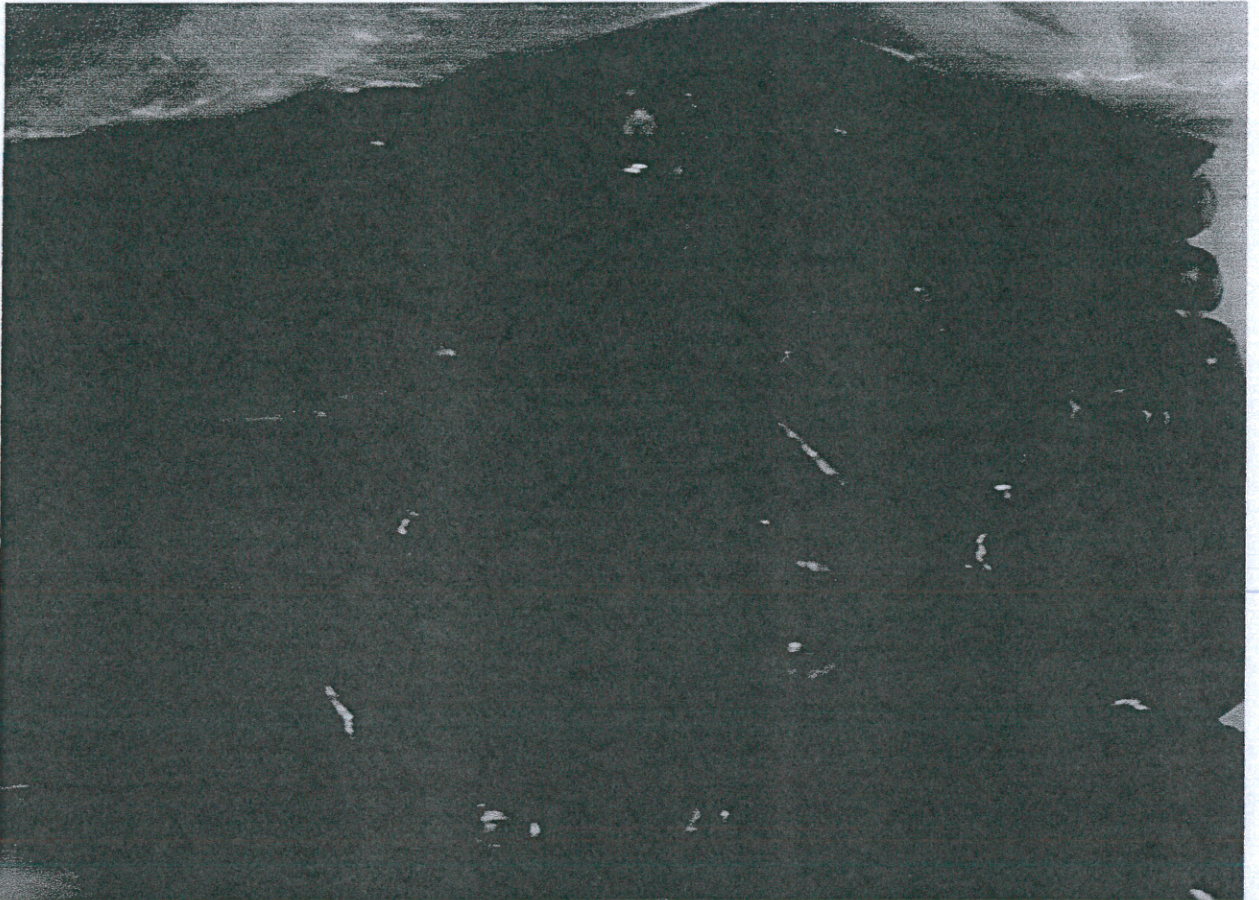

กิจกรรมปรับเปลี่ยนพฤติกรรม



อาหารว่างและเครื่องดื่มมือเช้า – บ่าย วันอบรม

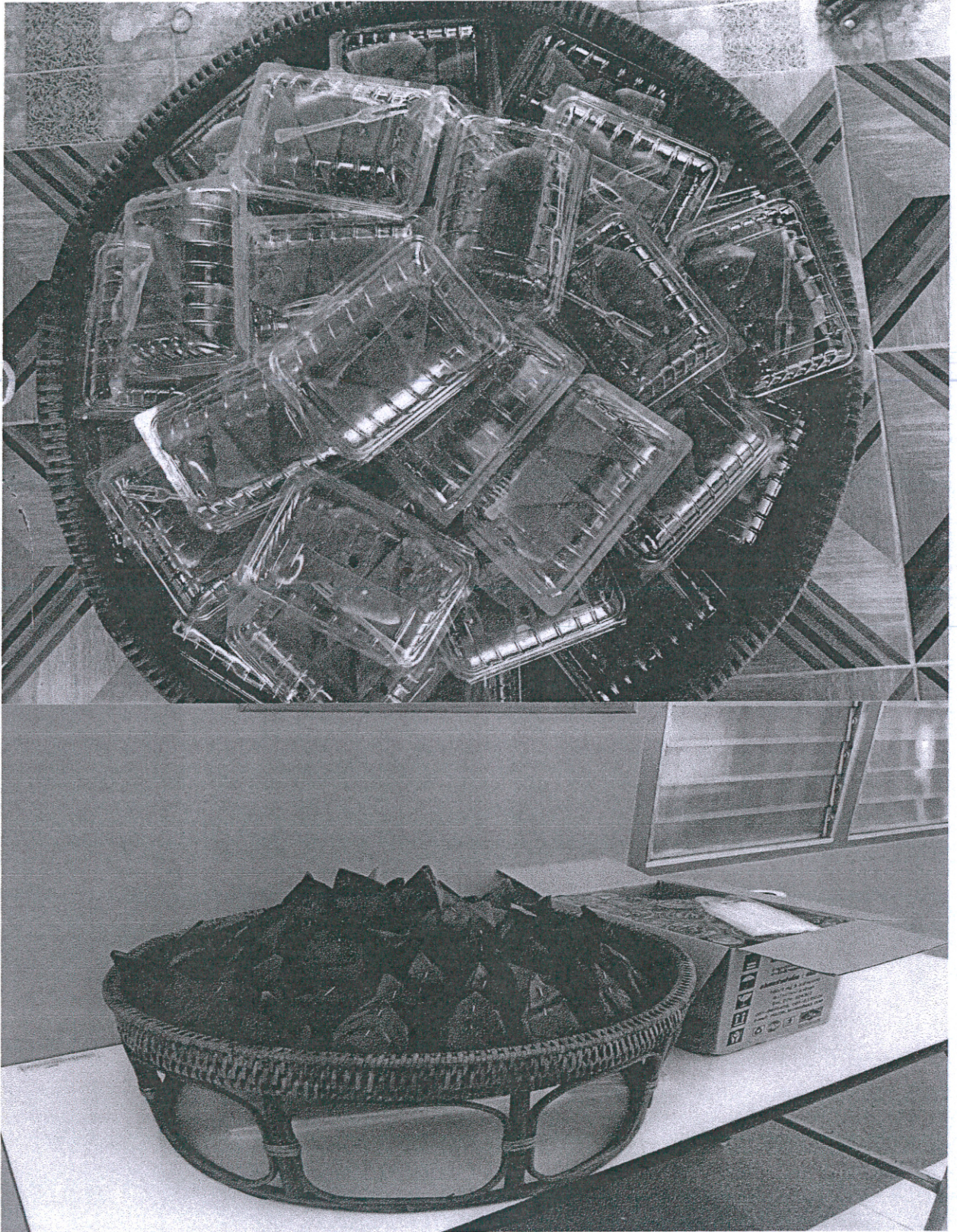

อาหารกลางวัน วันอบรม

