

**แบบเสนอโครงการกองทุนหลักประกันสุขภาพระดับท้องถิ่น เขต ๑๒ สงขลา**

<b>รหัสโครงการ</b>	๒๕๖๓-L๓๓๑๐-๑-๑๙
<b>ชื่อโครงการ/กิจกรรม</b>	แก้ไขปัญหาและส่งเสริมการเผาถ่านไร่คว้นและเป็นมิตรกับสิ่งแวดล้อม
<b>ชื่อกองทุน</b>	กองทุนหลักประกันสุขภาพ อบต.เขาชัยสน
	<input checked="" type="checkbox"/> สนับสนุนการจัดบริการสาธารณสุขของ หน่วยบริการ/สถานบริการ/หน่วยงานสาธารณสุข [ข้อ ๗(๑)] <input type="checkbox"/> สนับสนุนกิจกรรมสร้างเสริมสุขภาพ การป้องกันโรคของกลุ่มหรือองค์กรประชาชน/หน่วยงานอื่น [ข้อ ๗(๒)] <input type="checkbox"/> สนับสนุนการจัดกิจกรรมของ ศูนย์เด็กเล็ก/ผู้สูงอายุ/คนพิการ [ข้อ ๗(๓)] <input type="checkbox"/> สนับสนุนการบริหารหรือพัฒนากองทุนฯ [ข้อ ๗(๔)] <input type="checkbox"/> สนับสนุนกรณีเกิดโรคระบาดหรือภัยพิบัติ [ข้อ ๗(๕)]
<b>หน่วยงาน/องค์กร/กลุ่มคนที่รับผิดชอบโครงการ</b>	<input type="checkbox"/> หน่วยบริการหรือสถานบริการสาธารณสุข เช่น รพ.สต. <input checked="" type="checkbox"/> หน่วยงานสาธารณสุขอื่นของ อบต. เช่น กองสาธารณสุขของเทศบาล <input type="checkbox"/> หน่วยงานสาธารณสุขอื่นของรัฐ เช่น สสอ. <input type="checkbox"/> หน่วยงานอื่นๆ ที่ไม่ใช่หน่วยงานสาธารณสุข เช่น โรงเรียน กองการศึกษา <input type="checkbox"/> กลุ่มหรือองค์กรประชาชนตั้งแต่ ๕ คน
<b>ชื่อองค์กร/กลุ่มคน (๕ คน)</b>	สำนักงานปลัด อบต.เขาชัยสน
<b>วันอนุมัติ</b>	๑๘/๒/๖๓
<b>ระยะเวลาดำเนินโครงการ</b>	ตั้งแต่วันที่ ๑ เดือน มีนาคม พ.ศ. ๒๕๖๓. ถึง วันที่ ๓๐ เดือน กันยายน พ.ศ....๒๕๖๓....
<b>งบประมาณ</b>	จำนวน ๒๓,๐๐๐บาท
<b>หลักการและเหตุผล (ระบุที่มาของการทำโครงการ)</b> <p>พื้นที่ตำบลเขาชัยสน มีชาวบ้านในพื้นที่ประกอบอาชีพเผาถ่านจำนวนมาก โดยเฉพาะพื้นที่ หมู่ที่ ๑ มีจำนวนผู้ขึ้นทะเบียนประกอบการทั้งหมด จำนวน ๒๑ ราย ๔๒ เตา และได้รับใบอนุญาตประกอบกิจการในปี ๒๕๖๒ จำนวน ๑๕ ราย ๓๐ เตา ได้รับใบอนุญาตประกอบกิจการในปี ๒๕๖๓ ตั้งแต่ มกราคม-กุมภาพันธ์ จำนวน ๑๐ ราย ๒๐ เตา ที่เหลืออยู่ระหว่างการตรวจสอบ</p> <p>ลักษณะของเตาถ่าน เป็นแบบเตาอิฐก่อ ผลิตถ่านได้ออกมาต่อการเปิดเตา ๑ ครั้งได้จำนวนมากกว่าเตาดินธรรมดา การลงทุนก่อสร้าง จะสูงกว่าเตาดินเหนียวเนื่องจากต้องใช้อิฐก่อเป็นรูปเตา หลังจากนั้นก็ต้องใช้ดินเหนียวเป็นตัวประสานก้อนอิฐให้ติดกันเป็นรูปทรงของ เตา การก่อสร้างเตาอิฐก่อไม่ใช่ปูนซีเมนต์ เนื่องจากว่าสำหรับวิธีการขยายตัวของอิฐกับปูนไม่เท่ากันเมื่อเตาร้อน จะทำให้เตาเผาถ่านแตกหรือว่าร้าวได้ ถ้าหากว่าใช้ดินเหนียวแทนปูนการขยายตัวก็จะน้อย รอยร้าวรอยแตกของเตาก็จะน้อย อายุการใช้งานของเตาก็นานด้วย ซึ่งเป็นเตาที่ก่อสร้างโดยภูมิปัญญาพื้นบ้าน</p> <p>ปัจจุบัน สังคมเมืองเริ่มขยายตัว เป็นชุมชนที่มีประชากรอาศัยอยู่หนาแน่นมากขึ้น ประกอบกับการเผาถ่านตามวิถีชาวบ้านทำให้เกิดมลภาวะทางอากาศ มีควัน ผุ่น ฟุ้งกระจายในอากาศ ส่งผลกระทบต่อสุขภาพและสิ่งแวดล้อมในชุมชนมากขึ้น และส่งผลให้เกิดการร้องเรียนจากกรณีได้รับผลกระทบจากการประกอบกิจการที่เป็นอันตรายต่อสุขภาพพมากขึ้น</p> <p>จึงได้จัดทำโครงการส่งเสริมการผลิตถ่านไร่คว้นและเป็นมิตรกับสิ่งแวดล้อมขึ้นมา เพื่อลดปัญหาเหตุรำคาญกรณีควันจากการประกอบกิจการเผาถ่าน ลดผลกระทบต่อสุขภาพและสิ่งแวดล้อมในชุมชน</p>	
<b>วิธีดำเนินการ (ออกแบบให้ละเอียด)</b> ๑.ศึกษารายละเอียด สภาพปัญหาของชุมชน ๒.ศึกษาค้นคว้ากรรมวิธีการผลิตถ่านแบบไร่คว้นและเป็นมิตรกับสิ่งแวดล้อม ๓.จัดทำโครงการ และนำเสนอต่อคณะกรรมการกองทุนหลักประกันสุขภาพเพื่อพิจารณาอนุมัติต่อไป ๔.วางแผนการดำเนินงาน และดำเนินงานตามแผนการดำเนินงาน ๕.ประเมินผล	



**ผลที่คาดว่าจะได้รับ**

๑. เกิดกรรมวิธีในการเผาถ่านแบบไร้ควันและเป็นมิตรกับสิ่งแวดล้อม
๒. ลดปัญหามลภาวะทางอากาศจากการประกอบอาชีพเผาถ่านของชาวบ้านในชุมชน
๓. ลดปัญหาการร้องเรียนกรณีเหตุรำคาญ

เป้าหมาย/วัตถุประสงค์	ตัวชี้วัด
วัตถุประสงค์ ข้อที่ ๑. เพื่อศึกษา ค้นคว้า ทดลอง การผลิตเตาถ่านแบบไร้ควัน และเป็นมิตรกับสิ่งแวดล้อม	ตัวชี้วัดความสำเร็จ ๑. ค้นพบกรรมวิธีการเผาถ่านแบบไร้ควันและเป็นมิตรกับสิ่งแวดล้อม
ข้อที่ ๒. เพื่อลดปัญหามลภาวะทางอากาศจากการประกอบอาชีพเผาถ่านของชาวบ้านในชุมชน	๒. ปัญหามลภาวะทางอากาศจากการประกอบอาชีพเผาถ่านของชาวบ้านในชุมชนลดลง เหตุร้องเรียนลดลงร้อยละ ๕๐

**กิจกรรมหลักและกิจกรรมย่อย(ปรับเพิ่ม หัวข้อได้ มากกว่าตัวอย่าง)**

ชนิดกิจกรรม	งบประมาณ	ระบุวัน/ช่วงเวลา
๑. ประชุม อบรมให้ความรู้การดูแลสุขภาพและศึกษาค้นคว้า ทดลองและสาธิต การผลิตเตาถ่านแบบไร้ควันและเป็นมิตรกับสิ่งแวดล้อม <b>กลุ่มเป้าหมาย</b> ๑. ผู้ประกอบการเผาถ่านในชุมชน ๒. คณะทำงาน ผู้รับผิดชอบโครงการ ๓. ผู้ที่ได้รับผลกระทบจากการประกอบอาชีพหรือผู้ร้องเรียน รวมทั้งหมด ๕๐ คน	- ค่าอาหารกลางวัน ๕๐x๕๐=๒๕๐๐ บาท - ค่าอาหารว่าง ๕๐x๒๕x๒=๒๕๐๐ บาท - ค่าวิทยากร ๒ ชม.ๆละ ๖๐๐=๓๖๐๐ บาท - ค่าวัสดุในการทดลอง สาธิต และผลิตเตาถ่านแบบไร้ควันและเป็นมิตรกับสิ่งแวดล้อม จำนวน ๑๓,๐๐๐ บาท - ค่าไวเนลโครงการขนาด ๑.๒x๒ม.= ๔๘๐ บาท - ค่าวัสดุ อุปกรณ์ ในโครงการ ๙๒๐ บาท <b>ทุกรายการสามารถถัวเฉลี่ยกันได้</b>	มี.ค.๖๓-ก.ย.๖๓
	<b>รวม ๒๓,๐๐๐ บาท</b>	

**๗. สรุปแผนงาน/โครงการ/กิจกรรม**

๗.๑ หน่วยงาน/องค์กร/กลุ่มคนที่รับผิดชอบโครงการ (ตามประกาศคณะกรรมการหลักประกันฯ พ.ศ. ๒๕๕๗ ข้อ ๗)  
ชื่อหน่วยงาน/องค์กร/กลุ่มคน.....

- ๗.๑.๑ หน่วยบริการหรือสถานบริการสาธารณสุข เช่น รพ.สต.
- ๗.๑.๒ หน่วยงานสาธารณสุขอื่นของ อปท. เช่น กองสาธารณสุขของเทศบาล
- ๗.๑.๓ หน่วยงานสาธารณสุขอื่นของรัฐ เช่น สสอ.
- ๗.๑.๔ หน่วยงานอื่นๆ ที่ไม่ใช่หน่วยงานสาธารณสุข เช่น โรงเรียน
- ๗.๑.๕ กลุ่มหรือองค์กรประชาชน

๗.๒ ประเภทการสนับสนุน(ตามประกาศคณะกรรมการหลักประกันฯ พ.ศ. ๒๕๕๗ ข้อ ๗)

- ๗.๒.๑ สนับสนุนการจัดบริการสาธารณสุขของ หน่วยบริการ/สถานบริการ/หน่วยงานสาธารณสุข [ข้อ ๗(๑)]
- ๗.๒.๒ สนับสนุนกิจกรรมสร้างเสริมสุขภาพ การป้องกันโรคของกลุ่มหรือองค์กรประชาชน/หน่วยงานอื่น [ข้อ ๗(๒)]
- ๗.๒.๓ สนับสนุนการจัดกิจกรรมของ ศูนย์เด็กเล็ก/ผู้สูงอายุ/คนพิการ [ข้อ ๗(๓)]
- ๗.๒.๔ สนับสนุนการบริหารหรือพัฒนากองทุนฯ [ข้อ ๗(๔)]
- ๗.๒.๕ สนับสนุนกรณีเกิดโรคระบาดหรือภัยพิบัติ [ข้อ ๗(๕)]

๗.๓ กลุ่มเป้าหมายหลัก (ตามแนบท้ายประกาศคณะกรรมการส่งเสริมสุขภาพและป้องกันโรคฯ พ.ศ. ๒๕๕๗)

- ๗.๓.๑ กลุ่มหญิงตั้งครรภ์และหญิงหลังคลอด จำนวน.....
- ๗.๓.๒ กลุ่มเด็กเล็กและเด็กก่อนวัยเรียน จำนวน.....
- ๗.๓.๓ กลุ่มเด็กวัยเรียนและเยาวชน จำนวน.....

- ๗.๓.๔ กลุ่มวัยทำงาน จำนวน.....
- ๗.๓.๕.๑ กลุ่มผู้สูงอายุ จำนวน.....
- ๗.๓.๕.๒ กลุ่มผู้ป่วยโรคเรื้อรัง จำนวน.....
- ๗.๓.๖ กลุ่มคนพิการและทุพพลภาพ จำนวน.....
- ๗.๓.๗ กลุ่มประชาชนทั่วไปที่มีภาวะเสี่ยง จำนวน.....
- ๗.๓.๘ สำหรับการบริหารหรือพัฒนากองทุนฯ [ข้อ ๗(๔)]

**๗.๔ กิจกรรมหลักตามกลุ่มเป้าหมายหลัก**

- ๗.๔.๑ กลุ่มหญิงตั้งครรภ์และหญิงหลังคลอด
  - ๗.๔.๑.๑ การสำรวจข้อมูลสุขภาพ การจัดทำทะเบียนและฐานข้อมูลสุขภาพ
  - ๗.๔.๑.๒ การตรวจคัดกรอง ประเมินภาวะสุขภาพและการค้นหาผู้มีภาวะเสี่ยง
  - ๗.๔.๑.๓ การเยี่ยมติดตามดูแลสุขภาพก่อนคลอดและหลังคลอด
  - ๗.๔.๑.๔ การรณรงค์/ประชาสัมพันธ์/ฝึกอบรม/ให้ความรู้
  - ๗.๔.๑.๕ การส่งเสริมการเลี้ยงลูกด้วยนมแม่
  - ๗.๔.๑.๖ การคัดกรองและดูแลรักษาแม่เรื้อรังปากมดลูกและมะเร็งเต้านม
  - ๗.๔.๑.๗ การส่งเสริมสุขภาพช่องปาก
  - ๗.๔.๑.๘ อื่นๆ (ระบุ) .....
- ๗.๔.๒ กลุ่มเด็กเล็กและเด็กก่อนวัยเรียน
  - ๗.๔.๒.๑ การสำรวจข้อมูลสุขภาพ การจัดทำทะเบียนและฐานข้อมูลสุขภาพ
  - ๗.๔.๒.๒ การตรวจคัดกรอง ประเมินภาวะสุขภาพและการค้นหาผู้มีภาวะเสี่ยง
  - ๗.๔.๒.๓ การเยี่ยมติดตามดูแลสุขภาพ
  - ๗.๔.๒.๔ การรณรงค์/ประชาสัมพันธ์/ฝึกอบรม/ให้ความรู้
  - ๗.๔.๒.๕ การส่งเสริมพัฒนาการตามวัย/กระบวนการเรียนรู้/ความฉลาดทางปัญญาและอารมณ์
  - ๗.๔.๒.๖ การส่งเสริมการได้รับวัคซีนป้องกันโรคตามวัย
  - ๗.๔.๒.๗ การส่งเสริมสุขภาพช่องปาก
  - ๗.๔.๒.๘ อื่นๆ (ระบุ) .....
- ๗.๔.๓ กลุ่มเด็กวัยเรียนและเยาวชน
  - ๗.๔.๓.๑ การสำรวจข้อมูลสุขภาพ การจัดทำทะเบียนและฐานข้อมูลสุขภาพ
  - ๗.๔.๓.๒ การตรวจคัดกรอง ประเมินภาวะสุขภาพและการค้นหาผู้มีภาวะเสี่ยง
  - ๗.๔.๓.๓ การเยี่ยมติดตามดูแลสุขภาพ
  - ๗.๔.๓.๔ การรณรงค์/ประชาสัมพันธ์/ฝึกอบรม/ให้ความรู้
  - ๗.๔.๓.๕ การส่งเสริมพัฒนาการตามวัย/กระบวนการเรียนรู้/ความฉลาดทางปัญญาและอารมณ์
  - ๗.๔.๓.๖ การส่งเสริมการได้รับวัคซีนป้องกันโรคตามวัย
  - ๗.๔.๓.๗ การป้องกันและลดปัญหาด้านเพศสัมพันธ์/การตั้งครรภ์ไม่พร้อม
  - ๗.๔.๓.๘ การป้องกันและลดปัญหาด้านสารเสพติด/ยาสูบ/เครื่องดื่มแอลกอฮอล์
  - ๗.๔.๓.๙ อื่นๆ (ระบุ) .....
- ๗.๔.๔ กลุ่มวัยทำงาน
  - ๗.๔.๔.๑ การสำรวจข้อมูลสุขภาพ การจัดทำทะเบียนและฐานข้อมูลสุขภาพ
  - ๗.๔.๔.๒ การตรวจคัดกรอง ประเมินภาวะสุขภาพและการค้นหาผู้มีภาวะเสี่ยง



- ๗.๔.๔.๓ การเยี่ยมติดตามดูแลสุขภาพ
- ๗.๔.๔.๔ การรณรงค์/ประชาสัมพันธ์/ฝึกอบรม/ให้ความรู้
- ๗.๔.๔.๕ การส่งเสริมพฤติกรรมสุขภาพในกลุ่มวัยทำงานและการปรับเปลี่ยนสิ่งแวดล้อมในการทำงาน
- ๗.๔.๔.๖ การส่งเสริมการดูแลสุขภาพจิตแก่กลุ่มวัยทำงาน
- ๗.๔.๔.๗ การป้องกันและลดปัญหาด้านเพศสัมพันธ์/การตั้งครรภ์ไม่พร้อม
- ๗.๔.๔.๘ การป้องกันและลดปัญหาด้านสารเสพติด/ยาสูบ/เครื่องดื่มแอลกอฮอล์
- ๗.๔.๔.๙ อื่นๆ (ระบุ) .....
- ๗.๔.๕.๑ กลุ่มผู้สูงอายุ
  - ๗.๔.๕.๑.๑ การสำรวจข้อมูลสุขภาพ การจัดทำทะเบียนและฐานข้อมูลสุขภาพ
  - ๗.๔.๕.๑.๒ การตรวจคัดกรอง ประเมินภาวะสุขภาพและการค้นหาผู้มีภาวะเสี่ยง
  - ๗.๔.๕.๑.๓ การเยี่ยมติดตามดูแลสุขภาพ
  - ๗.๔.๕.๑.๔ การรณรงค์/ประชาสัมพันธ์/ฝึกอบรม/ให้ความรู้
  - ๗.๔.๕.๑.๕ การส่งเสริมพัฒนาทักษะทางกายและใจ
  - ๗.๔.๕.๑.๖ การคัดกรองและดูแลผู้มีภาวะซึมเศร้า
  - ๗.๔.๕.๑.๗ การคัดกรองและดูแลผู้มีภาวะข้อเข่าเสื่อม
  - ๗.๔.๕.๑.๘ อื่นๆ (ระบุ) .....
- ๗.๔.๕.๒ กลุ่มผู้ป่วยโรคเรื้อรัง
  - ๗.๔.๕.๒.๑ การสำรวจข้อมูลสุขภาพ การจัดทำทะเบียนและฐานข้อมูลสุขภาพ
  - ๗.๔.๕.๒.๒ การตรวจคัดกรอง ประเมินภาวะสุขภาพและการค้นหาผู้มีภาวะเสี่ยง
  - ๗.๔.๕.๒.๓ การเยี่ยมติดตามดูแลสุขภาพ
  - ๗.๔.๕.๒.๔ การรณรงค์/ประชาสัมพันธ์/ฝึกอบรม/ให้ความรู้
  - ๗.๔.๕.๒.๕ การคัดกรองและดูแลผู้ป่วยโรคเบาหวานและความดันโลหิตสูง
  - ๗.๔.๕.๒.๖ การคัดกรองและดูแลผู้ป่วยโรคหัวใจ
  - ๗.๔.๕.๒.๗ การคัดกรองและดูแลผู้ป่วยโรคหลอดเลือดสมอง
  - ๗.๔.๕.๒.๘ การคัดกรองและดูแลผู้ป่วยโรคมะเร็ง
  - ๗.๔.๕.๒.๙ อื่นๆ (ระบุ) .....
- ๗.๔.๖ กลุ่มคนพิการและทุพพลภาพ
  - ๗.๔.๖.๑ การสำรวจข้อมูลสุขภาพ การจัดทำทะเบียนและฐานข้อมูลสุขภาพ
  - ๗.๔.๖.๒ การตรวจคัดกรอง ประเมินภาวะสุขภาพและการค้นหาผู้มีภาวะเสี่ยง
  - ๗.๔.๖.๓ การเยี่ยมติดตามดูแลสุขภาพ
  - ๗.๔.๖.๔ การรณรงค์/ประชาสัมพันธ์/ฝึกอบรม/ให้ความรู้
  - ๗.๔.๖.๕ การส่งเสริมพัฒนาทักษะทางกายและใจ
  - ๗.๔.๖.๖ การคัดกรองและดูแลผู้มีภาวะซึมเศร้า
  - ๗.๔.๖.๗ การคัดกรองและดูแลผู้มีภาวะข้อเข่าเสื่อม
  - ๗.๔.๖.๘ อื่นๆ (ระบุ) .....
- ๗.๔.๗ กลุ่มประชาชนทั่วไปที่มีภาวะเสี่ยง
  - ๗.๔.๗.๑ การสำรวจข้อมูลสุขภาพ การจัดทำทะเบียนและฐานข้อมูลสุขภาพ
  - ๗.๔.๗.๒ การตรวจคัดกรอง ประเมินภาวะสุขภาพและการค้นหาผู้มีภาวะเสี่ยง
  - ๗.๔.๗.๓ การเยี่ยมติดตามดูแลสุขภาพ

- ๗.๔.๗.๔ การรณรงค์/ประชาสัมพันธ์/ฝึกอบรม/ให้ความรู้
- ๗.๔.๗.๕ การส่งเสริมการปรับเปลี่ยนพฤติกรรมและสิ่งแวดล้อมที่มีผลกระทบต่อสุขภาพ
- ๗.๔.๗.๖ อื่นๆ (ระบุ) .....

๗.๔.๘ สำหรับการบริหารหรือพัฒนากองทุนฯ [ข้อ ๗(๔)]

๗.๔.๘.๑ อื่นๆ (ระบุ) .....

ลงชื่อ.....  .....ผู้เขียนแผนงาน/โครงการ/กิจกรรม

(จอมขวัญ แบนเนียด)

ตำแหน่ง นักวิชาการสาธารณสุข

ลงชื่อ.....  .....ผู้เสนอแผนงาน/โครงการ/กิจกรรม

(สงบ ลักษณะ)

ตำแหน่ง หัวหน้าสำนักปลัด

ลงชื่อ.....  .....ผู้เสนอแผนงาน/โครงการ/กิจกรรม

(นายจรัส บำรุงเสนา)

ตำแหน่ง รองปลัด อบต.

ลงชื่อ.....  .....ผู้เสนอแผนงาน/โครงการ/กิจกรรม

(นายนิพันธ์ เมืองสง)

ตำแหน่ง นายกองค้การบริหารส่วนตำบลเขาชัยสน

ส่วนที่ ๒ : ผลการพิจารณาแผนงาน/โครงการ/กิจกรรม (สำหรับเจ้าหน้าที่ อปท. ที่ได้รับมอบหมายลงรายละเอียด)

ตามมติการประชุมคณะกรรมการกองทุนหลักประกันสุขภาพ อบต.เขาชัยสน ครั้งที่ ๒ /๒๕๖๓ เมื่อ

วันที่ ๑๘ / ๒ /๒๕๖๓ ผลการพิจารณาแผนงาน/โครงการ/กิจกรรม ดังนี้

อนุมัติงบประมาณ เพื่อสนับสนุนแผนงาน/โครงการ/กิจกรรม จำนวน ๒๓,๐๐๐ บาท

เพราะ ตามมติคณะกรรมการกองทุนหลักประกันสุขภาพ อบต.เขาชัยสน

ไม่อนุมัติงบประมาณ เพื่อสนับสนุนแผนงาน/โครงการ/กิจกรรม

เพราะ .....

หมายเหตุเพิ่มเติม (ถ้ามี) .....

ให้รายงานผลความสำเร็จของแผนงาน/โครงการ/กิจกรรม ตามแบบฟอร์ม (ส่วนที่ ๓) ภายในวันที่

๓๐/๙/๒๕๖๓

ลงชื่อ .....



(นายนิพันธ์ เมืองสง )

ตำแหน่ง ประธานกรรมการกองทุนหลักประกันสุขภาพ  
องค์การบริหารส่วนตำบลเขาชัยสน

ส่วนที่ 3 : แบบรายงานผลการดำเนินงาน/โครงการ/กิจกรรม ที่ได้รับงบประมาณสนับสนุนจากกองทุนหลักประกันสุขภาพ (สำหรับผู้เสนอแผนงาน/โครงการ/กิจกรรม ลงรายละเอียดเมื่อเสร็จสิ้นการดำเนินงาน)

ชื่อแผนงาน/โครงการ/กิจกรรม แก้ไขปัญหาและส่งเสริมการเผาถ่านไร่คว้นและเป็นมิตรกับสิ่งแวดล้อม

1. ผลการดำเนินงาน

๑. ประชุม อบรมให้ความรู้การดูแลสุขภาพและ ศึกษาค้นคว้า ทดลองและสาธิต การผลิตเตาถ่านแบบไร่คว้นและเป็นมิตรกับสิ่งแวดล้อม ร่วมกับรับฟังปัญหากรณีเหตุรำคาญ และตรวจสอบข้อเท็จจริง พร้อมเปิดเวทีไกล่เกลี่ย กลุ่มเป้าหมาย

๑. ผู้ประกอบการเผาถ่านในชุมชน

๒. คณะทำงาน ผู้รับผิดชอบโครงการ

๓. ผู้ที่ได้รับผลกระทบจากการประกอบอาชีพหรือผู้ร้องเรียน

รวมทั้งหมด ๒๓ คน

2. ผลสัมฤทธิ์ตามวัตถุประสงค์/ตัวชี้วัด

2.1 การบรรลุตามวัตถุประสงค์

บรรลุตามวัตถุประสงค์

ไม่บรรลุตามวัตถุประสงค์ เพราะ .....

2.2 จำนวนผู้เข้าร่วมใน แผนงาน/โครงการ/กิจกรรม ๒๓ คน

3. การเบิกจ่ายงบประมาณ

งบประมาณที่ได้รับการอนุมัติ ๒๓,๐๐๐ บาท

งบประมาณเบิกจ่ายจริง ๒๓,๐๐๐ บาท คิดเป็นร้อยละ ๑๐๐

งบประมาณเหลือส่งคืนกองทุนฯ - บาท คิดเป็นร้อยละ -

4. ปัญหา/อุปสรรคในการดำเนินงาน

ไม่มี

มี

**ปัญหา/อุปสรรค**

การแพร่ระบาดของโรคไวรัสโคโรนา 2019 ทำให้การขับเคลื่อนต่างๆค่อนข้างลำบาก

บุคลากรที่ดำเนินงานมีจำกัด ทำให้ล่าช้าในการดำเนินงานโครงการ

การใช้จ่ายงบประมาณมีข้อจำกัด

**แนวทางการแก้ไข**

นำกลุ่มเป้าหมาย แยกแต่ละกลุ่ม ตามมาตรการป้องกันโรค

ลงชื่อ พ.จ.อ.หญิง..... ผู้รายงาน

(จอมขวัญ แนบเนียน)

ตำแหน่ง นักวิชาการสาธารณสุข



ภาพถ่ายการประชุมให้ความรู้แนวทางการแก้ปัญหากรณีเหตุรำคาญจากควน





## ภาพถ่ายการติดตามฯ

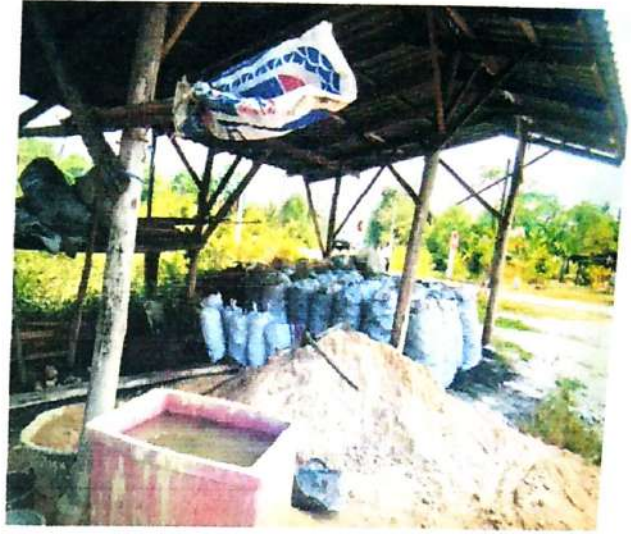

ทำความเข้าใจ ที่แจ้งข้อมูลฯ โดยผู้เชี่ยวชาญจาก อุทยานกรมจังหวัดพัทลุง ร่วมกับ อบต.เขาชัยสน

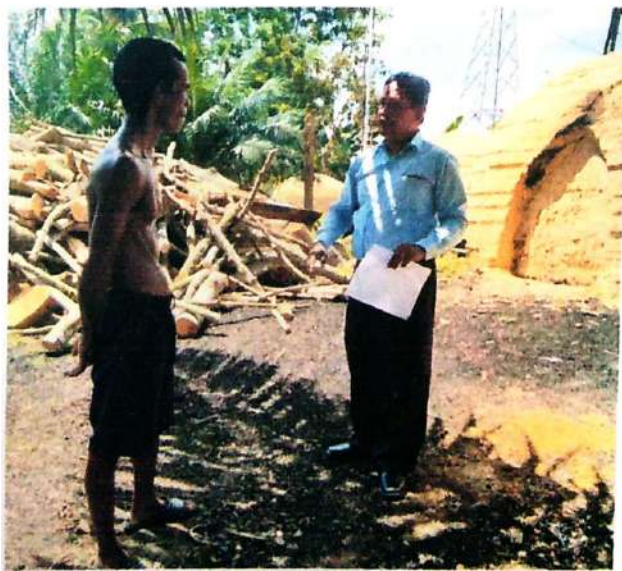



ภาพถ่ายการติดตามการแก้ไขปัญหากรณีเหตุน้ำท่วมจากควน





วัดค่ามาตรฐานฝุ่นและความร้อน

