

รายงานผลโครงการส่งเสริมการออกกำลังกาย และการเล่นกีฬาในโรงเรียน

โรงเรียนชุมชนวัดเชิงแส อำเภอกระแจะสินธุ์ จังหวัดสงขลา

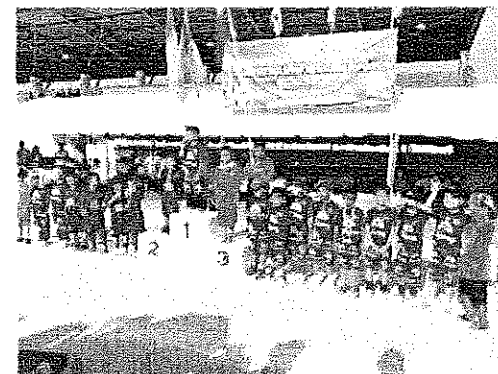
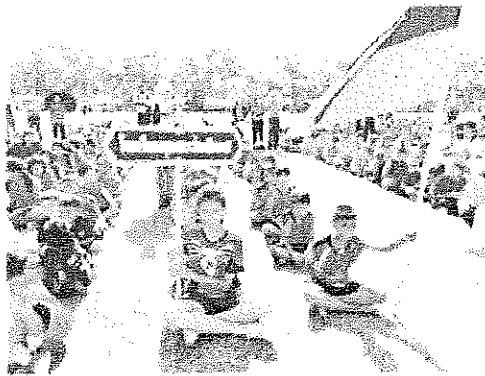

สำนักงานเขตพื้นที่การศึกษาประถมศึกษาสงขลาเขต 1
สำนักงานคณะกรรมการการศึกษาขั้นพื้นฐาน

ส่วนที่ ๓ :แบบรายงานผลการดำเนินแผนงาน/โครงการ/กิจกรรม ที่ได้รับงบประมาณสนับสนุน จากกองทุนหลักประกันสุขภาพ (สำหรับผู้เสนอแผนงาน/โครงการ/กิจกรรม ลงรายละเอียดเมื่อเสร็จสิ้นการดำเนินงาน)

ชื่อแผนงาน/โครงการ/กิจกรรม โครงการส่งเสริมการออกกำลังกายและการเล่นกีฬาในโรงเรียน

๑. ผลการดำเนินงาน

- โรงเรียนมีจำนวนอุปกรณ์กีฬาที่นักเรียน เยาวชนนำมาใช้เล่นกีฬาอย่างเพียงพอต่อความต้องการ
- นักเรียนและเยาวชน บุคคลภายนอก ได้นำอุปกรณ์กีฬาที่จัดซื้อ จัดหามา นำมาใช้ในการออกกำลังกายในช่วงหลังเลิกเรียน และเป็นการเพิ่มทักษะด้านกีฬาในการเป็นตัวแทนไปร่วมในการแข่งขันกีฬาระดับอำเภอ
- จำนวนคนในชุมชนรักสุขภาพ รักในการออกกำลังกายมากขึ้น ใช้เวลาว่างให้เกิดประโยชน์

๒. ผลสัมฤทธิ์ตามวัตถุประสงค์/ตัวชี้วัด

๒.๑ การบรรลุตามวัตถุประสงค์

- บรรลุตามวัตถุประสงค์
- ไม่บรรลุตามวัตถุประสงค์ เพราะ.....

๒.๒ จำนวนผู้เข้าร่วมใน แผนงาน/โครงการ/กิจกรรม๙๙..... คน

๓. การเบิกจ่ายงบประมาณ

งบประมาณที่ได้รับการอนุมัติ	๑๐,๐๐๐	บาท
งบประมาณเบิกจ่ายจริง	๑๐,๐๐๐	บาท คิดเป็นร้อยละ ๑๐๐ %
งบประมาณเหลือส่งคืนกองทุน	๐	บาท คิดเป็นร้อยละ ๐ %

๔. ปัญหา/อุปสรรคในการดำเนินงาน

- ไม่มี
- มี

ปัญหา/อุปสรรค (ระบุ) -ไม่มี-

แนวทางการแก้ไข (ระบุ) -ไม่มี-

ลงชื่อ ผู้รายงาน
(นางสาวอุทัยชนก แก้วคง)
ผู้อำนวยการโรงเรียนชุมชนวัดเชิงแส
วันที่ ๒๙ กันยายน พ.ศ.๒๕๖๕

ภาคผนวก

“ภาพอุปกรณ์กีฬาในโครงการส่งเสริมการออกกำลังกาย

และการเล่นกีฬาในโรงเรียน”



ภาพการฝึกซ้อม

“โครงการส่งเสริมการออกกำลังกายและการเล่นกีฬาในโรงเรียน”

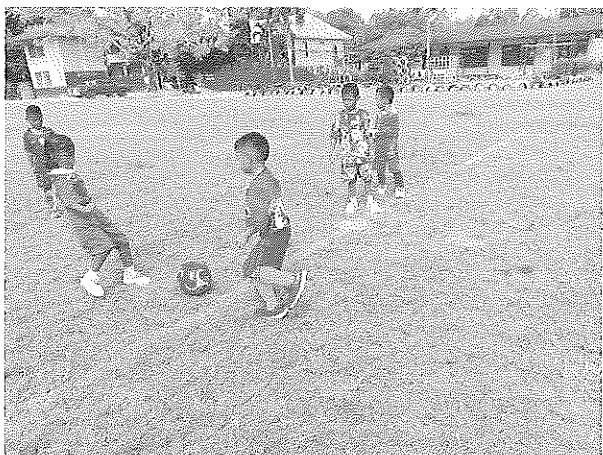
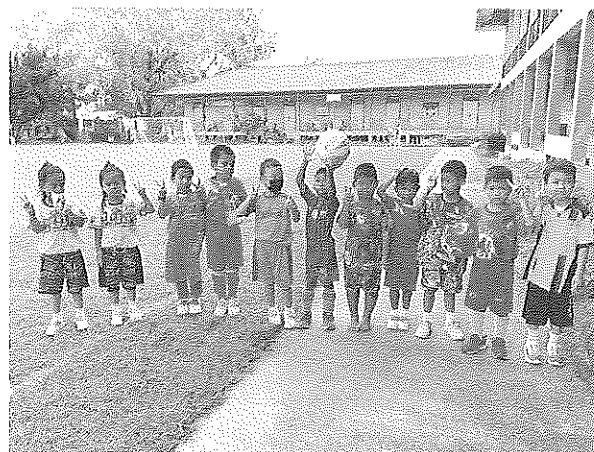

ภาพการฝึกซ้อม

“โครงการส่งเสริมการออกกำลังกายและการเล่นกีฬาในโรงเรียน”

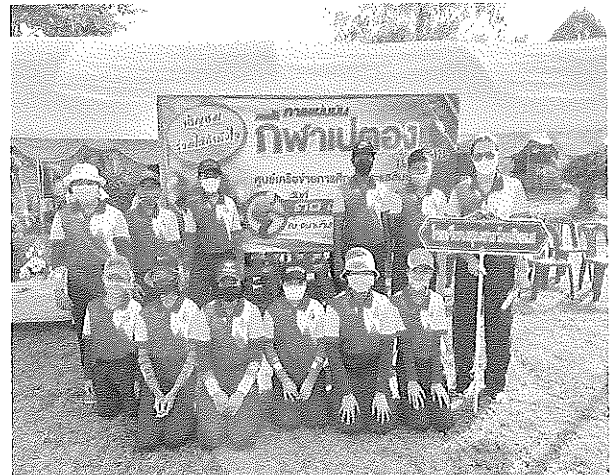

ภาพการฝึกซ้อม

“โครงการส่งเสริมการออกกำลังกายและการเล่นกีฬาในโรงเรียน”

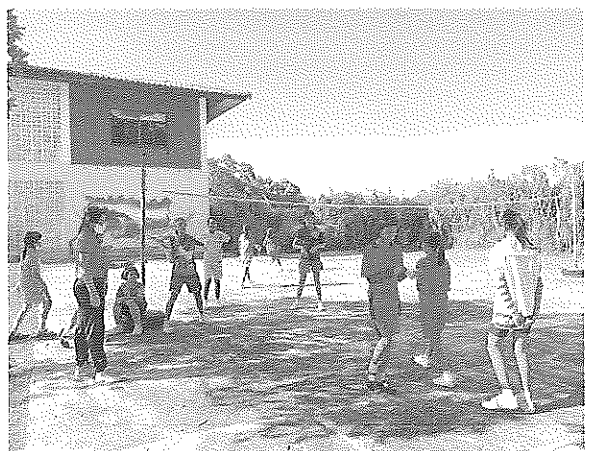
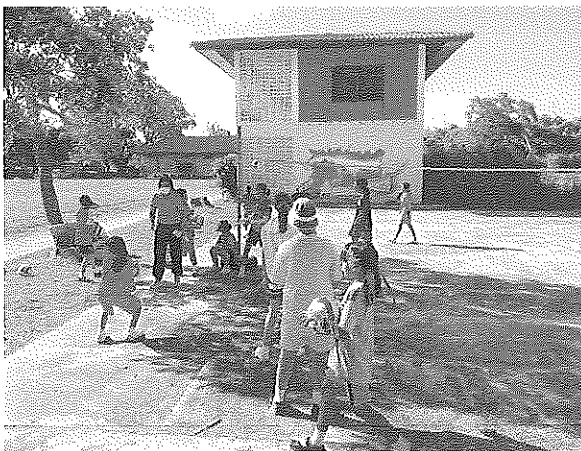
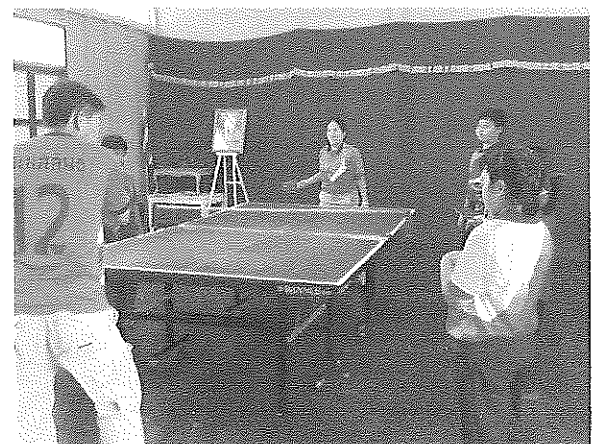
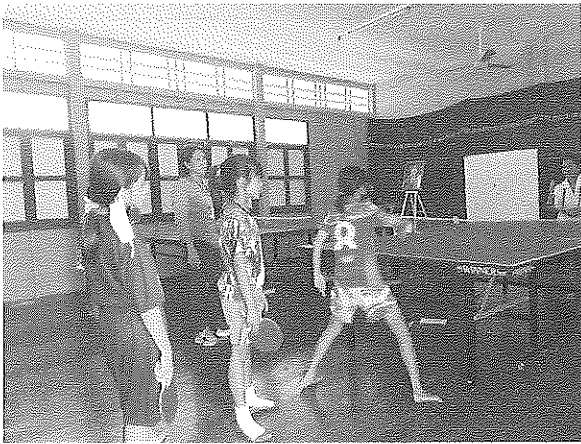

ภาพความสำเร็จ

“โครงการส่งเสริมการออกกำลังกายและการเล่นกีฬาในโรงเรียน”

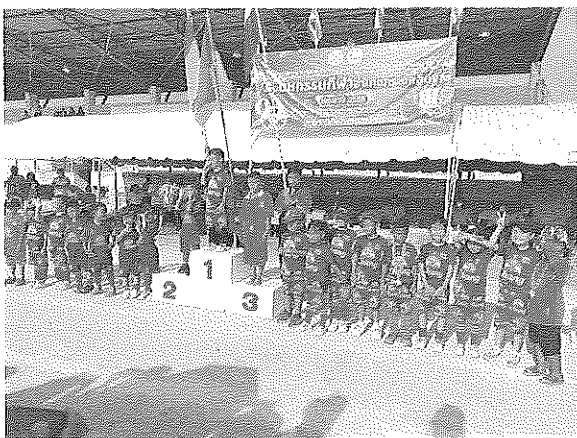
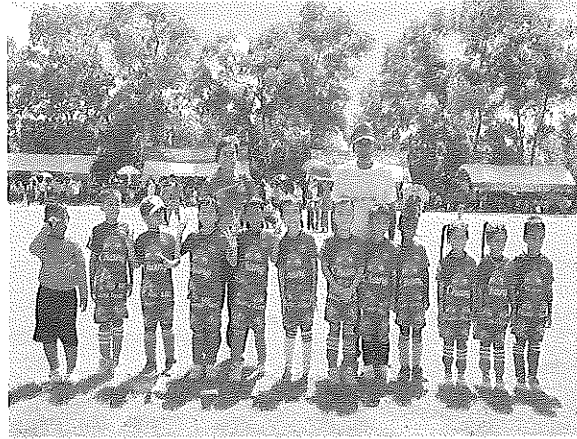

ภาพความสำเร็จ

“โครงการส่งเสริมการออกกำลังกายและการเล่นกีฬาในโรงเรียน”

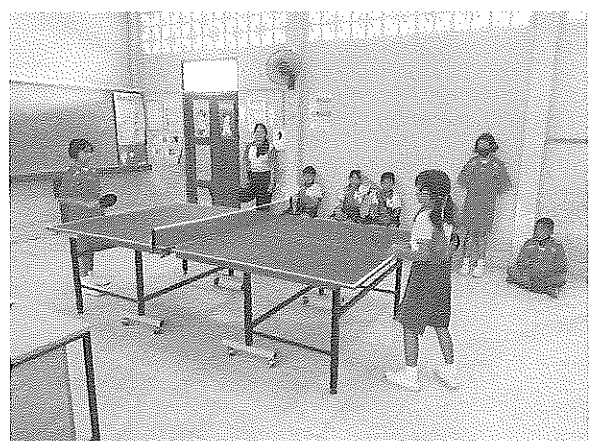
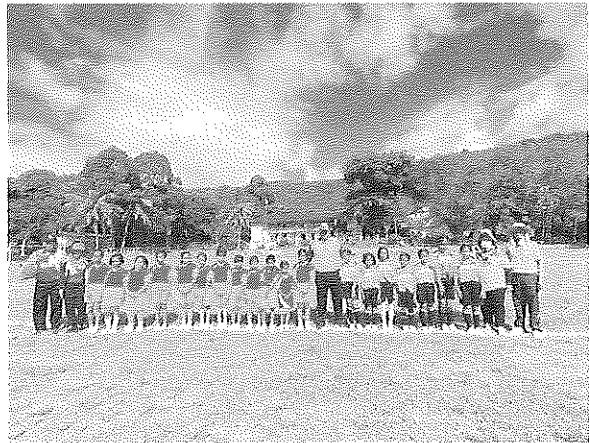

ภาพความสำเร็จ

“โครงการส่งเสริมการออกกำลังกายและการเล่นกีฬาในโรงเรียน”

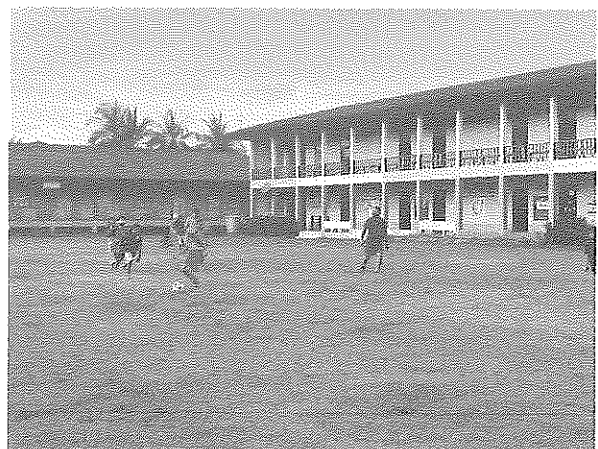
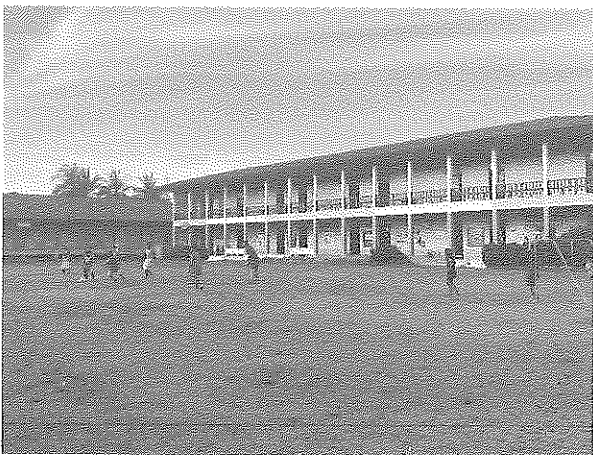
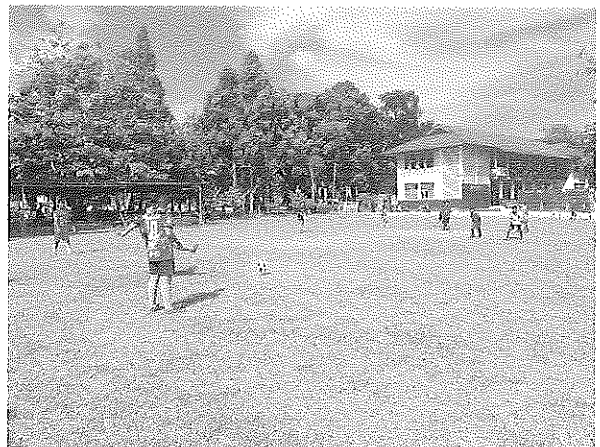
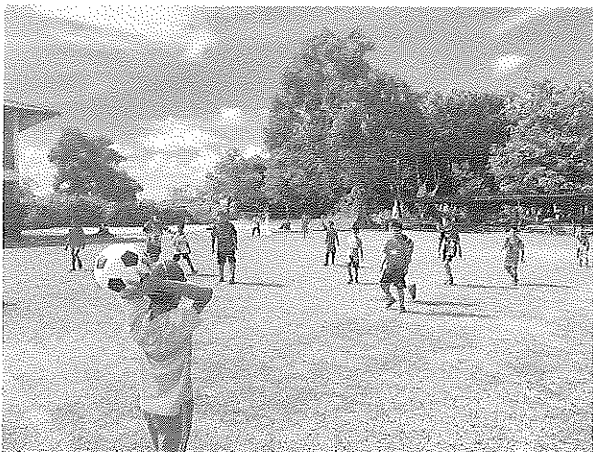
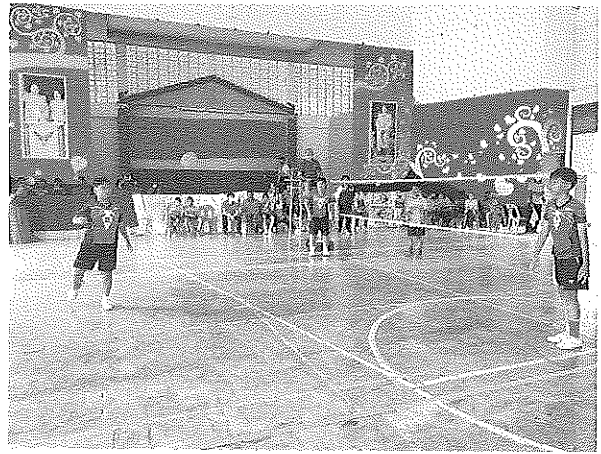

โครงการส่งเสริมการออกกำลังกายและการเล่นกีฬาในโรงเรียน

แบบเสนอโครงการกองทุนหลักประกันสุขภาพระดับท้องถิ่น
เขต 12 สงขลา

รหัสโครงการ

ชื่อโครงการ/กิจกรรม โครงการส่งเสริมการออกกำลังกายและการเล่นกีฬาในโรงเรียน

ชื่อกองทุน กองทุนสุขภาพตำบล เทศบาลตำบลเชิงแส

ประเภทการสนับสนุน

- สนับสนุนการจัดบริการสาธารณสุขของ หน่วยบริการ/สถานบริการ/หน่วยงานสาธารณสุข [ข้อ 10(1)]
- สนับสนุนกิจกรรมสร้างเสริมสุขภาพ การป้องกันโรคของกลุ่มหรือองค์กรประชาชน/หน่วยงานอื่น [ข้อ 10(2)]
- สนับสนุนการจัดกิจกรรมของ ศูนย์เด็กเล็ก/ผู้สูงอายุ/คนพิการ [ข้อ 10(3)]
- สนับสนุนการบริหารหรือพัฒนากองทุนฯ [ข้อ 10(4)]
- สนับสนุนกรณีเกิดโรคระบาดหรือภัยพิบัติ [ข้อ 10(5)]

หน่วยงาน/องค์กร/กลุ่มคน ที่รับผิดชอบโครงการ

- หน่วยบริการหรือสถานบริการสาธารณสุข เช่น รพ.สต.
- หน่วยงานสาธารณสุขอื่นของ อปท. เช่น กองสาธารณสุขของเทศบาล
- หน่วยงานสาธารณสุขอื่นของรัฐ เช่น สสอ.
- หน่วยงานอื่นๆ ที่ไม่ใช่หน่วยงานสาธารณสุข เช่น โรงเรียน กองการศึกษาฯ
- กลุ่มหรือองค์กรประชาชนตั้งแต่ 5 คน
- สำนักงานเลขาธิการกองทุน

ชื่อองค์กร โรงเรียนชุมชนวัดเชิงแส

กลุ่มคน

วันอนุมัติ 9 พ.ย. 2563

ระยะเวลาดำเนินโครงการ ตั้งแต่ วันที่ 1 พฤศจิกายน 2563 ถึง 30 กันยายน 2564

งบประมาณ จำนวน 10,000.00 บาท

1. หลักการและเหตุผล

จากนโยบายของรัฐบาลที่จะส่งเสริมให้คนไทยมีสุขภาพดี ภายใต้ยุทธศาสตร์แห่งชาติ "รวมพลังสร้างสุขภาพเพื่อคนไทย เพื่อให้คนไทยแข็งแรง เมืองไทยแข็งแรง" โดยมีวัตถุประสงค์ให้ทุกภาคส่วนมีส่วนร่วมดำเนินการอย่างเป็นระบบต่อเนื่องภายใต้ยุทธศาสตร์ที่ใช้พื้นที่เป็นพื้นฐาน บูรณาการทุกภาคส่วน สร้างกระบวนการเรียนรู้ และเน้นการมีส่วนร่วม สื่อสารธรรมา สร้างความสามัคคีและความแข็งแรงทางจิตใจ มีสำนักสาธารณะ นอกจากนี้ยังมีเป้าหมายที่สำคัญของมิติทางกายคือให้ประชาชน อายุ 6 ปี ขึ้นไป เคลื่อนไหวออกแรงกำลังกายอย่างสม่ำเสมอเพื่อสุขภาพ ซึ่งกระทรวงสาธารณสุข โดยกรมอนามัยได้ตอบสนองนโยบายดังกล่าว การส่งเสริมการออกกำลังกายเพื่อสุขภาพและกีฬา จะทำให้ร่างกายแข็งแรง จิตใจสดชื่น ดังคำกล่าวที่ว่าจิตใจที่งดงามย่อมอยู่ในร่างกายที่แข็งแรง (Sound mind in sound body) แสดงว่าร่างกายกับจิตใจมีความสัมพันธ์กันอย่างแยกไม่ออก ร่างกายแข็งแรง จิตใจเบิกบานหรือในทางกลับกัน ถ้าจิตใจที่เข้มแข็ง จะเกิดพลังหรือกำลังใจทำให้ร่างกายแข็งแรงขึ้น โรงเรียนชุมชนวัดเชิงแสได้เล็งเห็นความสำคัญของการส่งเสริมการออกกำลังกายดังกล่าว จึงได้ "จัดทำโครงการส่งเสริมการออกกำลังกายและการเล่นกีฬาในโรงเรียน ขึ้น เพื่อพัฒนาผู้เรียนให้มีคุณลักษณะอันพึงประสงค์โดยเฉพาะอย่างยิ่งด้านสุขภาพกายและสุขภาพจิตที่มุ่งเน้นให้มีสมรรถภาพทางกายตามเกณฑ์มาตรฐาน ซึ่งเป็นพื้นฐานในการดำเนินชีวิตได้อย่างปกติสุข

2. สถานการณ์ปัญหา

สถานการณ์ปัญหา ขนาด

3. วัตถุประสงค์/ตัวชี้วัด

	วัตถุประสงค์	ตัวชี้วัดความสำเร็จ	เป้าหมาย 1 ปี
1.	เพื่อจัดหา จัดซื้อ อุปกรณ์กีฬาที่นักเรียนและเยาวชนในชุมชนนำมาใช้ในการเล่นกีฬา และเพื่อออกกำลังกาย	1.โรงเรียนมีจำนวนอุปกรณ์กีฬาที่นักเรียน เยาวชนนำมาใช้เล่นกีฬาอย่างเพียงพอต่อความต้องการ	1.00
2.	เพื่อให้นักเรียนและเยาวชน บุคคลภายนอก ได้นำอุปกรณ์กีฬาที่จัดซื้อ จัดหามา นำมาใช้ในการออกกำลังกายในช่วงหลังเลิกเรียน	1.จำนวนนักเรียนในโรงเรียน เยาวชนและบุคคลภายนอกที่เข้ามาใช้อุปกรณ์ 2.นักเรียนภายในโรงเรียนได้มีทักษะในการเล่นกีฬา มีความชำนาญมากขึ้นกรณีกีฬา	1.00
3.	เพื่อให้เกิดสังคมแห่งสุขภาพที่ดี ทั้งสุขภาพกายและสุขภาพจิตภายในโรงเรียนและในชุมชน	จำนวนคนรักสุขภาพ รักในการออกกำลังกายมากขึ้น	0.00

4. วิธีดำเนินการ/กิจกรรม

1. กิจกรรมที่ 1 การจัดหา การฝึกอบรมการใช้อุปกรณ์การกีฬาและการส่งเสริมการออกกำลังกาย

รายละเอียด

- ประชุม/วางแผนคณะทำงานของโครงการ
- ดำเนินงานตามแผนงานโครงการที่วางไว้
- จัดซื้อ จัดหาอุปกรณ์การออกกำลังกาย

- ตรวจสอบอุปกรณ์การออกกำลังกายที่นักเรียนและผู้ใช้ต้องการตามความสนใจในขอบเขตที่เหมาะสมในการจัดซื้อ จัดหา
 - จัดซื้อ จัดหาอุปกรณ์กีฬาที่ใช้ในการออกกำลังกาย (วอลเลย์บอล, ฟุตบอล, แบดมินตัน, ตะกร้อ ฯลฯ) เป็นเงิน 10,000 บาท
- งบประมาณ 10,000.00 บาท

2. กิจกรรมออกกำลังกายด้วยอุปกรณ์กีฬา

รายละเอียด

- ทำทะเบียนการเบิก/ใช้ อุปกรณ์กีฬาทุกประเภท

2.กำหนดผู้รับผิดชอบในการเบิกจ่าย และดูแล บำรุงรักษาอุปกรณ์ทั้งหมด

1. ให้นักเรียนได้ใช้อุปกรณ์กีฬาในเวลาว่างพักกลางวันหรือหลังเลิกเรียนในกลุ่มกีฬาที่สนใจ
2. ให้เด็กและเยาวชนหรือบุคคลในชุมชนได้ใช้อุปกรณ์กีฬาที่จัดหาหลังจากเลิกเรียนตอนเย็น

5..ติดตามและประเมินผลการดำเนินงานตามระยะเวลาในโครงการ

งบประมาณ 0.00 บาท

5. งบประมาณ

งบประมาณโครงการ 10,000.00 บาท

6. ระยะเวลาดำเนินการ

ระยะเวลาดำเนินโครงการ ตั้งแต่วันที่ 1 พฤศจิกายน 2563 ถึง 30 กันยายน 2564

7. สถานที่ดำเนินการ

โรงเรียนชุมชนวัดเชิงแส

8. งบประมาณ

จากงบประมาณกองทุนหลักประกันสุขภาพกองทุนสุขภาพตำบล เทศบาลตำบลเชิงแส [SEP]จำนวน 10,000.00 บาท รายละเอียดดังในวิธีดำเนินการ/กิจกรรม ด้านบน

9. ผลที่คาดว่าจะได้รับ

1. โรงเรียนมีอุปกรณ์การกีฬานำให้กับนักเรียนและเยาวชนได้ออกกำลังกายหลังเลิกเรียนเพื่อส่งเสริมสุขภาพป้องกันโรคให้เด็กเยาวชนทั้งในและนอกสถานศึกษา
2. นักเรียนมีทักษะและเกิดความชำนาญการเล่นกีฬาแต่ละประเภทที่ตนสนใจ
3. นักเรียนใช้เวลาว่างให้เกิดประโยชน์ และส่งผลให้สุขภาพแข็งแรง

10. สรุปแผนงาน/โครงการ/กิจกรรม

10.1 หน่วยงาน/องค์กร/กลุ่มคน ที่รับผิดชอบโครงการ (ตามประกาศคณะกรรมการหลักประกันฯ พ.ศ. 2561 ข้อ 10)

ชื่อหน่วยงาน/องค์กร โรงเรียนชุมชนวัดเชิงแส

ประเภทหน่วยงาน

- 10.1.1 หน่วยบริการหรือสถานบริการสาธารณสุข เช่น รพ.สต.
- 10.1.2 หน่วยงานสาธารณสุขอื่นของ อปท. เช่น กองสาธารณสุขของเทศบาล
- 10.1.3 หน่วยงานสาธารณสุขอื่นของรัฐ เช่น สสอ.
- 10.1.4 หน่วยงานอื่นๆ ที่ไม่ใช่หน่วยงานสาธารณสุข เช่น โรงเรียน
- 10.1.5 กลุ่มหรือองค์กรประชาชน
- 10.1.6 สำนักงานเลขาธิการกองทุน

10.2 ประเภทการสนับสนุน (ตามประกาศคณะกรรมการหลักประกันฯ พ.ศ. 2561 ข้อ 10)

- 10.2.1 ประเภท 1 สนับสนุนการจัดบริการสาธารณสุขของ หน่วยบริการ/สถานบริการ/หน่วยงานสาธารณสุข
- 10.2.2 ประเภท 2 สนับสนุนกิจกรรมสร้างเสริมสุขภาพ การป้องกันโรคของกลุ่มหรือองค์กรประชาชน/หน่วยงานอื่น
- 10.2.3 ประเภท 3 สนับสนุนการจัดกิจกรรมของ ศูนย์เด็กเล็ก/ผู้สูงอายุ/คนพิการ

- 10.2.4 ประเภท 4 สนับสนุนการบริหารหรือพัฒนากองทุนฯ
- 10.2.5 ประเภท 5 สนับสนุนกรณีเกิดโรคระบาดหรือภัยพิบัติ

10.3 กลุ่มเป้าหมายหลัก

- 10.3.1 กลุ่มหญิงตั้งครรภ์และหญิงหลังคลอด
- 10.3.2 กลุ่มเด็กเล็กและเด็กก่อนวัยเรียน
- 10.3.3 กลุ่มเด็กวัยเรียนและเยาวชน
- 10.3.4 กลุ่มวัยทำงาน
- 10.3.5 กลุ่มผู้สูงอายุ
- 10.3.6 กลุ่มผู้ป่วยโรคเรื้อรัง
- 10.3.7 กลุ่มคนพิการและทุพพลภาพ
- 10.3.8 กลุ่มประชาชนทั่วไปที่มีภาวะเสี่ยง
- 10.3.9 สำหรับการบริหารหรือพัฒนากองทุนฯ [ข้อ 10(4)]

จำนวนกลุ่มเป้าหมายที่คาดว่าจะได้รับผลประโยชน์ คน

10.4 กิจกรรมหลักตามกลุ่มเป้าหมายหลัก

10.4.1 กลุ่มหญิงตั้งครรภ์และหญิงหลังคลอด

- 10.4.1.1 การสำรวจข้อมูลสุขภาพ การจัดทำทะเบียนและฐานข้อมูลสุขภาพ
- 10.4.1.2 การตรวจคัดกรอง ประเมินภาวะสุขภาพ และการค้นหาผู้มีภาวะเสี่ยง
- 10.4.1.3 การเยี่ยมติดตามดูแลสุขภาพก่อนคลอดและหลังคลอด
- 10.4.1.4 การรณรงค์/ประชาสัมพันธ์/ฝึกอบรม/ให้ความรู้
- 10.4.1.5 การส่งเสริมการเลี้ยงลูกด้วยนมแม่
- 10.4.1.6 การคัดกรองและดูแลรักษาแม่เรื้อรังปากมดลูกและมะเร็งเต้านม
- 10.4.1.7 การส่งเสริมสุขภาพช่องปาก
- 10.4.1.8 อื่นๆ

ระบุ

10.4.2 กลุ่มเด็กเล็กและเด็กก่อนวัยเรียน

- 10.4.2.1 การสำรวจข้อมูลสุขภาพ การจัดทำทะเบียนและฐานข้อมูลสุขภาพ
- 10.4.2.2 การตรวจคัดกรอง ประเมินภาวะสุขภาพ และการค้นหาผู้มีภาวะเสี่ยง
- 10.4.2.3 การเยี่ยมติดตามดูแลสุขภาพ
- 10.4.2.4 การรณรงค์/ประชาสัมพันธ์/ฝึกอบรม/ให้ความรู้
- 10.4.2.5 การส่งเสริมพัฒนาการตามวัย/กระบวนการเรียนรู้/ความฉลาดทางปัญญาและอารมณ์
- 10.4.2.6 การส่งเสริมการได้รับวัคซีนป้องกันโรคตามวัย
- 10.4.2.7 การส่งเสริมสุขภาพช่องปาก
- 10.4.2.8 อื่นๆ

ระบุ

10.4.3 กลุ่มเด็กวัยเรียนและเยาวชน

- 10.4.3.1 การสำรวจข้อมูลสุขภาพ การจัดทำทะเบียนและฐานข้อมูลสุขภาพ
- 10.4.3.2 การตรวจคัดกรอง ประเมินภาวะสุขภาพ และการค้นหาผู้มีภาวะเสี่ยง
- 10.4.3.3 การเยี่ยมติดตามดูแลสุขภาพ
- 10.4.3.4 การรณรงค์/ประชาสัมพันธ์/ฝึกอบรม/ให้ความรู้
- 10.4.3.5 การส่งเสริมพัฒนาการตามวัย/กระบวนการเรียนรู้/ความฉลาดทางปัญญาและอารมณ์
- 10.4.3.6 การส่งเสริมการได้รับวัคซีนป้องกันโรคตามวัย
- 10.4.3.7 การป้องกันและลดปัญหาด้านเพศสัมพันธ์/การตั้งครรภ์ไม่พร้อม
- 10.4.3.8 การป้องกันและลดปัญหาด้านสารเสพติด/ยาสูบ/เครื่องดื่มแอลกอฮอล์
- 10.4.3.9 อื่นๆ

ระบุ

10.4.4 กลุ่มวัยทำงาน

- 10.4.4.1 การสำรวจข้อมูลสุขภาพ การจัดทำทะเบียนและฐานข้อมูลสุขภาพ
- 10.4.4.2 การตรวจคัดกรอง ประเมินภาวะสุขภาพ และการค้นหาผู้มีภาวะเสี่ยง
- 10.4.4.3 การเยี่ยมติดตามดูแลสุขภาพ
- 10.4.4.4 การรณรงค์/ประชาสัมพันธ์/ฝึกอบรม/ให้ความรู้
- 10.4.4.5 การส่งเสริมพฤติกรรมสุขภาพในกลุ่มวัยทำงานและการปรับเปลี่ยนสิ่งแวดล้อมในการทำงาน
- 10.4.4.6 การส่งเสริมการดูแลสุขภาพจิตแก่กลุ่มวัยทำงาน
- 10.4.4.7 การป้องกันและลดปัญหาด้านเพศสัมพันธ์/การตั้งครรภ์ไม่พร้อม
- 10.4.4.8 การป้องกันและลดปัญหาด้านสารเสพติด/ยาสูบ/เครื่องดื่มแอลกอฮอล์
- 10.4.4.9 อื่นๆ

ระบุ

10.4.5 กลุ่มผู้สูงอายุ

- 10.4.5.1 การสำรวจข้อมูลสุขภาพ การจัดทำทะเบียนและฐานข้อมูลสุขภาพ
- 10.4.5.2 การตรวจคัดกรอง ประเมินภาวะสุขภาพ และการค้นหาผู้มีภาวะเสี่ยง
- 10.4.5.3 การเยี่ยมติดตามดูแลสุขภาพ
- 10.4.5.4 การรณรงค์/ประชาสัมพันธ์/ฝึกอบรม/ให้ความรู้
- 10.4.5.5 การส่งเสริมพัฒนาทักษะทางกายและใจ
- 10.4.5.6 การคัดกรองและดูแลผู้มีภาวะซึมเศร้า
- 10.4.5.7 การคัดกรองและดูแลผู้มีภาวะข้อเข่าเสื่อม
- 10.4.5.8 อื่นๆ

ระบุ

10.4.6 กลุ่มผู้ป่วยโรคเรื้อรัง

- 10.4.6.1 การสำรวจข้อมูลสุขภาพ การจัดทำทะเบียนและฐานข้อมูลสุขภาพ
- 10.4.6.2 การตรวจคัดกรอง ประเมินภาวะสุขภาพ และการค้นหาผู้มีภาวะเสี่ยง
- 10.4.6.3 การเยี่ยมติดตามดูแลสุขภาพ
- 10.4.6.4 การรณรงค์/ประชาสัมพันธ์/ฝึกอบรม/ให้ความรู้
- 10.4.6.5 การคัดกรองและดูแลผู้ป่วยโรคเบาหวานและความดันโลหิตสูง
- 10.4.6.6 การคัดกรองและดูแลผู้ป่วยโรคหัวใจ
- 10.4.6.7 การคัดกรองและดูแลผู้ป่วยโรคหลอดเลือดสมอง
- 10.4.6.8 การคัดกรองและดูแลผู้ป่วยโรคมะเร็ง
- 10.4.6.9 อื่นๆ

ระบุ

10.4.7 กลุ่มคนพิการและทุพพลภาพ

- 10.4.7.1 การสำรวจข้อมูลสุขภาพ การจัดทำทะเบียนและฐานข้อมูลสุขภาพ
- 10.4.7.2 การตรวจคัดกรอง ประเมินภาวะสุขภาพ และการค้นหาผู้มีภาวะเสี่ยง
- 10.4.7.3 การเยี่ยมติดตามดูแลสุขภาพ
- 10.4.7.4 การรณรงค์/ประชาสัมพันธ์/ฝึกอบรม/ให้ความรู้
- 10.4.7.5 การส่งเสริมพัฒนาทักษะทางกายและใจ
- 10.4.7.6 การคัดกรองและดูแลผู้มีภาวะซึมเศร้า
- 10.4.7.7 การคัดกรองและดูแลผู้มีภาวะข้อเข่าเสื่อม
- 10.4.7.8 อื่นๆ

ระบุ

10.4.8 กลุ่มประชาชนทั่วไปที่มีภาวะเสี่ยง

- 10.4.8.1 การสำรวจข้อมูลสุขภาพ การจัดทำทะเบียนและฐานข้อมูลสุขภาพ
- 10.4.8.2 การตรวจคัดกรอง ประเมินภาวะสุขภาพ และการค้นหาผู้มีภาวะเสี่ยง
- 10.4.8.3 การเยี่ยมติดตามดูแลสุขภาพ
- 10.4.8.4 การรณรงค์/ประชาสัมพันธ์/ฝึกอบรม/ให้ความรู้
- 10.4.8.5 การส่งเสริมการปรับเปลี่ยนพฤติกรรมและสิ่งแวดล้อมที่มีผลกระทบต่อสุขภาพ
- 10.4.8.6 อื่นๆ

ระบุ

10.4.9 สำหรับการบริหารหรือพัฒนากองทุนฯ [ข้อ 10(4)]

- 10.4.9.1 อื่นๆ

ระบุ

ลงชื่อ ผู้เสนอแผนงาน/โครงการ/กิจกรรม

(นางสาว..... แก้วทอง...)

ตำแหน่ง ผู้อำนวยการโรงเรียนชุมชนวัดป่าชิงแสง

ส่วนที่ 2 : ผลการพิจารณาแผนงาน/โครงการ/กิจกรรม (สำหรับเจ้าหน้าที่ อปท. ที่ได้รับมอบหมายลงรายละเอียด)

ตามมติการประชุมคณะกรรมการกองทุนหลักประกันสุขภาพ ... เทศบาลตำบลบ้านไร่ ...
ครั้งที่ ... 1 ... / ... 2564 ... เมื่อวันที่ ... 4 ... พ.ศ. ... 2563 ... ผลการพิจารณาแผนงาน/โครงการ/กิจกรรม ดังนี้

อนุมัติงบประมาณ เพื่อสนับสนุนแผนงาน/โครงการ/กิจกรรม จำนวน 10,000 บาท
เพราะ เป็นไปตาม ปร: ๓๗.๖๐. 10. (2)

ไม่อนุมัติงบประมาณ เพื่อสนับสนุนแผนงาน/โครงการ/กิจกรรม
เพราะ

หมายเหตุเพิ่มเติม (ถ้ามี)

ให้รายงานผลความสำเร็จของแผนงาน/โครงการ/กิจกรรม ตามแบบฟอร์ม (ส่วนที่ 3) ภายในวันที่

ลงชื่อ
(นางสาว สันชนกญา)
ประธานคณะกรรมการกองทุนหลักประกันสุขภาพ
เทศบาลตำบลบ้านไร่
ตำแหน่ง
วันที่-เดือน-พ.ศ.



บันทึกข้อความ

ส่วนราชการ โรงเรียนชุมชนวัดเชิงแส

ที่ - วันที่ 8 มีนาคม 2564

เรื่อง ขออนุมัติเบิกเงินงบประมาณปี 2564

เรียน ผู้อำนวยการโรงเรียนชุมชนวัดเชิงแส

ด้วย ข้าพเจ้านางสาวปติณญา ลอยลิบ เจ้าหน้าที่การเงินโรงเรียนชุมชนวัดเชิงแส มีความประสงค์ขออนุมัติเบิกเงินตามโครงการส่งเสริมการออกกำลังกายและการเล่นกีฬาในโรงเรียน จากบัญชีออมทรัพย์ธนาคารเพื่อการเกษตรและสหกรณ์การเกษตร สาขา กระแสสินธุ์ เลขที่บัญชี 020164314149 เป็นเงิน 10,000 บาท (หนึ่งหมื่นบาทถ้วน)

จึงเรียนมาเพื่อโปรดทราบและพิจารณาดำเนินการต่อไป

(ลงชื่อ).....
(นางสาวปติณญา ลอยลิบ)
ครูโรงเรียนชุมชนวัดเชิงแส

ความคิดเห็นของผู้บริหารสถานศึกษา

- (/) ทราบ
- (/) อนุมัติ

(ลงชื่อ).....
(นางสาวฤทัยชนก แก้วคง)
ผู้อำนวยการโรงเรียนชุมชนวัดเชิงแส



บันทึกข้อความ

ส่วนราชการ โรงเรียนชุมชนวัดเชิงแส ตำบลเชิงแส อำเภอกระแสดินธุ์ จังหวัดสงขลา

ที่ _____ วันที่ 17 กุมภาพันธ์ 2564

เรื่อง รายงานผลการตรวจรับพัสดุและขออนุมัติจ่ายเงิน

เรียน ผู้อำนวยการโรงเรียนชุมชนวัดเชิงแส

ตามที่โรงเรียนชุมชนวัดเชิงแสได้ซื้อวัสดุจัดทำโครงการ พัฒนาระบบการเรียนรู้ออนไลน์ที่เน้นผู้เรียนเป็นสำคัญ กิจกรรม - จากร้านเชิงศิลป์ ในราคา 10,000.- บาท (หนึ่งหมื่นบาทถ้วน)

บัดนี้ ผู้ขายได้ส่งมอบพัสดุ ตามใบส่งของ เลขที่ 3/2564 เลขที่ 0102 ลงวันที่ 17 กุมภาพันธ์ 2564 จำนวน 5 รายการ และผู้ตรวจรับพัสดุได้ทำการตรวจรับพัสดุไว้ถูกต้องแล้ว เมื่อวันที่ 17 กุมภาพันธ์ 2564 ดังหลักฐานการตรวจรับพัสดุที่แนบ

อนึ่ง การจัดซื้อครั้งนี้มีการเปลี่ยนแปลงคือ -

จึงเรียนมาเพื่อโปรดทราบ

อนุมัติจ่ายเงินให้แก่ร้านเชิงศิลป์ เป็นเงิน 10,000.- บาท (หนึ่งหมื่นบาทถ้วน)

รายละเอียด ดังนี้

มูลค่าสินค้ารวม	10,000.-	บาท
บวกภาษีมูลค่าเพิ่ม	-	บาท
รวมเงินที่ขอเบิกทั้งสิ้น	10,000.-	บาท
หักภาษี ณ ที่จ่าย	-	บาท
ค่าปรับ	-	บาท
คงเหลือจ่ายจริง เป็นจริง	10,000.-	บาท (หนึ่งหมื่นบาทถ้วน)

ลงชื่อ.....

(นางสาวปติณญา ลอยลิบ)

เจ้าหน้าที่การเงิน

- ทราบ

- อนุมัติ

(นางสาวอุทัยชนก แก้วคง)

ผู้อำนวยการโรงเรียนชุมชนวัดเชิงแส

บันทึกข้อความ

นราขการ โรงเรียนชุมชนวัดเชิงแส

ที่

วันที่ 11 กุมภาพันธ์ 2564

เรื่อง ขออนุมัติจัดซื้อวัสดุการศึกษา

เรียน ผู้อำนวยการ โรงเรียนชุมชนวัดเชิงแส

ด้วยกลุ่มบริหารงานทั่วไป โรงเรียนชุมชนวัดเชิงแส มีความประสงค์ขอจัดซื้อ เพื่อใช้ในโครงการส่งเสริมการออกกำลังกายและการเล่นกีฬาในโรงเรียน ซึ่งได้รับอนุมัติเงินจากครุภัณฑ์การศึกษาดังนี้

1. ตะกร้อพลาสติก	จำนวน 10 ลูก ๆ ละ 75.- บาท	เป็นเงิน 750.- บาท
2. เชือกกระโดด	จำนวน 10 เส้น ๆ ละ 65.- บาท	เป็นเงิน 650.- บาท
3. ลูกฟุตบอลมิกาซ่า	จำนวน 2 ลูก ๆ ละ 700.- บาท	เป็นเงิน 1,400.- บาท
4. วอลเลย์บอล มิกาซ่า	จำนวน 6 ลูก ๆ ละ 750.- บาท	เป็นเงิน 4,500.- บาท
5. ลูกบาสเกตบอลมิกาซ่า	จำนวน 6 ลูก ๆ ละ 450.- บาท	เป็นเงิน 2,700.- บาท
	รวมทั้งสิ้น	10,000.- บาท

งบประมาณจากโครงการส่งเสริมการออกกำลังกายและการเล่นกีฬาในโรงเรียน กิจกรรม-จัดสรร 10,000.- บาท ขอเบิกครั้งนี้ 10,000.- บาท
คงเหลือ 0 บาท

จึงเรียนมาเพื่อโปรดทราบและพิจารณา

(ลงชื่อ) *Pran* หัวหน้างานบริหารวิชาการ

(นายคมคาย แก้วพรหม)

ตำแหน่ง

ทราบ / อนุมัติ

มอบงานพัสดุดำเนินการตามระเบียบฯ

..... *Pran*

(นางสาวอุทัยชนก แก้วคง)

ผู้อำนวยการ โรงเรียนชุมชนวัดเชิงแส

วันที่ 12 กุมภาพันธ์ 2564



บันทึกข้อความ

ส่วนราชการ โรงเรียนชุมชนวัดเชิงแส

ที่ /๒๕๖๔

วันที่ ๑๑ กุมภาพันธ์ ๒๕๖๔

เรื่อง รายงานขอจ้างและการจัดทำประกาศพร้อมเอกสารประกวดราคาจ้าง

เรียน ผู้อำนวยการโรงเรียนชุมชนวัดเชิงแส

ด้วย โรงเรียนชุมชนวัดเชิงแสมีความประสงค์จะ ซื้อพัฒนาทักษะด้านกีฬา โดยวิธีเฉพาะเจาะจง ซึ่งมีรายละเอียด ดังต่อไปนี้

๑. เหตุผลความจำเป็นที่ต้องซื้อ

ได้รับจัดสรรงบประมาณในการจัดซื้อวัสดุกีฬา

๒. รายละเอียดของพัสดุ

รายละเอียดตามเอกสารแนบ

๓. ราคากลางของพัสดุที่จะซื้อจำนวน ๑๐,๐๐๐.๐๐ บาท (หนึ่งหมื่นบาทถ้วน)

๔. วงเงินที่จะซื้อ

เงินนอกงบประมาณจากงบอุดหนุน จำนวน ๑๐,๐๐๐.๐๐ บาท (หนึ่งหมื่นบาทถ้วน)

๕. กำหนดเวลาที่ต้องการใช้พัสดุนั้น หรือให้งานนั้นแล้วเสร็จ

กำหนดเวลาส่งมอบงานหรือให้งานแล้วเสร็จภายในวันที่ ๑๘ กุมภาพันธ์ ๒๕๖๔

๖. วิธีที่จะซื้อ และเหตุผลที่ต้องซื้อ

ดำเนินการโดยวิธีเฉพาะเจาะจงเนื่องจากการจัดซื้อจัดจ้างพัสดุที่มีการผลิต จำหน่าย ก่อสร้าง หรือให้บริการทั่วไป และมีวงเงินในการจัดซื้อจัดจ้างครั้งหนึ่งไม่เกินวงเงินตามที่กำหนดในกฎกระทรวง

๗. หลักเกณฑ์การพิจารณาคัดเลือกข้อเสนอ

การพิจารณาคัดเลือกข้อเสนอโดยใช้เกณฑ์ราคา

๘. การขออนุมัติแต่งตั้งคณะกรรมการต่าง ๆ

ผู้ตรวจรับพัสดุ

นายคมคาย แก้วพรหม

ผู้ตรวจรับพัสดุ

ครูโรงเรียนชุมชนวัดเชิงแส

อำนาจและหน้าที่

ทำการตรวจรับพัสดุให้เป็นไปตามเงื่อนไขของสัญญาหรือข้อตกลงนั้น

จึงเรียนมาเพื่อโปรดพิจารณา หากเห็นชอบขอได้โปรด อนุมัติให้ดำเนินการ ตามรายละเอียดในรายงานขอซื้อ
ดังกล่าวข้างต้น

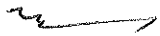
(นางสาวสุนต์ทิพย์ ธรรมชาติ)
หัวหน้าเจ้าหน้าที่

รายละเอียดแบบท้ายบันทึกข้อความ ที่ ลงวันที่ 12 กุมภาพันธ์ 2564

งานจัดซื้อพัสดุ จำนวน 5 รายการ

ลำดับ ที่	รายละเอียดของพัสดุที่จะซื้อ	จำนวน (หน่วย)	() ราคามาตรฐาน	จำนวนและวงเงิน ที่ขอซื้อครั้งนี้	
			(/) ราคาที่ได้มาจากการ สืบจากท้องตลาด (หน่วยละ)	หน่วยละ	จำนวน เงิน
1	ตะกร้อพลาสติก	10 ลูก	75.- บ.	75.- บ.	750.-
2	เชือกกระโดด	10 เส้น	65.- บ.	65.- บ.	650.-
3	ลูกฟุตบอลมิก้าซ่า	2 ลูก	700.- บ.	700.- บ.	1,400.-
4	วอลเลย์บอล มิก้าซ่า	6 ลูก	750.- บ.	750.- บ.	4,500.-
5	ลูกบาสเกตบอลมิก้าซ่า	6 ลูก	450.- บ.	450.- บ.	2,700.-
รวมเป็นเงินทั้งสิ้น			(หนึ่งหมื่นบาทถ้วน)		10,0

ลงชื่อ
(นายพงศ์พันธ์ คงสังข์)
เจ้าหน้าที่

ลงชื่อ
(นางสาวสุนต์ทิพย์ ธรรมชาติ)
หัวหน้าเจ้าหน้าที่

ใบเสนอราคา

ยื่น ผู้อำนวยการโรงเรียนชุมชนวัดเชิงแส

1. ข้าพเจ้า นายนิติธร นามสกุล เพ็ชรรัตน์

สัญชาติ ไทย เชื้อชาติ ไทย ศาสนา พุทธ ที่อยู่ปัจจุบันเลขที่ 102/1 หมู่ที่ 4 ตำบล เชิงแส อำเภอ กระแสสินธุ์ จังหวัด สงขลา รหัสไปรษณีย์ 90270 โทรศัพท์ 094-5289846 ชื่อร้านนิติพาณิชย์ ทะเบียนการค้าเลขที่ 1 9099 0033 795 6 เลขประจำตัวผู้เสียภาษีอากร 1 9099 0033 795 6

2. ข้าพเจ้าเป็นผู้มีคุณสมบัติครบถ้วนตามที่กำหนด และไม่เป็นผู้ทำงานของทางราชการ
ข้าพเจ้าขอเสนอราคารายการพัสดุและครุภัณฑ์ รวมทั้งบริการและกำหนดเวลาส่งมอบ ดังต่อไปนี้

ที่	รายละเอียดพัสดุที่จะขอซื้อ/จ้าง	จำนวนหน่วย	ราคาต่อหน่วย	จำนวนเงินที่ขอซื้อ/จ้างครั้งนี้
1	. ตะกร้อพลาสติก	10 ลูก	75.- บ.	750.-
2	เชือกกระโดด	10 เส้น	65.- บ.	650.-
3	ลูกฟุตบอลมิก้าซ่า	2 ลูก	700.- บ.	1,400.-
4	วอลเลย์บอล มิก้าซ่า	6 ลูก	750.- บ.	4,500.-
5	ลูกบาสเกตบอลมิก้าซ่า	6 ลูก	450.- บ.	2,700.-
รวมเป็นเงินทั้งสิ้น (หนึ่งหมื่นบาทถ้วน)				10,000

3. รายการพัสดุและครุภัณฑ์ที่ได้เสนอราคา เป็นราคาที่รวมภาษีมูลค่าเพิ่ม/รวมทั้งภาษีอากรอื่น/และค่าใช้จ่ายที่ส่งมอบไว้ด้วยแล้ว
4. คำเสนอนี้จะยื่นอยู่ในระยะเวลา 30 วัน นับตั้งแต่วันที่ได้อ่านใบเสนอราคา
5. กำหนดส่งมอบพัสดุตามรายละเอียดรายการข้างต้น ภายใน 7 วัน นับถัดจากวันลงนาม
(/) ซื้อ () จ้าง

เสนอราคา ณ วันที่ 12 เดือน กุมภาพันธ์ พ.ศ. 2564

(ลงชื่อ)

(นางสาวสุนต์ทิพย์ ธรรมชาติ)

หัวหน้าเจ้าหน้าที่

(ลงชื่อ)

ผู้เสนอราคา

(นายนิติธร เพ็ชรรัตน์)

ผู้จัดการร้านนิติพาณิชย์



บันทึกข้อความ

ส่วนราชการ โรงเรียนชุมชนวัดเชิงแส

ที่

วันที่ 12 กุมภาพันธ์ 2564

เรื่อง รายงานผลการพิจารณาและขออนุมัติสั่งซื้อ

เรียน ผู้อำนวยการโรงเรียนชุมชนวัดเชิงแส

ตามที่ ผู้อำนวยการโรงเรียนชุมชนวัดเชิงแส เห็นชอบรายงานขอซื้อวัสดุการศึกษาจำนวน 5 รายการ จำนวนเงิน 10,000.- บาท (หนึ่งหมื่นบาทถ้วน) ตามระเบียบกระทรวงการคลังว่าด้วยการจัดซื้อจัดจ้างและการบริหารพัสดุภาครัฐ พ.ศ. 2560 ข้อ 24 รายละเอียดดังแนบ

ในการนี้เจ้าหน้าที่ได้เจรจาตกลงราคากับ ร้านนิติพาณิชย์ ซึ่งมีอาชีพขายแล้ว ปรากฏว่าเสนอราคา เป็นเงิน 10,000.- บาท (หนึ่งหมื่นบาทถ้วน) ดังนั้นเพื่อให้เป็นไปตามระเบียบกระทรวงการคลังว่าด้วยการจัดซื้อจัดจ้างและการบริหารพัสดุภาครัฐ พ.ศ. 2560 ข้อ 79 จึงเห็นควรจัดซื้อจากผู้เสนอราคารายดังกล่าว

จึงเรียนมาเพื่อโปรดทราบและพิจารณา

1. อนุมัติให้สั่งซื้อจาก ร้านนิติพาณิชย์ เป็นผู้ขาย ในราคา 10,000.- บาท (หนึ่งหมื่นบาทถ้วน) กำหนดเวลาการส่งมอบ 7 วัน นับถัดจากวันลงนามในสัญญา
2. ลงนามในใบสั่งซื้อดังแนบ

(ลงชื่อ).....หัวหน้าเจ้าหน้าที่

(นางสาวสุนต์ทิพย์ ธรรมชาติ)

วันที่ 12 กุมภาพันธ์ 2564

- ทราบ/อนุมัติให้จัดซื้อได้ตามเสนอ

- ลงนามแล้ว

(ลงชื่อ).....ผู้อำนวยการโรงเรียนชุมชนวัดเชิงแส

(นางสาวอุทัยชนก แก้วคง)

วันที่ 12 กุมภาพันธ์ 2564



ใบสั่งซื้อ

ผู้ขาย ร้านนิติพาณิชย์ โดย นายนิติธร เพ็ชรรัตน์
 ที่อยู่ 102/1 หมู่ที่ 4 ตำบลเชิงแส อำเภอกระแสนินธุ์
 จังหวัดสงขลา รหัสไปรษณีย์ 90270
 โทรศัพท์ 074-399048 มือถือ 094-5289846
 เลขประจำตัวผู้เสียภาษี 1 90990033795 6
 เลขที่บัญชีเงินฝากธนาคาร 970-0-36283-0
 ชื่อบัญชี ร้าน นิติพาณิชย์ โดย นายนิติธร เพ็ชรรัตน์
 ธนาคารกรุงไทย สาขาระโนด

ใบสั่งจ้าง เลขที่ /2563
 วันที่ 15 กุมภาพันธ์ 2564
 โรงเรียนชุมชนวัดเชิงแส
 ที่อยู่ หมู่ที่ 3 ตำบลเชิงแส
 อำเภอกระแสนินธุ์ จังหวัดสงขลา 90270
 โทรศัพท์ 088-3880261

ตามที่ ร้านนิติพาณิชย์ โดย นายนิติธร เพ็ชรรัตน์ ได้เสนอราคาตามใบเสนอราคาเลขที่..... ลงวันที่ 15 กุมภาพันธ์ 2562
 ไว้ต่อ โรงเรียนชุมชนวัดเชิงแส ซึ่งได้รับราคาและตกลงซื้อตามรายการดังต่อไปนี้

ลำดับ	รายการ	จำนวน	หน่วย	ราคาต่อหน่วย (บาท)	จำนวนเงิน (บาท)
1	ตะกร้อพลาสติก	10	ลูก	75.- บ.	750.-
2	เชือกกระโดด	10	เส้น	65.- บ.	650.-
3	ลูกฟุตบอลมิก้าซ่า	2	ลูก	700.- บ.	1,400.-
4	วอลเลย์บอล มิก้าซ่า	6	ลูก	750.- บ.	4,500.-
5	ลูกบาสเกตบอลมิก้าซ่า	6	ลูก	450.- บ.	2,700.-
(หนึ่งหมื่นบาทถ้วน)				รวมเป็นเงิน	10,000.00
				ภาษีมูลค่าเพิ่ม	0.00
				รวมเป็นเงินทั้งสิ้น	10,000.00

การซื้อ อยู่ภายใต้เงื่อนไขต่อไปนี้

- กำหนดส่งมอบภายใน 7 วัน นับตั้งแต่วันที่ผู้ขายได้รับใบสั่งซื้อ
- ครบกำหนดส่งมอบวันที่ 22 กุมภาพันธ์ 2564
- สถานที่ส่งมอบ โรงเรียนชุมชนวัดเชิงแส อำเภอกระแสนินธุ์
- ระยะเวลารับประกัน -
- สงวนสิทธิ์ค่าปรับกรณีส่งมอบเกินกำหนด โดยคิดค่าปรับเป็นรายวันในอัตราร้อยละ 0.20 ของราคาส่งของ
ที่ยังไม่ได้รับมอบแต่จะต้องไม่ต่ำกว่าวันละ 100.00 บาท
- โรงเรียนชุมชนวัดเชิงแส สงวนสิทธิ์ที่จะไม่รับมอบถ้าปรากฏว่าสินค้านั้นมีลักษณะไม่ตรงตามรายการที่ระบุไว้ใน
ใบสั่งซื้อ กรณีนี้ผู้ขายจะต้องดำเนินการเปลี่ยนใหม่ให้ถูกต้องตามใบสั่งซื้อทุกประการ

(ลงชื่อ).....ผู้ซื้อ

(ลงชื่อ).....ผู้ขาย

(นางสาวฤทัยชนก แก้วคง)

(นายนิติธร เพ็ชรรัตน์)

ผู้อำนวยการ โรงเรียนชุมชนวัดเชิงแส

ผู้จัดการร้านนิติพาณิชย์

วันที่ 15 กุมภาพันธ์ 2564

วันที่ 15 กุมภาพันธ์ 2564

ใบตรวจรับพัสดุ

เขียนที่ โรงเรียนชุมชนวัดเชิงแส

วันที่.....17.... เดือน...กุมภาพันธ์...พ.ศ. 2564...

ตามที่ โรงเรียนชุมชนวัดเชิงแส ได้จัดซื้อพัสดุ จากร้าน นิติพานิชย์

- ตาม (/) ใบสั่งซื้อ () ใบสั่งจ้าง
- () บันทึกตกลงซื้อ () บันทึกตกลงจ้าง
- () สัญญาซื้อขาย () สัญญาจ้าง

เลขที่...../ 2564 ลงวันที่...17..... เดือน กุมภาพันธ์...พ.ศ. 2564 ไว้ให้แก่

โรงเรียน โรงเรียนชุมชนวัดเชิงแส.. เพื่อให้ (/) ผู้ตรวจรับ () คณะกรรมการตรวจรับพัสดุ
ทำการตรวจรับแล้วปรากฏผล ดังนี้

1. ครบกำหนด วันที่.....22...เดือน กุมภาพันธ์.....พ.ศ. 2564
2. ส่งมอบ เมื่อวันที่.....17...เดือน. กุมภาพันธ์.... พ.ศ.2564
3. ได้ตรวจรับพัสดุ/บริการ ตามใบส่งของ/ใบแจ้งหนี้ เลขที่0102...ลงวันที่....17...
เดือน...กุมภาพันธ์... พ.ศ. 2564.... ณ โรงเรียนชุมชนวัดเชิงแส.....
4. ให้ถือว่าพัสดุ/บริการ ถูกต้องครบถ้วน ตั้งแต่วันที่...17...เดือน...กุมภาพันธ์.....พ.ศ.2564
5. ได้เชิญผู้อำนวยการหรือผู้ทรงคุณวุฒิมาปรึกษาด้วย คือ.....
6. ได้มอบพัสดุไว้ต่อ ...นายพงศ์พันธ์ คงสังข์..... เจ้าหน้าที่พัสดุ

จึงขอรายงานต่อผู้อำนวยการ โรงเรียนชุมชนวัดเชิงแส เพื่อโปรดทราบผลการตรวจรับ
แห่งระเบียบสำนักนายกรัฐมนตรี ว่าด้วยการพัสดุ พ.ศ.2560 และที่แก้ไขเพิ่มเติม

(ลงชื่อ)..... *konw* ประธานกรรมการ / ผู้ตรวจรับ
(นายคมคาย แก้วพรหม)

(ลงชื่อ).....-..... กรรมการ
(.....-.....)

(ลงชื่อ).....-..... กรรมการ
(.....-.....)

เรียน ผู้อำนวยการ โรงเรียนชุมชนวัดเชิงแส

คณะกรรมการฯ ได้ตรวจรับพัสดุ/บริการ ตามรายละเอียดดังกล่าวไว้ครบถ้วนถูกต้อง
แล้วซึ่งจะต้องจ่ายเงินให้แก่ (/) ผู้ขาย () ผู้รับจ้าง เป็นจำนวนเงิน 10,000..บาท หักภาษี
ณ ที่จ่าย-.....บาท หักค่าปรับ-..... บาท คงเหลือจ่ายจริง...10,000. บาท

จึงเรียนเสนอเพื่อโปรดพิจารณาอนุมัติเบิกจ่ายเงินต่อไป

(ลงชื่อ)..... *สมบ* เจ้าหน้าที่พัสดุ

(ลงชื่อ)..... *.....* หัวหน้าเจ้าหน้าที่พัสดุ

(ลงชื่อ)..... รองผู้อำนวยการ โรงเรียน

(ลงชื่อ).....

(นางสาวอุทัยชนก แก้วคง)

ตำแหน่งผู้อำนวยการโรงเรียนชุมชนวัดเชิงแส

ใบตรวจรับการจัดซื้อ/จัดจ้าง
ใบตรวจรับการจัดซื้อ/จัดจ้าง

วันที่ ๑๗ กุมภาพันธ์ ๒๕๖๔

ตาม ใบสั่งซื้อสั่งจ้าง เลขที่ .../๒๕๖๔ ลงวันที่ ๑๕ กุมภาพันธ์ ๒๕๖๔ โรงเรียนชุมชนวัดเชิงแส ได้ตกลง
ซื้อ กับ นิติพาณิชย์ สำหรับโครงการ ซื้อพัฒนาทักษะด้านกีฬา โดยวิธีเฉพาะเจาะจง เป็นจำนวนเงินทั้งสิ้น ๑๐,๐๐๐.๐๐ บาท
(หนึ่งหมื่นบาทถ้วน)

ผู้ตรวจรับพัสดุ ได้ตรวจรับงาน แล้ว ผลปรากฏ ดังนี้

๑. ผลการตรวจรับ

ถูกต้อง

ครบถ้วนตามสัญญา

ไม่ครบถ้วนตามสัญญา

๒. ค่าปรับ

มีค่าปรับ

ไม่มีค่าปรับ

๓. การเบิกจ่ายเงิน

เบิกจ่ายเงิน เป็นจำนวนเงินทั้งสิ้น ๑๐,๐๐๐.๐๐ บาท

(ลงชื่อ).....ผู้ตรวจรับพัสดุ

(นายคมคาย แก้วพรหม)

หมายเหตุ : เลขที่โครงการ๖๔๐๓๗๑๓๐๓๔๔

เลขคู่มือสัญญา๖๔๐๓๑๔๑๑๑๒๕๗

เลขคู่มือตรวจรับ ๖๔๐๓A๑๑๑๖๑๒๒๒

