

ส่วนที่ ๓ : แบบรายงานผลการดำเนินงาน/โครงการ ที่ได้รับสนับสนุนงบประมาณ จากกองทุน
หลักประกันสุขภาพเทศบาลตำบลโคกม่วง

๑. ชื่อโครงการ โครงการปรับเปลี่ยนพฤติกรรมลดพุงลดโรคเรื้อรัง โรงพยาบาลส่งเสริมสุขภาพ
ตำบลบ้านท่าควาย ปีงบประมาณ ๒๕๖๔

๒. ระยะเวลาดำเนินโครงการ ๑ มกราคม ถึง ๓๐ กันยายน ๒๕๖๔

๓. การเบิกจ่ายงบประมาณ

งบประมาณที่ได้รับการอนุมัติ ๑๘,๗๐๐..... บาท

งบประมาณเบิกจ่ายจริง ๑๘,๗๐๐.....บาท

งบประมาณเหลือส่งคืนกองทุนฯบาท

๔. การประเมินผลตัวชี้วัด

๔.๑ ตัวชี้วัด อัตรากลุ่มเสี่ยงมีความรู้ในการปรับเปลี่ยนพฤติกรรมลดพุงหลังการอบรมอยู่ในระดับ
ร้อยละ ๘๐

ผลการประเมิน

อัตรากลุ่มเสี่ยงมีความรู้ในการปรับเปลี่ยนพฤติกรรมลดพุงหลังการอบรมอยู่ในระดับ ร้อยละ

๙๒.๐๐

๔.๒ ตัวชี้วัด อัตรากลุ่มเสี่ยงสามารถปรับเปลี่ยนพฤติกรรมสุขภาพ ลดพุง และดัชนีมวลกาย
ร้อยละ ๕๐

ผลการประเมิน

อัตรากลุ่มเสี่ยงสามารถปรับเปลี่ยนพฤติกรรมสุขภาพ ลดพุง และดัชนีมวลกาย ร้อยละ

๓๘.๗๕

๕. ผลผลิตของโครงการ

๑. อบรมให้ความรู้แก่กลุ่มเสี่ยงในการปรับเปลี่ยนพฤติกรรมเพื่อลดพุง และค่าดัชนีมวลกาย รวม
ทั้งสิ้น ๘๐ คน

๒. ดำเนินการคลินิกไร้พุง (DPAC) ให้ความรู้ในการปรับเปลี่ยนพฤติกรรมลดพุง จัดกิจกรรมกลุ่ม
ให้ความรู้ในการปรับเปลี่ยนพฤติกรรมลดพุง

๔. การติดตามประเมินการเฝ้าระวังพฤติกรรมสุขภาพในกลุ่มเสี่ยงหลังการอบรม จำนวน ๑
ครั้ง

๖. ผลลัพธ์ของโครงการ

๑. กลุ่มเสี่ยงสามารถปฏิบัติตนในการปรับเปลี่ยนพฤติกรรมสุขภาพ โดยมีค่ารอบเอว และค่าดัชนีมวลกาย
ลดลง ร้อยละ ๔๔.๐๐

๒. อัตราผู้ป่วยเบาหวานรายใหม่จากกลุ่มเสี่ยงเบาหวาน ไม่เกินร้อยละ ๑.๒๐ และความดันโลหิต
สูงสุดลดร้อยละ ๓.๓๘

๗. จำนวนผู้ได้รับประโยชน์จากโครงการนี้

ผู้ได้รับประโยชน์โดยตรง

๑. กลุ่มเสี่ยงได้รับการปรับเปลี่ยนพฤติกรรมสุขภาพ โดยมีค่ารอบเอว และค่าดัชนีมวลกาย จำนวน
๘๐ คน

๒. รพ.สต. มีคลินิกในการปรับเปลี่ยนพฤติกรรมลดพุง และลดพฤติกรรมเสี่ยงโรคเรื้อรัง
พฤติกรรมที่ส่งเสริมสุขภาพ

๑. กลุ่มเสี่ยงโรคความดันโลหิตสูงและโรคเบาหวาน มีการปรับเปลี่ยนพฤติกรรมสุขภาพลดพุง เพื่อ
ควบคุมความดันโลหิต และระดับน้ำตาลในเลือด

๒. ประชาชนที่เข้ารับบริการในรพ. สต. มีแนวทาง และกระบวนการปรับเปลี่ยนพฤติกรรมลดพุง
และลดพฤติกรรมเสี่ยงโรคเรื้อรัง

๘. ปัญหาอุปสรรคที่สำคัญที่มีผลกระทบต่อการดำเนินงาน

๑. ปัญหา/อุปสรรค การประเมินสุขภาพของกลุ่มเสี่ยง ค่ายรอบเอว และค่าดัชนีมวลกาย ได้ร้อยละ
๓๘.๗๕

สาเหตุเพราะ กลุ่มเสี่ยงยังไม่มีควมตระหนักมากพอ และไม่เข้มงวดกับการปรับเปลี่ยนพฤติกรรม
สุขภาพอย่างจริงจัง

แนวทางแก้ไข ติดตามการปรับเปลี่ยนพฤติกรรมสุขภาพอย่างต่อเนื่อง โดยจัดโครงการแก้ไข
ปัญหาในปีต่อไป

ลงชื่อ



ผู้รายงาน

(นายภาณุวัฒน์ พรหมสังคหะ)

วันที่ ๓๐ เดือน กันยายน พ.ศ. ๒๕๖๔



ผลการประเมินรอบอ้อมและนำหนักตัวของสมาชิกชุมชนด้านการเรียนรู้องค์ความรู้แบบไร้พุง



| ชื่อองค์กร | บ้านท่าควาย | | | | | | |
|--------------------|-------------|------|-------------|--------|----------|---------|--------|
| ที่ตั้ง | หมู่ที่ 5 | ตำบล | 0 | อำเภอ. | เขาชัยสน | จังหวัด | พัทลุง |
| ประชาชนมารับขึ้นไป | 20 | คน | จำนวนวัดเอน | 80 | คน | ร้อยละ | 400.0 |

ภาวะโภชนาการของคนในองค์กร/ชุมชน วัดครั้งที่ 2

| วัดตามตัว | ชาย | | หญิง | | รวม | |
|-----------|-------|------|-------|-------|-------|------|
| | จำนวน | %ชาย | จำนวน | %หญิง | จำนวน | %รวม |
| ปกติ | 7 | 33.8 | 20 | 29.9 | 27 | 33.8 |
| อ้วนลงพุง | 6 | 46.2 | 47 | 70.1 | 53 | 66.3 |
| รวม | 13 | 16.3 | 67 | 83.8 | 80 | 100 |

ภาวะโรคอ้วนลงพุง องค์การต้นแบบไร้พุง วัดครั้งที่ 2

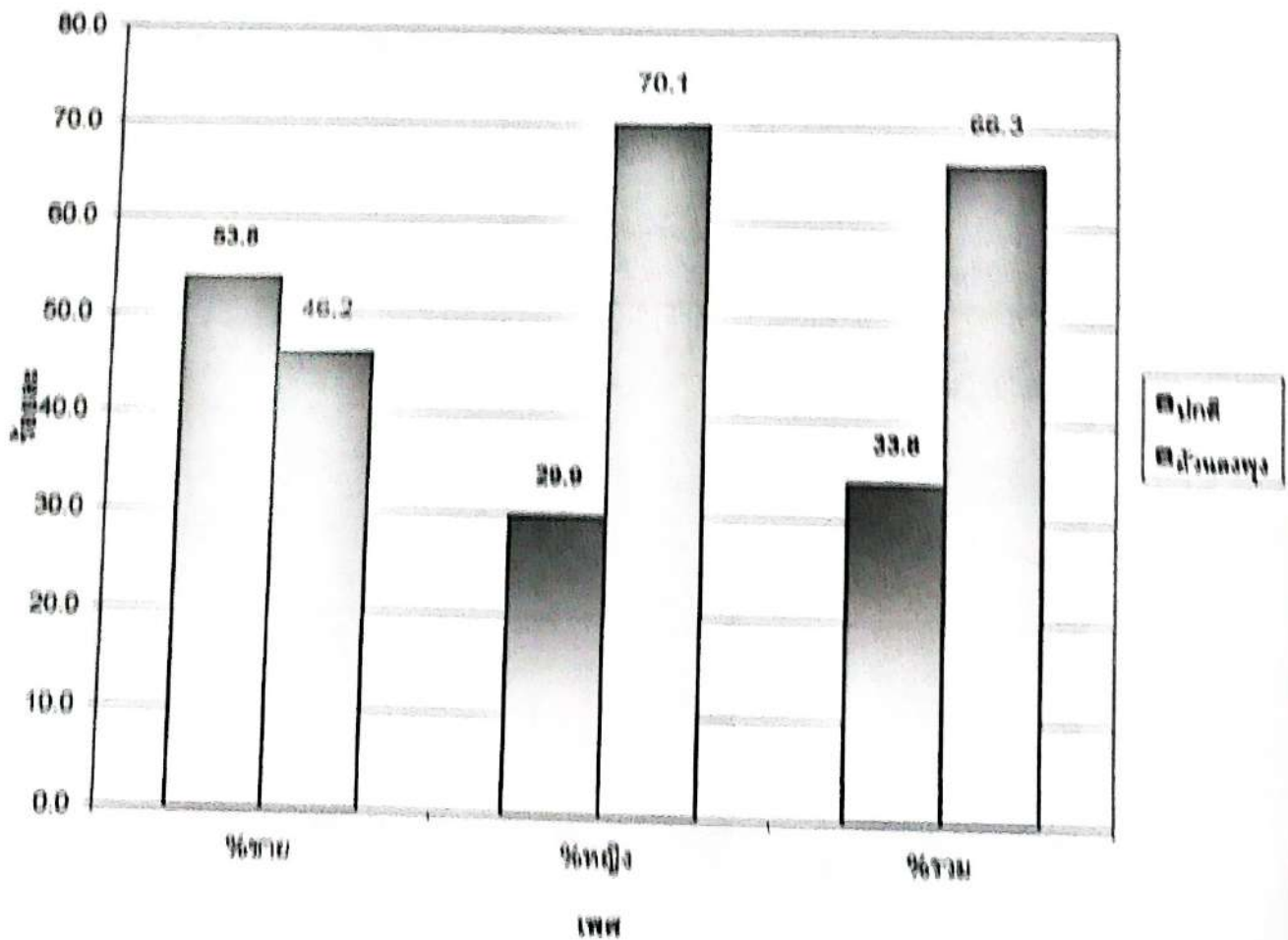



ภาวะโภชนาการของคนในองค์กรไร้พุง วัดครั้งที่ 2

| ดัชนีมวลกาย (BMI) | ชาย | | หญิง | | รวม | |
|-------------------|-------|-------|-------|-------|-------|-------|
| | จำนวน | %ชาย | จำนวน | %หญิง | จำนวน | %รวม |
| ผอม | 0 | 0.0 | 2 | 3.0 | 2 | 2.5 |
| ปกติ | 3 | 23.1 | 14 | 20.9 | 17 | 21.3 |
| ท้วม | 4 | 30.8 | 16 | 23.9 | 20 | 25.0 |
| อ้วน | 6 | 46.2 | 35 | 52.2 | 41 | 51.3 |
| รวม | 13 | 100.0 | 67 | 100.0 | 80 | 100.0 |

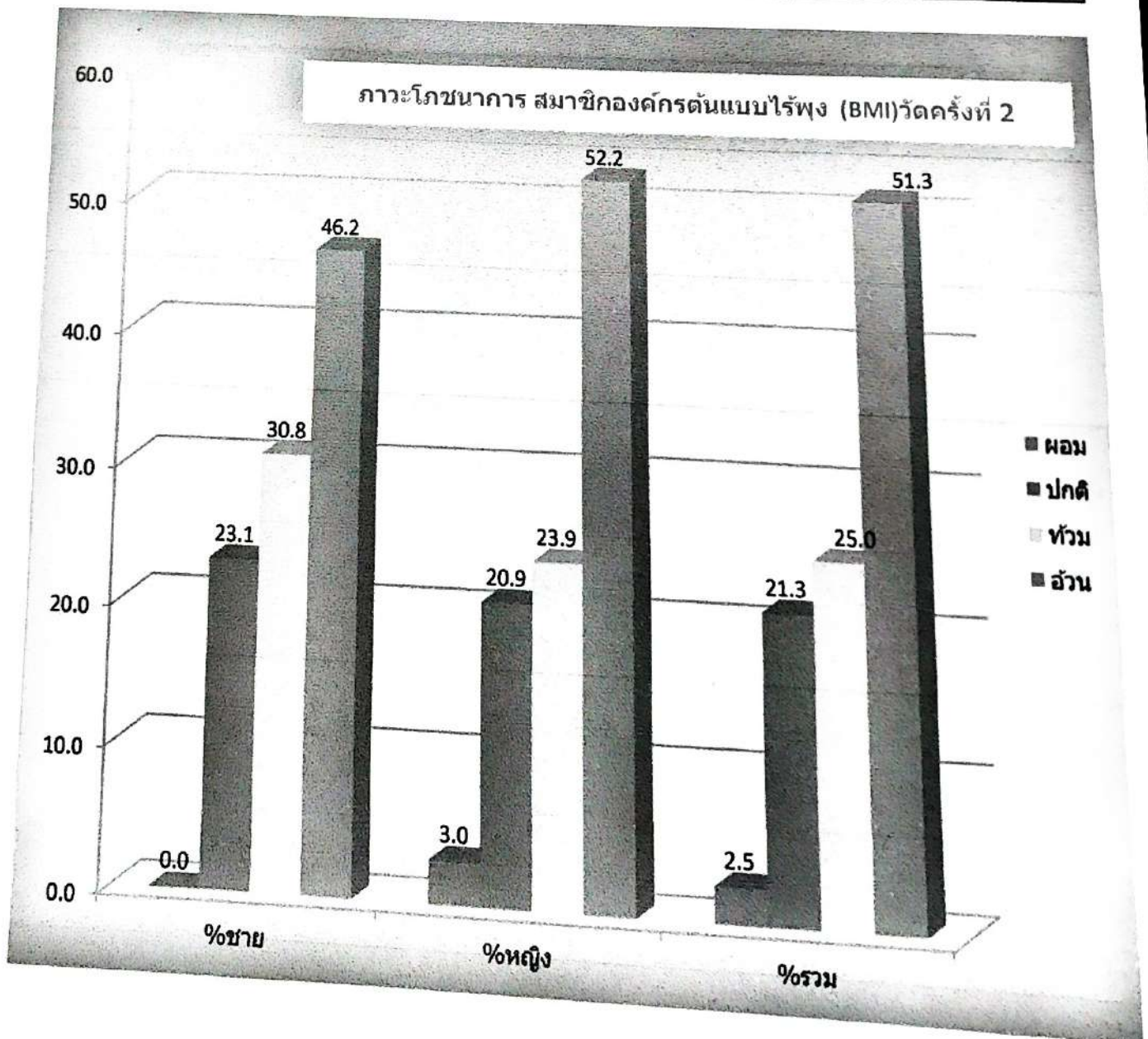



สรุปผลการลดน้ำหนักของสมาชิกองค์กร

บ้านท่าควาย

จำนวนสมาชิกวัดเอวทั้งหมด

80

คน

| ตัวชี้วัดผลสำเร็จ | ครั้งที่ 1 | | ครั้งที่ 2 | | ลดลงทั้งหมด | ลดลงเฉลี่ย |
|-------------------|------------|--------|------------|--------|-------------|------------|
| | รวม | เฉลี่ย | รวม | เฉลี่ย | | |
| รอบเอว | 4,946.4 | 61.8 | 4,945.6 | 61.8 | -0.8 | 0.0 |
| น้ำหนัก | 6,839.0 | 85.5 | 6,799.5 | 85.0 | -39.5 | -0.5 |
| ความสูง | 12,528.0 | 156.6 | 12,528.0 | 156.6 | | |
| BMI | | 34.9 | | 34.7 | -16.1 | -0.2 |

ภาพกิจกรรม

โครงการปรับเปลี่ยนพฤติกรรมลดพุงลดโรคเรื้อรัง โรงพยาบาลส่งเสริมสุขภาพตำบล
บ้านท่าควาย ปีงบประมาณ 2564



1. อบรมให้ความรู้แก่กลุ่มเสี่ยงในการปรับเปลี่ยนพฤติกรรมเพื่อลดพุง และค่าดัชนีมวลกาย



2. ดำเนินการคลินิกไร้พุง (DPAC) ให้ความรู้ในการปรับเปลี่ยนพฤติกรรมลดพุง จัดกิจกรรมกลุ่ม



3. การประชุมเพื่อติดตามประเมินการเฝ้าระวังพฤติกรรมสุขภาพในกลุ่มเสี่ยงหลังจากการอบรม

ใบสำคัญรับเงิน

วันที่ ๑๑ เดือน พฤษภาคม พ.ศ. ๒๕๖๔

ข้าพเจ้า นาง ทนุจิณ ชัยโคจวิ บัตรประชาชนเลขที่ ๓๙๓๐๓-๐๐๔๑๗-๗๙๕
 อยู่บ้านเลขที่ ๖๕ หมู่ที่ ๕ ตำบล โคกม่วง อำเภอ เขาวงกต จังหวัดพัทลุง
 ได้รับเงินจาก รพ.สต.บ้านท่าควาย ตำบลโคกม่วง อำเภอเขาชัยสน จังหวัดพัทลุง ดังรายละเอียดต่อไปนี้

| ลำดับที่ | รายการ | จำนวนเงิน |
|---------------------|---|------------------|
| ๑ | ค่าอาหารว่างผู้เข้าร่วมอบรมโครงการปรับเปลี่ยนพฤติกรรมลดพุง ลดโรคเรื้อรัง โรงพยาบาลส่งเสริมสุขภาพตำบลบ้านท่าควาย ปีงบประมาณ ๒๕๖๔ จำนวน ๘๐ คนๆละ ๒ มื้อๆละ ๒๕ บาท | ๔,๐๐๐ บาท |
| ๒ | ค่าอาหารกลางวัน ๘๐ คนๆละ ๑ มื้อๆละ ๕๐ บาท | ๔,๐๐๐ บาท |
| รวมจำนวนเงิน | | ๘,๐๐๐ บาท |

ตัวอักษรแปดพันบาทถ้วน.....

ลงชื่อ..... *ทนุจิณ*ผู้รับเงิน
 (นางทนุจิณ ชัยโคจวิ)

ลงชื่อ..... *กมล*ผู้จ่ายเงิน
 (นางกมล วัฒนศิริ)

จ่ายเงินแล้ว

ก.
 ๑๘ มิ.พ. ๖๔

ทะเบียนรายชื่ออบรมให้ความรู้แก่กลุ่มเสี่ยงในการปรับเปลี่ยนพฤติกรรมเพื่อลดพุง และค่าดัชนีมวลกาย

วันที่ 9 เมษายน 2564

| ลำดับ | ชื่อ สกุล | ที่อยู่ | ลายมือชื่อ | |
|-------|------------------------|---------------------|------------|------------|
| | | | เข้า | บ่าย |
| 1 | ร.จิ๋วรงค์ ขนงาว | 13 ม. 14 ต.โคกม่วง | ร.จิ๋วรงค์ | ร.จิ๋วรงค์ |
| 2 | วริศ พินภักดิ์ | 14 ม. 14 ต.โคกม่วง | วริศ | วริศ |
| 3 | กมลทิพย์ ดอกดี | 250 ม. 14 ต.โคกม่วง | กมลทิพย์ | กมลทิพย์ |
| 4 | สุมาลี สุ่มแก้ว | 82 ม. 14 ต.โคกม่วง | สุมาลี | สุมาลี |
| 5 | ไฉ่สุภา ชูด้ขันธ์ | 273 ม. 5 ต.โคกม่วง | ไฉ่สุภา | ไฉ่สุภา |
| 6 | ยี่ฟ้า สุ่มสว่าง | 169 ม. 5 ต.โคกม่วง | ยี่ฟ้า | ยี่ฟ้า |
| 7 | ฉิ่งฉันทิ แสงสุภา | 237 ม. 5 ต.โคกม่วง | ฉิ่งฉันทิ | ฉิ่งฉันทิ |
| 8 | นางสาวกนกนา ชูไฉ่ | 376 ม. 14 ต.โคกม่วง | | |
| 9 | นางสุมาลี หิโงดากสิ | 296 ม. 5 ต.โคกม่วง | สุมาลี | สุมาลี |
| 10 | จิตนาถรณ์ เทพพิ | 187 ม. 5 ต.โคกม่วง | จิตนาถรณ์ | จิตนาถรณ์ |
| 11 | ศิริ สุ่มประณี | 363 ม. 5 ต.โคกม่วง | ศิริ | ศิริ |
| 12 | คาแพง สีสารวิจิตร | 84 ม. 14 ต.โคกม่วง | คาแพง | คาแพง |
| 13 | จรงค์ เทพนิ | 343 ม. 14 ต.โคกม่วง | จรงค์ | จรงค์ |
| 14 | นาง นง สุ่มแก้ว | 11 ม. 5 ต.โคกม่วง | นง | นง |
| 15 | นาง สุมาลี เข้มมาเจริญ | 259 ม. 5 ต.โคกม่วง | สุมาลี | สุมาลี |
| 16 | นงนุช นงจิตร | 114 ม. 14 ต.โคกม่วง | นงนุช | |
| 17 | นงนุช นงจิตร | 391 ม. 14 ต.โคกม่วง | นงนุช | นงนุช |
| 18 | นาย นรวิทย์ สุ่มแก้ว | 209 ม. 14 ต.โคกม่วง | นรวิทย์ | นรวิทย์ |
| 19 | นาง กมลทิพย์ สุ่มประณี | 229 ม. 5 ต.โคกม่วง | กมลทิพย์ | กมลทิพย์ |
| 20 | นาง กอฉัตรพร แผงเมือง | 944 ม. 5 ต.โคกม่วง | กอฉัตรพร | กอฉัตรพร |
| 21 | นาง. วริศ สุ่มประณี | 8 ม. 14 ต.โคกม่วง | วริศ | วริศ |
| 22 | นาย นงนุช สุ่มแก้ว | 122 ม. 5 ต.โคกม่วง | นงนุช | นงนุช |
| 23 | นาง นงนุช สุ่มแก้ว | 174 ม. 14 ต.โคกม่วง | นงนุช | นงนุช |
| 24 | นาง นงนุช สุ่มแก้ว | 611 ม. 5 ต.โคกม่วง | นงนุช | นงนุช |
| 25 | นาง นงนุช สุ่มแก้ว | 54 ม. 14 ต.โคกม่วง | นงนุช | นงนุช |

นาง นงนุช สุ่มแก้ว 392 ม. 12 ต.โคกม่วง 265.

| ลำดับ | ชื่อ สกุล | ที่อยู่ | ลายมือชื่อ | |
|-------|----------------------|--------------------|------------|----------|
| | | | เข้า | ป่วย |
| 26 | นาง คุ้ม คุ้ม | 251 ม.5 ต.โคกม่วง | คุ้ม | คุ้ม |
| 27 | อภินันท์ คุ้ม | 76 ม.14 ต.โคกม่วง | อภินันท์ | อภินันท์ |
| 28 | นาย วัชร คุ้ม | 254 ม.5 ต.โคกม่วง | วัชร | วัชร |
| 29 | นางสาว อภินันท์ คุ้ม | 2/1 ม.5 ต.โคกม่วง | อภินันท์ | อภินันท์ |
| 30 | นาง อภินันท์ คุ้ม | 172/14 ต.โคกม่วง | อภินันท์ | อภินันท์ |
| 31 | นาย วัชร คุ้ม | 353 ม.5 | วัชร | วัชร |
| 32 | นาง อ. คุ้ม | 115 ม.5 | อ. คุ้ม | อ. คุ้ม |
| 33 | นาง อ. คุ้ม | 232 ม.10 | อ. คุ้ม | อ. คุ้ม |
| 34 | นาง อ. คุ้ม | 163 ม.5 | อ. คุ้ม | อ. คุ้ม |
| 35 | นาง อ. คุ้ม | 176 ม.6 | อ. คุ้ม | อ. คุ้ม |
| 36 | นาง อ. คุ้ม | 121 ม.12 ต.โคกม่วง | อ. คุ้ม | อ. คุ้ม |
| 37 | นาง อ. คุ้ม | 134/2 ม.5 | อ. คุ้ม | อ. คุ้ม |
| 38 | นาง อ. คุ้ม | 149/1 ม.12 | อ. คุ้ม | อ. คุ้ม |
| 39 | นาง อ. คุ้ม | 349 ม.12 | อ. คุ้ม | อ. คุ้ม |
| 40 | นาง อ. คุ้ม | 23 ม.12 | อ. คุ้ม | อ. คุ้ม |
| 41 | นาง อ. คุ้ม | 340 ม.12 | อ. คุ้ม | อ. คุ้ม |
| 42 | นาง อ. คุ้ม | 11 ม.12 | อ. คุ้ม | อ. คุ้ม |
| 43 | นาง อ. คุ้ม | 361 ม.12 | อ. คุ้ม | อ. คุ้ม |
| 44 | นาง อ. คุ้ม | 380 ม.12 | อ. คุ้ม | อ. คุ้ม |
| 45 | นาง อ. คุ้ม | 53 ม.12 | อ. คุ้ม | อ. คุ้ม |
| 46 | นาง อ. คุ้ม | 149/2 ม.12 | อ. คุ้ม | อ. คุ้ม |
| 47 | นาง อ. คุ้ม | 41 ม.12 | อ. คุ้ม | อ. คุ้ม |
| 48 | นาง อ. คุ้ม | 389 ม.12 | อ. คุ้ม | อ. คุ้ม |
| 49 | นาง อ. คุ้ม | 36/12 ม.6 | อ. คุ้ม | อ. คุ้ม |
| 50 | นาง อ. คุ้ม | 232 ม.12 | อ. คุ้ม | อ. คุ้ม |
| 51 | นาง อ. คุ้ม | 149/12 ม.12 | อ. คุ้ม | อ. คุ้ม |
| 52 | นาง อ. คุ้ม | 176/6 | อ. คุ้ม | อ. คุ้ม |
| 53 | นาง อ. คุ้ม | 124/12 ม.6 | อ. คุ้ม | อ. คุ้ม |

| ลำดับ | ชื่อ สกุล | ที่อยู่ | ลายมือชื่อ | |
|-------|-----------------------|---------------|------------|---------|
| | | | เข้า | บ้าน |
| 54 | นาง นพวิมล วัฒนศิริ | ๕๕ ม. ๖ ต. ๓๗ | นพวิมล | นพวิมล |
| 55 | นางสาว สว่างใจ | 11 ม. 6 ต. ๓๗ | สว่างใจ | สว่างใจ |
| 56 | ผดุง วัฒนศิริ | 14 ม. 6 ต. ๓๗ | ผดุง | ผดุง |
| 57 | นางสาว น. น. น. น. น. | ๗๗ ม. ๖ | OK | OK |
| 58 | นางสาว รัชต์ ชัยกิจ | 11/1 ม. 6 | รัชต์ | รัชต์ |
| 59 | นางสาว รัชต์ เกษม | 176 ม. 6 | รัชต์ | รัชต์ |
| 60 | นางสาว รัชต์ เกษม | 238 ม. 6 | รัชต์ | รัชต์ |
| 61 | นางสาว รัชต์ เกษม | 356 ม. 6 | รัชต์ | รัชต์ |
| 62 | นางสาว รัชต์ เกษม | 242 ม. 6 | รัชต์ | รัชต์ |
| 63 | ร. ส. ส. ส. ส. | 215 ม. 6 | รัชต์ | รัชต์ |
| 64 | นางสาว รัชต์ เกษม | 26 ม. 6 | รัชต์ | รัชต์ |
| 65 | นางสาว รัชต์ เกษม | 95 ม. 6 | รัชต์ | รัชต์ |
| 66 | นางสาว รัชต์ เกษม | 358 ม. 6 | รัชต์ | รัชต์ |
| 67 | นางสาว รัชต์ เกษม | 120 ม. 6 | รัชต์ | รัชต์ |
| 68 | นางสาว รัชต์ เกษม | 74 ม. 6 | รัชต์ | รัชต์ |
| 69 | นางสาว รัชต์ เกษม | 3611 ม. 6 | รัชต์ | รัชต์ |
| 70 | นางสาว รัชต์ เกษม | 392 ม. 12 | รัชต์ | รัชต์ |
| 71 | นางสาว รัชต์ เกษม | 40 ม. 12 | รัชต์ | รัชต์ |
| 72 | นางสาว รัชต์ เกษม | 37 ม. 6 | รัชต์ | รัชต์ |
| 73 | นางสาว รัชต์ เกษม | 134 ม. 6 | รัชต์ | รัชต์ |
| 74 | นางสาว รัชต์ เกษม | 7 ม. 1 | รัชต์ | รัชต์ |
| 75 | นางสาว รัชต์ เกษม | 142 ม. 6 | รัชต์ | รัชต์ |
| 76 | นางสาว รัชต์ เกษม | 119 ม. 6 | รัชต์ | รัชต์ |
| 77 | นางสาว รัชต์ เกษม | 34 ม. 14 | รัชต์ | รัชต์ |
| 78 | นางสาว รัชต์ เกษม | 95.0 9. 14 | รัชต์ | รัชต์ |
| 79 | นางสาว รัชต์ เกษม | 14 ม. 14 | รัชต์ | รัชต์ |
| 80 | นางสาว รัชต์ เกษม | 209 12. 14 | รัชต์ | รัชต์ |

ภาเนนการคลินิกไร้พุง (DPAC) ให้ความรู้ในการปรับเปลี่ยนพฤติกรรมลดพุง จัดกิจกรรมกลุ่ม

วันที่ 20 เดือน พฤษภาคม พ.ศ. 2564

| ลำดับ | ชื่อ - สกุล | ที่อยู่ | ลายมือชื่อ | |
|-------|---------------------|-----------------|------------|----------|
| | | | เช้า | บ่าย |
| 1 | นางสาว นงนุช นิลทว. | 74 266 | นงนุช | นงนุช |
| 2 | นางพรรณนีย์ อารง: | 7 ม. 6 | พรรณนีย์ | พรรณนีย์ |
| 3 | นางไมลีย์ สีทอง | 356 ม. 6 | ไมลีย์ | ไมลีย์ |
| 4 | น.ส. สักดิ์ นามอ | 215 2/6 | สักดิ์ | สักดิ์ |
| 5 | นาง สมนัด นันทวัฒน์ | 37 ม. 6 | สมนัด | สมนัด |
| 6 | นาง นงนุช รังษิ | 147 ม. 6 | นงนุช | นงนุช |
| 7 | นาง สิริวัศ เพชรพาส | 274 ม. 5 เทศบาล | สิริวัศ | สิริวัศ |
| 8 | นาง สุภาณี นิ่มนวล | 259 ม. 5 | สุภาณี | สุภาณี |
| 9 | นาง นงนุช อรรณ | 172 ม. 14 | นงนุช | นงนุช |
| 10 | นาง นงนุช นิ่มนวล | 163 ม. 5 | นงนุช | นงนุช |
| 11 | นาง นงนุช นิ่มนวล | 11 ม. 5 | นงนุช | นงนุช |
| 12 | นาง นงนุช นิ่มนวล | 11 ม. 12 | นงนุช | นงนุช |
| 13 | นาง นงนุช นิ่มนวล | 168 ม. 6 | นงนุช | นงนุช |
| 14 | นาง นงนุช นิ่มนวล | 324 ม. 14 | นงนุช | นงนุช |
| 15 | นาง นงนุช นิ่มนวล | 313 ม. 14 | นงนุช | นงนุช |
| 16 | นาง นงนุช นิ่มนวล | 55 ม. 6 | นงนุช | นงนุช |
| 17 | นาง นงนุช นิ่มนวล | 114 ม. 14 | นงนุช | นงนุช |
| 18 | นาง นงนุช นิ่มนวล | 81/18 ม. 6 | นงนุช | นงนุช |
| 19 | นาง นงนุช นิ่มนวล | 392 ม. 12 | นงนุช | นงนุช |
| 20 | นาง นงนุช นิ่มนวล | 261 ม. 12 | นงนุช | นงนุช |

แผนการคลินิกไร้พุง (DPAC) ให้ความรู้ในการปรับเปลี่ยนพฤติกรรมลดพุง จัดกิจกรรมกลุ่ม

วันที่ 12 เดือน พฤษภาคม พ.ศ. ๒๕๖๓

| ลำดับ | ชื่อ - สกุล | ที่อยู่ | ลายมือชื่อ | |
|-------|-------------------------|------------|------------|--------|
| | | | เข้า | ป่วย |
| 1 | นางสาว นิตยา เมฆน้อย | 94/2 ม. 6 | นิตยา | นิตยา |
| 2 | นางสาว นนทิมา ดอนเหล็ก | 136 ม. 6 | นนทิมา | นนทิมา |
| 3 | นางสาว ศศิมา เกียรติคุณ | 26 ม. 6 | ศศิมา | ศศิมา |
| 4 | นางสาว สิริมา สิริมา | 11 ม. 6 | สิริมา | สิริมา |
| 5 | นางสาว สิริมา เกตุดี | 176 ม. 6 | สิริมา | สิริมา |
| 6 | นางสาว สิริมา มานาน | 19 ม. 12 | สิริมา | สิริมา |
| 7 | นางสาว สิริมา พงษ์พันธ์ | 277 ม. 5 | สิริมา | สิริมา |
| 8 | นางสาว สิริมา สิริมา | 13 ม. 14 | สิริมา | สิริมา |
| 9 | นางสาว สิริมา สิริมา | 233 ม. 5 | สิริมา | สิริมา |
| 10 | นางสาว สิริมา สิริมา | 374 ม. 14 | สิริมา | สิริมา |
| 11 | นางสาว สิริมา สิริมา | 112 ม. 14 | สิริมา | สิริมา |
| 12 | นางสาว สิริมา สิริมา | 209 ม. 14 | สิริมา | สิริมา |
| 13 | นางสาว สิริมา สิริมา | 251 ม. 5 | สิริมา | สิริมา |
| 14 | นางสาว สิริมา สิริมา | 115 ม. 5 | สิริมา | สิริมา |
| 15 | นางสาว สิริมา สิริมา | 134/1 ม. 5 | สิริมา | สิริมา |
| 16 | นางสาว สิริมา สิริมา | 120 ม. 6 | สิริมา | สิริมา |
| 17 | นางสาว สิริมา สิริมา | 106 ม. 5 | สิริมา | สิริมา |
| 18 | นางสาว สิริมา สิริมา | 111/1 ม. 6 | สิริมา | สิริมา |
| 19 | นางสาว สิริมา สิริมา | 242 ม. 6 | สิริมา | สิริมา |
| 20 | นางสาว สิริมา สิริมา | 2/1 ม. 5 | สิริมา | สิริมา |

ดำเนินการคลินิกไร้พุง (DPAC) ให้ความรู้ในการปรับเปลี่ยนพฤติกรรมลดพุง จัดกิจกรรมกลุ่ม

วันที่ 16 เดือน สิงหาคม พ.ศ. 2564

| ลำดับ | ชื่อ - สกุล | ที่อยู่ | ลายมือชื่อ | |
|-------|-----------------------|------------|-----------------|-----------------|
| | | | เข้า | ป่วย |
| 1 | นางวีโรจน์ ลิ้มสุวรรณ | 363 ม.5 | วีโรจน์ | วีโรจน์ |
| 2 | นางพญาศรี รุ่งอรุณ | 167 ม.5 | พญาศรี | พญาศรี |
| 3 | นางอรุณภรณ์ งามพณี | 187 ม.5 | อรุณภรณ์ | อรุณภรณ์ |
| 4 | นางมาลีศรี ชาติแก้ว | 41 ม.12 | มาลีศรี | มาลีศรี |
| 5 | นายอินดี วัฒน | 237 | อินดี | อินดี |
| 6 | นางอรุณศรี งามแก้ว | 49/1 ม.14 | อรุณศรี | อรุณศรี |
| 7 | นางอรุณศรี งามแก้ว | 380 ม.12 | อรุณศรี | อรุณศรี |
| 8 | นาง สุภาวดี งามแก้ว | 82 ม.14 | สุภาวดี | สุภาวดี |
| 9 | นาง สุระภา งามแก้ว | 84 ม.10 | สุระภา | สุระภา |
| 10 | นางอภิญญา งามแก้ว | 248 ม.5 | อภิญญา | อภิญญา |
| 11 | นาง สหวิทย์ รุ่งอรุณ | 8 ม.14 | สหวิทย์ | สหวิทย์ |
| 12 | นาง กุศลศรี งามแก้ว | 5/1 ม.5 | กุศลศรี | กุศลศรี |
| 13 | นาง กมลทิพย์ รุ่งอรุณ | 950/9 ม.14 | กมลทิพย์ | กมลทิพย์ |
| 14 | นางวิเชียร งามแก้ว | 174 ม.14 | วิเชียร | วิเชียร |
| 15 | นาง สหวิทย์ งามแก้ว | 14 ม.6 | สหวิทย์ | สหวิทย์ |
| 16 | นาง สหวิทย์ งามแก้ว | 122 ม.6 | สหวิทย์ | สหวิทย์ |
| 17 | นาง สหวิทย์ งามแก้ว | 91 ม.6 | สหวิทย์ | สหวิทย์ |
| 18 | นาง สหวิทย์ งามแก้ว | 253 ม.6 | สหวิทย์ งามแก้ว | สหวิทย์ งามแก้ว |
| 19 | นาง สหวิทย์ งามแก้ว | 133 ม.5 | สหวิทย์ | สหวิทย์ |
| 20 | นาง สหวิทย์ งามแก้ว | 14 ม.14 | สหวิทย์ | สหวิทย์ |

ดำเนินการคลินิกไร้พุง (DPAC) ให้ความรู้ในการปรับเปลี่ยนพฤติกรรมลดพุง จัดกิจกรรมกลุ่ม

วันที่ 14 เดือน กรกฎาคม พ.ศ. 2564

| ลำดับ | ชื่อ - สกุล | ที่อยู่ | ลายมือชื่อ | |
|-------|--------------------------|-------------|------------|----------|
| | | | พี่ | น้อง |
| 1 | นางสาวประวีร์ สิงห์สอน | 358 ม. 6 | | |
| 2 | คุณหญิง บัญชาสัน | 36/1 ม. 6 | คุณหญิง | คุณหญิง |
| 3 | นางสาวพิมพ์ วัฒนวิทย์ | 132 ม. 6 | พิมพ์ | พิมพ์ |
| 4 | อหิศา ชัยมณี | 76 ม. 14 | อหิศา | อหิศา |
| 5 | มณีรัตน์ ทาน | 3/7 ม. 14 | มณีรัตน์ | มณีรัตน์ |
| 6 | นางนงนิจ คังคิษฐ์ | 212 ม. 12 | นางนงนิจ | นางนงนิจ |
| 7 | นางทองทิพย์ สิริสัมพันธ์ | 249 ม. 5 | ทองทิพย์ | ทองทิพย์ |
| 8 | สมพรรัตน์ ยืนศรี | 361 ม. 12 | สมพร | สมพร |
| 9 | นางประติมา ชื่นดวง | 149 ม. 12 | ประติมา | ประติมา |
| 10 | นางศิริชาติ รอดเดือน | 11 ม. 12 | ศิริชาติ | ศิริชาติ |
| 11 | นางจิราภรณ์ คอจจ้อย | 231 ม. 12 | จิราภรณ์ | จิราภรณ์ |
| 12 | นางปราณี ดิษทรวงค์ | 149/1 ม. 12 | ปราณี | ปราณี |
| 13 | นางศรณี กุศลกิจ | 389 ม. 12 | ศรณี | ศรณี |
| 14 | นางไพจิตรพร สข๖6 กิ่ง | 53 ม. 12 | ไพจิตร | ไพจิตร |
| 15 | นางวิไลวรรณ พรหมสวัสดิ์ | 340 ม. 12 | วิไล | วิไล |
| 16 | นางสุภาณี กัญญา | 349 ม. 12 | สุภาณี | สุภาณี |
| 17 | นางชญา สันแก้ว | 11 ม. 5 | ชญา | ชญา |
| 18 | นางอภิญญา สันแก้ว | 23 ม. 12 | อภิญญา | อภิญญา |
| 19 | นางวิภา สิริวิไล | 356 ม. 6 | วิภา | วิภา |
| 20 | นางจรรยา ช่างพริก | 45 ม. 6 | จรรยา | จรรยา |

ใบสำคัญรับเงิน

เขียนที่ รพ.สต.บ้านท่าควาย

วันที่ 16 เดือน สิงหาคม พ.ศ. 2564

ข้าพเจ้า นางกมลวรรณ เกื้อหนน บัตรประชาชนเลขที่ 3930300348553

อยู่บ้านเลขที่ 5/1 หมู่ที่ 5 ตำบล โคกม่วง อำเภอ โพธาราม จังหวัด พัทลุง

ได้รับเงินจาก รพ.สต.บ้านท่าควาย ตำบลโคกม่วง อำเภอเขาชัยสน จังหวัดพัทลุง ดังรายละเอียดต่อไปนี้

| รายการ | จำนวนเงิน | |
|---|--------------|----------|
| | บาท | สตางค์ |
| - ค่าอาหารกลางวัน: 1 เครื่องดื่ม ผู้เข้าร่วมโครงการ (ประชุม) 15 ของมูลนิธิกรรวม วัดบุญวัดารตารื้อรัง 1 จำนวน 80 คน ๆ ละ 2 มื้อ ๆ ละ 25 บาท | 4,000 | - |
| - ค่าอาหารกลางวันผู้เข้าร่วมโครงการ (ประชุม) 15 ของมูลนิธิกรรวม วัดบุญวัดารตารื้อรัง 1 จำนวน 80 คน ๆ ละ 1 มื้อ ๆ ละ 50 บาท | 4,000 | - |
| รวมเป็นเงินทั้งหมด | 8,000 | - |

จำนวนเงิน(ตัวอักษร) แปดพันบาทถ้วน

จ่ายเงินแล้ว

กม.
30.11.64

ลงชื่อ กม ผู้รับเงิน
(นางกมลวรรณ เกื้อหนน)

ลงชื่อ กม ผู้จ่ายเงิน
(นางกมลวรรณ เกื้อหนน)

การประชุมเพื่อติดตามประเมินการเฝ้าระวังพฤติกรรมสุขภาพในกลุ่มเสี่ยงหลังการอบรม

วันที่...10...เดือน...กันยายน...พ.ศ. 2564

| ลำดับ | ชื่อ - สกุล | ที่อยู่ | ลายมือชื่อ | หมายเหตุ |
|-------|----------------------|-----------|-------------|----------|
| 1 | นางจิน จิตทิภา | 356 ม. 6 | จิน | |
| 2 | นายอริศ อดดิ่ง | 250 ม. 14 | นายอริศ | |
| 3 | นางสิริ ใจทอง | 5/12 ม. 5 | สิริ | |
| 4 | นายวิวัฒน์ อดชากร | 8 ม. 14 | นายวิวัฒน์ | |
| 5 | นายดำรง นน่อสีต | 248 ม. 5 | นายดำรง | |
| 6 | นายทองทิพย์ ใจเย็น | 249 ม. 5 | นายทองทิพย์ | |
| 7 | นางปราณี นุททวี | 261 ม. 12 | ปราณี | |
| 8 | นายประจักษ์ อนุวงศ์ | 149 ม. 12 | ประจักษ์ | |
| 9 | นายสิริวัฒน์ วัฒนชัย | 11 ม. 12 | สิริวัฒน์ | |
| 10 | นายวิวัฒน์ ใจดี | 174 ม. 14 | วิวัฒน์ | |
| 11 | นายวิวัฒน์ ใจดี | 119 ม. 6 | วิวัฒน์ | |
| 12 | นายวิวัฒน์ ใจดี | 125 ม. 6 | วิวัฒน์ | |
| 13 | นางวิวัฒน์ ใจดี | 77 ม. 1 | | |
| 14 | นายวิวัฒน์ ใจดี | 233 ม. 6 | | |
| 15 | นายวิวัฒน์ ใจดี | 133 ม. 6 | | |
| 16 | นายวิวัฒน์ ใจดี | 308 ม. 6 | | |
| 17 | นายวิวัฒน์ ใจดี | 361 ม. 6 | วิวัฒน์ | |
| 18 | นายวิวัฒน์ ใจดี | 134 ม. 6 | วิวัฒน์ | |
| 19 | นายวิวัฒน์ ใจดี | 76 ม. 11 | วิวัฒน์ | |
| 20 | นายวิวัฒน์ ใจดี | 317 ม. 14 | วิวัฒน์ | |
| 21 | นายวิวัฒน์ ใจดี | 40 ม. 12 | วิวัฒน์ | |
| 22 | นายวิวัฒน์ ใจดี | 23 ม. 12 | วิวัฒน์ | |
| 23 | นายวิวัฒน์ ใจดี | 11 ม. 5 | วิวัฒน์ | |
| 24 | นายวิวัฒน์ ใจดี | 349 ม. 12 | วิวัฒน์ | |
| 25 | นายวิวัฒน์ ใจดี | 340 ม. 12 | วิวัฒน์ | |
| 26 | นายวิวัฒน์ ใจดี | 389 ม. 12 | วิวัฒน์ | |

| ลำดับ | ชื่อ - สกุล | ที่อยู่ | ลายมือชื่อ | หมายเหตุ |
|-------|----------------------|-----------|-------------------|----------|
| 27 | นางกนิษฐา ใจงาม | 242 ม.6 | กนิษฐา | |
| 28 | นาง นพิน ใจงาม | 147 ม.6 | นพิน | |
| 29 | นาง นมิตต์ ใจงาม | 37 ม.6 | นมิตต์ | |
| 30 | นาง (อรนพณี) สุขแก้ว | 49/1 ม.14 | อรนพณี | |
| 31 | นางอินดี แซงคำ | 237 ม.6 | อินดี | |
| 32 | นางศรีวิภา ใจงาม | 41 ม.12 | ศรีวิภา | |
| 33 | อรนพณี ใจงาม | 380 ม.12 | อรนพณี | |
| 34 | สุนันท์ สุขแก้ว | 82 ม.14 | สุนันท์ | |
| 35 | สุประภา สุขแก้ว | 64 ม.14 | สุประภา | |
| 36 | น.ส. สอนันท์ ใจงาม | 215 ม.6 | สอนันท์ | |
| 37 | นางจรรยา ใจงาม | 85 ม.6 | จรรยา | |
| 38 | นางพรรณนิตต์ ใจงาม | 7 ม.6 | พรรณนิตต์ | |
| 39 | นิตยา ใจงาม | 396 ม.6 | นิตยา | |
| 40 | นิตยา ใจงาม | 74 ม.6 | นิตยา | |

การประชุมเพื่อติดตามประเมินการเฝ้าระวังพฤติกรรมสุขภาพในกลุ่มเสี่ยงหลังการอบรม

วันที่ 10 เดือน กันยายน พ.ศ. 254

| ลำดับ | ชื่อ - สกุล | ที่อยู่ | ลายมือชื่อ | หมายเหตุ |
|-------|-----------------------|---------------------|------------|----------|
| 1 | นาง นุชจัน ดนเน่ | 136 ม. 6 ต.วังทอง | นุช | |
| 2 | นาง นิมิต หน่อแก้ว | 94/1 ม. 6 ต.วังทอง | นิมิต | |
| 3 | นาง ศุภรัตน์ เทียมพรม | 26 ม. 6 ต.วังทอง | ศุภรัตน์ | |
| 4 | นาง รุ่งโรจน์ หนูขาว | 18 ม. 14 ต.วังทอง | รุ่งโรจน์ | |
| 5 | นาง ณัฐพร วัฒนชัย | 277 ม. 5 ต.วังทอง | ณัฐพร | |
| 6 | นางสมศรี วัฒนชาติ | 172 ม. 14 ต.วังทอง | สมศรี | |
| 7 | นาง นพิต วัฒนชัย | 163 ม. 5 ต.วังทอง | นพิต | |
| 8 | นาง สุวิมล น้อยมาลี | 259 ม. 5 ต.วังทอง | สุวิมล | |
| 9 | นางทอง สว่างใจ | 34/ม 4 ต.วังทอง | ทอง | |
| 10 | นางชยา ชาญเพชร | 132 ม 6 ต.วังทอง | ชยา | |
| 11 | นางอรุณี งามแสน | 19 ม 12 ต.วังทอง | อรุณี | |
| 12 | นางศุภาดา เกษ | 116 ม. 6 ต.วังทอง | ศุภาดา | |
| 13 | นางสุวิมล สันมาก | 112/6 ต.วังทอง | สุวิมล | |
| 14 | นางวันดี วัฒนชัย | 55 ม. 6 ต.วังทอง | วันดี | |
| 15 | นางวิไล ตั้งสุขจันทร์ | 120 ม 6 ต.วังทอง | วิไล | |
| 16 | นางฉวีรัตน์ สว่างใจ | 134/2 ม. 5 ต.วังทอง | ฉวีรัตน์ | |
| 17 | นางชยา วัฒนชัย | 115 ม. 5 ต.วังทอง | ชยา | |
| 18 | นางวันดี วัฒนชัย | 251 ม. 5 ต.วังทอง | วันดี | |
| 19 | นางศุภาดา วัฒนชัย | 326 ม. 14 ต.วังทอง | ศุภาดา | |
| 20 | นางชยา วัฒนชัย | 209 ม. 12 ต.วังทอง | ชยา | |
| 21 | นาง รุ่งโรจน์ วัฒนชัย | 187 ม. 5 ต.วังทอง | รุ่งโรจน์ | |
| 22 | นางณัฐพร วัฒนชัย | 167 ม 5 ต.วังทอง | ณัฐพร | |
| 23 | นางวันดี วัฒนชัย | 363 ม. 5 ต.วังทอง | วันดี | |
| 24 | นางศุภาดา วัฒนชัย | 2/1 ม. 5 ต.วังทอง | ศุภาดา | |
| 25 | นาง สุวิมล วัฒนชัย | 284 ม. 5 ต.วังทอง | สุวิมล | |
| 26 | นางวันดี วัฒนชัย | 111/1 ม 6 ต.วังทอง | วันดี | |

| ลำดับ | ชื่อ - สกุล | ที่อยู่ | ลายมือชื่อ | หมายเหตุ |
|-------|------------------------|-------------|------------|----------|
| 27 | นาย โดพจน์ ศรีแก้ว | 53 ม. 12 | โดพจน์ | |
| 28 | นางสาว ประณีต คุ้มชู | 149/1 ม. 12 | ประณีต | |
| 29 | น.ส. จิราภรณ์ คอจจ้อย | 232 ม. 12 | จิราภรณ์ | |
| 30 | นาง สุภาณี เรืองลาภ | 276 ม. 5 | สุภาณี | |
| 31 | นาง อธิษฐ์ วัฒนชัย | 102 ม. 14 | อธิษฐ์ | |
| 32 | นางสาว สุภาณี วัฒนชัย | 343 ม. 14 | สุภาณี | |
| 33 | นางสาว ปิยะมาศ วัฒนชัย | 324 ม. 14 | ปิยะมาศ | |
| 34 | นาย พิวัฒน์ วัฒนชัย | 119 ม. 6 | พิวัฒน์ | |
| 35 | นาง อ. 00 วัฒนชัย | 47 ม. 6 | 0:00 | |
| 36 | นางสาว ชญา วัฒนชัย | 115 ม. 5 | ชญา | |
| 37 | นางสาว ชญา วัฒนชัย | 192 ม. 4 | ชญา | |
| 38 | นางสาว ชญา วัฒนชัย | 87 ม. 2 | ชญา | |
| 39 | นางสาว ชญา วัฒนชัย | 209 ม. 4 | ชญา | |
| 40 | นางสาว ชญา วัฒนชัย | 767 ม. 3 | ชญา | |

